OKRESNÝ
ÚRAD
SENEC

odbor starostlivosti o životné prostredie
úsek štátnej správy ochrany prírody a krajiny
Hurbanova 21. 903 01 Senec

Spis.č.OU-SC-OSZP-2023/003567
Senec 10.01.2023

Oznámenie

Okresný úrad Senec, odbor starostlivosti o životné prostredie, ako vecne a miestne príslušný orgán štátnej správy ochrany prírody a krajiny okresného úradu na základe § 68 pís. g) a h) zákona č.543/2002 Z. z. o ochrane prírody a krajiny v znení neskorších predpisov (ďalej len „zákon č.543/2002 Z. z.") a zákona 180/2013 Z. z. o organizácii miestnej štátnej správy a o zmene a doplnení niektorých zákonov v znení neskorších predpisov, v súlade s § 47 ods. 7 zákona č. 543/2002 Z. z.

zverejňuje

písomné oznámenie spoločnosti Davies s.r.o. doručené dňa 06.01.2023 Okresnému úradu Senec, odboru starostlivosti o životné prostredie v zmysle § 47 ods. 7 zákona č.543/2002 Z. z. o ochrane prírody a krajiny v znení neskorších predpisov, o plánovanom výrube a oreze drevín výhradne v ochranných pásmach 22 kV a 110 kV elektrických vedení v prevádzke spoločnosti Západoslovenská distribučná a.s. vyplývajúci z osobitného predpisu a to zákona č. 251/2012 Z. z. o energetike konkrétne ust. § 43 ods.1 a 2. Ochranné pásmo je definované v § 43 ods.2 a 3 zákona č.251/2012 Z.z. o energetike.

Okliesnenie a výruby drevín budú vykonané v zákonnom ochrannom pásme elektrických vedení 22kV a 110kV katastrálnom území Chorvátsky Grob, Bernolákovo, Ivanka pri Dunaji, Most pri Bratislave, Zálesie, Veľký Biel, Senec, Reca, Kráľová pri Senci, Kostolná pri Dunaji, Nová Dedinka, Dunajská Lužná, Hamuliakovo, Miloslavov, Tomášov, Malinovo, Vlky, Hrubý Šúr, okres Senec v termíne do 31.12.2023.

Ako vyplýva z oznámenia, výrub sa bude vykonávať z dôvodu nevyhnutnej údržby ochranného pásma VN a VVN vedenia a zabránenia kontaktu vegetácie s vodičmi VN a VVN vedenia, čo predstavuje bezprostredné ohrozenie života a zdravia človeka v okolí predmetných úsekov a celkovo je ohrozená bezpečnosť a spoľahlivosť prevádzky elektrického vedenia.
Predmetné práce v blízkosti VN a v jeho ochrannom pásme sa budú vykonávať z dôvodu zachovania jeho bezpečnej a bezporuchovej prevádzky na základe oprávnení vyplývajúcich zo zákona č.251/2012 Z. z. o energetike a o zmene a doplnení niektorých zákonov. Spolu s oznámením vykonania výrubu drevín spoločnosť Davies s.r.o. predložila tunajšiemu úradu poverenie spoločnosti Západoslovenská distribučná a.s., Čulenova 6, 816 47 Bratislava, držiteľa povolenia v zmysle zákona č. 251/2012 Z. z. o energetike, na vykonávanie odstraňovania a okliesňovania stromov a iných porastov ohrozujúcich bezpečnosť alebo spoľahlivosť prevádzky energetických zariadení a mapu elektrickej siete 22 kV (červené línie) a110 kV (modré línie) vedení

Orgán ochrany prírody podľa § 47 ods. 8 zákona č. 543/2002 Z. z. v lehote 15 pracovných dní od doručenia oznámenia podľa odseku 7

a) vydá súhlasné stanovisko k oznámenému výrubu,
b) výrub obmedzí, zakáže alebo určí podmienky jeho uskutočnenia, ak si to vyžadujú záujmy ochrany prírody a krajiny alebo
c) upozorní oznamovateľa výrubu, že nepodlieha oznamovacej povinnosti, ak zistí, že nejde o výrub podľa odseku 7.

Na konanie podľa § 47 ods. 8 zákona č.543/2002 Z .z. sa nevzťahujú predpisy o správnom konaní a zverejnené oznámenie nie je informáciou o začatom správnom konaní v zmysle § 82 ods.7 zákona č. 543/2002 Z. z.

Príloha: Oznámenie spoločnosti Davies s.r.o.

Ing. Beáta Adameová v. r.
vedúca odboru

KÓPIA

Okresný úrad Senec
Odbor starostlivosti o životné prostredie
Hurbanova 636
903 01 Senec

Váš list číslo/ zo dňa:
Naše číslo: ZP102_SB_2023
Vybavuje: Matúš Kubek
Telefón/ E-mail: +421918555871/daviessro@gmail.com
Miesto/ Dátum: Bratislava/07.01.2023

Vec: Oznámenie o výrube a oreze drevín v ochranných pásmach 22kV a 110kV elektrických vedení v prevádzke spoločnosti Západoslovenská distribučná a.s. v zmysle §47 ods. 7) zákona č. 543/2002 Z.z. o ochrane prírody a krajiny v znení neskorších predpisov

Spoločnosť Davies s.r.o, Nezábudková 5, 821 01 Bratislava- mestská časť Ružinov, poverená spoločnosťou Západoslovenská distribučná, a.s., sídlom Čulenova 6, 816 47 Bratislava, IČO: 36 361 518, zapísaná v Obchodnom registri Okresného súdu Bratislava I, odd.: Sa, vložka č. 3879/B (ďalej len „ZSD"), ako prevádzkovateľ distribučnej sústavy, Vám prostredníctvom tohto listu oznamuje v zmysle §47 ods. 7) zákona č. 543/2002 Z.z. o ochrane prírody a krajiny v znení neskorších predpisov výrub drevín výhradne v ochrannom pásme 22kV a 110 kV elektrického vedenia v zmysle §43 ods. 1 a 2 zákona č. 251/2012 Z.z. o energetike a o zmene a doplnení niektorých zákonov. Výrub sa bude vykonávať z dôvodu nevyhnutnej údržby ochranného pásma VN a VVN vedenia a zabránenia kontaktu vegetácie s vodičmi VN a VVN vedenia, čo predstavuje bezprostredné ohrozenie života a zdravia človeka v okolí predmetných úsekov a celkovo je ohrozená bezpečnosť a spoľahlivosť prevádzky elektrického vedenia .

Drevná hmota po výrube a oreze z ochranného pásma VN a VVN vedení bude na mieste poštiepkovaná.

Výrub a orez drevín budú realizované v kompetenčnom území OÚ Senec (mapová príloha) v termíne do **31.12.2023**. Plánovaný výrub a orez drevín sa bude vykonávať v k. ú., mesta Chorvátsky Grob, v polygóne č. 3, vedenie VN medzi stĺpmi 7x až 8xna parcele:

- C 1698/56
- C 1698/55
- C 1682/6
- C 1682/1
- C 1710/3
- C 1690/1
- C 6410
- C 7594

- V celkovej predpokladanej výmere 3000 m2

V polygóne č. 10, vedenie VN, v okolí stĺpu 3x na parcelách:

- C 2842/4

KÓPIA

- C 2842/8
- C 2842/9
- C 2802/1
- E 1585

- v celkovej predpokladanej výmere 40 m2

V polygóne č. 11, vedenie VN, v okolí stĺpu 12 na parcelách:
- C 1318/10

- v celkovej predpokladanej výmere 20 m2

Ďalej plánovaný výrub a orez drevín sa bude vykonávať v k. ú., mesta Bernolákovo, v polygóne č. 7, vedenie VN v okolí stĺpu 2x, na parcele:
- C 5103

- V celkovej predpokladanej výmere 30 m2

V polygóne č. 8, vedenie VN v okolí stĺpu 1x, na parcelách:
- C 5102/61

- v celkovej predpokladanej výmere 30 m2

V polygóne č. 9, vedenie VN, na parcele:
- C 5102/26
- C 5102/34
- C 5102/56

- v celkovej predpokladanej výmere 30 m2

V polygóne č. 36, vedenie VN, na parcele:
- C 2567/1

- v celkovej predpokladanej výmere 40 m2

V polygóne č. 37, vedenie VN, na parcelách:
- C 2567/1

- v celkovej predpokladanej výmere 20 m2

V polygóne č. 38, vedenie VN, na parcelách:
- C 2567/1
- E 2731
- C 2525

- v celkovej predpokladanej výmere 150 m2

V polygóne č. 39, vedenie VN na parcelách:
- C 2525

- v celkovej predpokladanej výmere 30 m2

KÓPIA

V polygóne č. 40, vedenie VN na parcelách:
- C 2525

- v celkovej predpokladanej výmere 15 m2

V polygóne č. 41, vedenie VN, na parcelách:
- E 2488

- v celkovej predpokladanej výmere 20 m2

V polygóne č. 42, vedenie VN, na parcelách:
- C 2524

- v celkovej predpokladanej výmere 150 m2

Ďalej plánovaný výrub a orez drevín sa bude vykonávať v k. ú., mesta Ivanka pri Dunaji, v polygóne č. 2, vedenie VN medzi stĺpmi číslo 1x až trafostanica, na parcele:
- C 867/8

- V celkovej predpokladanej výmere 30 m2

V polygóne č. 12, vedenie VN, na parcelách:
- C 449/1
- C 488/1

- v celkovej predpokladanej výmere 840 m2

V polygóne č. 13, vedenie VN, na parcelách:
- C 488/1
- C 449/1
- C 450/2
- C 451/1

- v celkovej predpokladanej výmere 1000 m2

V polygóne č. 14, vedenie VN, na parcelách:
- C 451/1
- C 497
- C 452/1
- C 453
- C 493/1
- C 493/2
- C 493/3

- v celkovej predpokladanej výmere 1200 m2

V polygóne č. 15, vedenie VN, na parcelách:
- C 449/1

KÓPIA

- v celkovej predpokladanej výmere 60 m2

V polygóne č. 16, vedenie VN v okolí stĺpu 9x, na parcelách:
- C 926/1

- v celkovej predpokladanej výmere 60 m2

V polygóne č. 17, vedenie VN v okolí stĺpu 1x, na parcelách:
- C 926/1

- v celkovej predpokladanej výmere 40 m2

V polygóne č. 18, vedenie VN medzi stĺpmi 1x až 3x, na parcelách:
- C 926/1
- C 956

- v celkovej predpokladanej výmere 600 m2

V polygóne č. 19, vedenie VN v okolí stĺpu 9x, na parcelách:
- E 936

- v celkovej predpokladanej výmere 40 m2

V polygóne č. 20, vedenie VN v okolí stĺpu 8x, na parcelách:
- E 936

- v celkovej predpokladanej výmere 35 m2

V polygóne č. 21, vedenie VN medzi stĺpmi 1x až 8x, na parcelách:
- E 936

- v celkovej predpokladanej výmere 45 m2

V polygóne č. 22, vedenie VN medzi stĺpmi 5x až 3x, na parcelách:
- C 958/6
- C 960
- C 948/32

- v celkovej predpokladanej výmere 350 m2

V polygóne č. 24, vedenie VN, na parcelách:
- C 593/92

- v celkovej predpokladanej výmere 100 m2

V polygóne č. 30, vedenie VN medzi stĺpmi 7x až 3x, na parcelách:
- C 375/2
- C 375/10
- C 375/7
- C 375/11

KÓPIA

- C 375/35
- C 375/12
- C 375/36
- C 375/37
- C 375/38
- C 375/15
- C 375/34
- C 375/27
- C 375/14
- C 375/41
- C 375/42
- C 375/43
- C 375/44
- C 375/33

- v celkovej predpokladanej výmere 2200 m2

V polygóne č. 33, vedenie VN medzi stĺpmi 8x až 1x, na parcelách:
- C 914/2
- C 914/4
- E 929
- C 929
- C 924
- C 925
- E 1184/1

- v celkovej predpokladanej výmere 500 m2

Ďalej plánovaný výrub a orez drevín sa bude vykonávať v k. ú., mesta Most pri Bratislave, v polygóne č. 25, vedenie VN medzi stĺpmi 3x až trafostanica, na parcelách:
- C 2413/6
- C 2413/2
- C 2413/8

- V celkovej predpokladanej výmere 30 m2

V polygóne č. 26, vedenie VN v okolí stĺpa 0x, na parcelách:
- C 2412/9

- v celkovej predpokladanej výmere 30 m2

V polygóne č. 27, vedenie VN v okolí stĺpu 8x na parcele:
- C 2412/7

- v celkovej predpokladanej výmere 20 m2

V polygóne č. 28, vedenie VN v okolí stĺpu 7x, na parcelách:
- C 2412/6

KÓPIA

- E 458

- v celkovej predpokladanej výmere 60 m2

V polygóne č. 103, vedenie VN medzi stĺpmi 54 až 6x, na parcelách:
- C 54/2
- C 54/1

- v celkovej predpokladanej výmere 140 m2

V polygóne č. 104, vedenie VN v okolí stĺpu 6x, na parcelách:
- C 54/1

- v celkovej predpokladanej výmere 40 m2

V polygóne č. 105, vedenie VN medzi stĺpmi 4x až 5x, na parcelách:
- C 76/25
- C 84

- v celkovej predpokladanej výmere 30 m2

V polygóne č. 106, vedenie VN medzi stĺpmi 2 až 4, na parcelách:
- C 76/25
- C 84

- v celkovej predpokladanej výmere 420 m2

Ďalej plánovaný výrub a orez drevín sa bude vykonávať v k. ú., mesta Zálesie, v polygóne č. 33, vedenie VN medzi stĺpmi 8x až 1x na parcelách:
- C 914/2
- C 914/4
- E 929
- C 929
- C 924
- C 925
- E 1184/1

- V celkovej predpokladanej výmere 500 m2

Ďalej plánovaný výrub a orez drevín sa bude vykonávať v k. ú., mesta Veľký Biel, v polygóne č. 43, vedenie VN v okolí stĺpu 3x na parcelách:
- C 2033

- V celkovej predpokladanej výmere 10 m2

V polygóne č. 44, vedenie VN v okolí stĺpu 4x, na parcelách:
- C 2033

- v celkovej predpokladanej výmere 15 m2

KÓPIA

V polygóne č. 45, vedenie VN medzi stĺpmi 2x až trafostanica, na parcelách:
- C 2031
- C 2032

- v celkovej predpokladanej výmere 25 m2

V polygóne č. 46, vedenie VN medzi stĺpmi 0x až 6x, na parcelách:
- C 715/1
- C 716/1
- C 717
- C 720/1
- C 721/1

- v celkovej predpokladanej výmere 30 m2

Ďalej plánovaný výrub a orez drevín sa bude vykonávať v k. ú., mesta Senec, v polygóne č. 47, vedenie VN na parcelách:
- C 5609/1

- V celkovej predpokladanej výmere 210 m2

V polygóne č. 48, vedenie VN, na parcelách:
- C 5609/1
- E 3950

- v celkovej predpokladanej výmere 30 m2

V polygóne č. 49, vedenie VN, na parcelách:
- E 3206

- v celkovej predpokladanej výmere 10 m2

V polygóne č. 50, vedenie VN v okolí stĺpu 9x, na parcelách:
- C 5205/1

- v celkovej predpokladanej výmere 10 m2

V polygóne č. 51, vedenie VN medzi stĺpmi 1x až trafostanica, na parcelách:
- C 5208
- C 5203/1
- E 3760

- v celkovej predpokladanej výmere 15 m2

V polygóne č. 52, vedenie VN medzi stĺpmi 1x až 2x, na parcelách:
- C 444/425
- C 444/115
- C 444/428
- C 453/1
- C 450/2

KÓPIA

- C 444/424
- C 446/3
- C 444/420

- v celkovej predpokladanej výmere 200 m2

V polygóne č. 53, vedenie VN v okolí stĺpu 6x na parcelách:
- E 2247

- v celkovej predpokladanej výmere 250 m2

V polygóne č. 54, vedenie VN v okolí stĺpu 5x, na parcelách:
- E 2247

- v celkovej predpokladanej výmere 20 m2

V polygóne č. 55, vedenie VN v okolí stĺpu 9x, na parcelách:
- E 2247

- v celkovej predpokladanej výmere 20 m2

V polygóne č. 56, vedenie VN medzi stĺpmi 4x až 1x, na parcelách:
- C 4966/3
- C 4990/3
- C 4990/1
- E 4039
- E 4068/205
- C 4966/2
- C 5005/2
- C 5116/3
- C 5116/1

- v celkovej predpokladanej výmere 20 m2

V polygóne č. 57, vedenie VN medzi stĺpmi 4x až 1x, na parcelách:
- C 4990/1

- v celkovej predpokladanej výmere 7000 m2

V polygóne č. 59, vedenie VN, na parcelách:
- C 5245/1

- v celkovej predpokladanej výmere 25 m2

V polygóne č. 60, vedenie VN, na parcelách:
- C 5245/1
- C 5245/24

- v celkovej predpokladanej výmere 20 m2

KÓPIA

Ďalej plánovaný výrub a orez drevín sa bude vykonávať v k. ú., mesta Reca, v polygóne č. 64, vedenie VN medzi stĺpmi 5x až trafostanica na parcelách:

- E 1596
- C 1246/7

- V celkovej predpokladanej výmere 40 m2

V polygóne č. 65, vedenie VN medzi stĺpmi 7x až trafostanica, na parcelách:

- E 1596
- C 1246/7

- v celkovej predpokladanej výmere 40 m2

Ďalej plánovaný výrub a orez drevín sa bude vykonávať v k. ú., mesta Kráľová pri Senci, v polygóne č. 68, vedenie VN medzi stĺpmi 9 až trafostanica na parcelách:

- C 129/47
- C 129/32
- C 130/3
- E 145/1
- E 1555
- E 1519

- V celkovej predpokladanej výmere 700 m2

V polygóne č. 69, vedenie VN v okolí stĺpu 0x, na parcelách:

- C 1564/1

- v celkovej predpokladanej výmere 25 m2

V polygóne č. 70, vedenie VN v okolí stĺpu 6x, na parcelách:

- C 1564/1

- v celkovej predpokladanej výmere 20 m2

V polygóne č. 71, vedenie VN v okolí stĺpu 2x, na parcelách:

- C 1564/1

- v celkovej predpokladanej výmere 25 m2

V polygóne č. 72, vedenie VN v okolí stĺpu 8x, na parcelách:

- C 1564/1

- v celkovej predpokladanej výmere 15 m2

Ďalej plánovaný výrub a orez drevín sa bude vykonávať v k. ú., mesta Kostolná pri Dunaji, v polygóne č. 73, vedenie VN na parcelách:

- C 89/5
- C 89/1

- V celkovej predpokladanej výmere 20 m2

KÓPIA

Ďalej plánovaný výrub a orez drevín sa bude vykonávať v k. ú., mesta Nová Dedinka, v polygóne č. 75, vedenie VN v okolí stĺpa 9x na parcelách:

- E 284/2

- V celkovej predpokladanej výmere 60 m2

V polygóne č. 117, vedenie VN v okolí stĺpa 2x, na parcelách:

- C 671/24
- C 674/1

- v celkovej predpokladanej výmere 90 m2

V polygóne č. 118, vedenie VN v okolí stĺpa 0x, na parcelách:

- C 671/24
- C 674/1

- v celkovej predpokladanej výmere 35 m2

Ďalej plánovaný výrub a orez drevín sa bude vykonávať v k. ú., mesta Dunajská Lužná, v polygóne č. 85, vedenie VN medzi stĺpmi 5 až 6 na parcelách:

- C 2191/1
- C 2221/5
- C 1286/1

- V celkovej predpokladanej výmere 120 m2

V polygóne č. 98, vedenie VN medzi stĺpmi 6x až 1x, na parcelách:

- E 675
- C 674/49
- C 674/13
- C 694/5
- C 694/6
- C 694/9
- C 695/1
- C 696/12

- v celkovej predpokladanej výmere 1300 m2

Ďalej plánovaný výrub a orez drevín sa bude vykonávať v k. ú., mesta Hamuliakovo, v polygóne č. 87, vedenie VN na parcelách:

- C 694/45

- V celkovej predpokladanej výmere 30 m2

V polygóne č. 88, vedenie VN, na parcelách:

- C 694/129

- v celkovej predpokladanej výmere 30 m2

V polygóne č. 89, vedenie VN, na parcelách:

KÓPIA

- E 799

- v celkovej predpokladanej výmere 30 m2

V polygóne č. 90, vedenie VN, na parcelách:
- E 798

- v celkovej predpokladanej výmere 50 m2

V polygóne č. 91, vedenie VN, na parcelách:
- C 694/1

- v celkovej predpokladanej výmere 25 m2

V polygóne č. 92, vedenie VN, na parcelách:
- C 694/1

- v celkovej predpokladanej výmere 60 m2

V polygóne č. 93, vedenie VN, na parcelách:
- C 694/1

- v celkovej predpokladanej výmere 5 m2

V polygóne č. 96, vedenie VN, na parcelách:
- E 699
- E 700
- C 743/1

- v celkovej predpokladanej výmere 1500 m2

Ďalej plánovaný výrub a orez drevín sa bude vykonávať v k. ú., mesta Kalinkovo, v polygóne č. 96, vedenie VN na parcelách:
- E 699
- E 700
- C 743/1

- V celkovej predpokladanej výmere 1500 m2

V polygóne č. 97, vedenie VN, na parcelách:
- C 724/37
- C 1331/1
- E 786
- E 787
- E 747/1

- v celkovej predpokladanej výmere 800 m2

Ďalej plánovaný výrub a orez drevín sa bude vykonávať v k. ú., mesta Miloslavov, v polygóne č. 100, vedenie VN na parcelách:
- C 426/212

KÓPIA

- C 426/437
- C 426/435
- C 426/434

- V celkovej predpokladanej výmere 15 m2

V polygóne č. 101, vedenie VN v okolí stĺpu7x, na parcelách:
- C 148/6
- C 148/113
- C 148/17
- C 125

- v celkovej predpokladanej výmere 15 m2

Ďalej plánovaný výrub a orez drevín sa bude vykonávať v k. ú., mesta Tomášov, v polygóne č. 107, vedenie VN medzi stĺpmi 1x až 3x na parcelách:
- E 1270/2
- C 1312
- C 1272/7
- C 1311/3
- C 1295/1
- C 1310/1
- C 1268/3
- C 1301/1

- V celkovej predpokladanej výmere 3800 m2

V polygóne č. 108, vedenie VN v okolí stĺpu 9x, na parcelách:
- C 1308/6

- v celkovej predpokladanej výmere 15 m2

V polygóne č. 109, vedenie VN medzi stĺpmi 9x až 5x, na parcelách:
- C 1301/1
- C 1268/3
- E 1310/100

- v celkovej predpokladanej výmere 200 m2

V polygóne č. 112, vedenie VN v okolí stĺpu 0x, na parcelách:
- C 356/4

- v celkovej predpokladanej výmere 25 m2

Ďalej plánovaný výrub a orez drevín sa bude vykonávať v k. ú., mesta Malinovo, v polygóne č. 110, vedenie VN medzi stĺpmi 9x až 5x na parcelách:
- C 6/3

- V celkovej predpokladanej výmere 300 m2

KÓPIA

V polygóne č. 111, vedenie VN v okolí stĺpu 1x, na parcelách:

- C 6/3

- v celkovej predpokladanej výmere 50 m2

Ďalej plánovaný výrub a orez drevín sa bude vykonávať v k. ú., mesta Vlky, v polygóne č. 114, vedenie VN medzi stĺpmi 10 až 11 na parcelách:

- C 98
- E 404/3

- V celkovej predpokladanej výmere 100 m2

Ďalej plánovaný výrub a orez drevín sa bude vykonávať v k. ú., mesta Hrubý Šúr, v polygóne č. 115, vedenie VN medzi stĺpmi 129 až 130 na parcelách:

- E 906
- C 629/3
- C 798
- E 775
- C 773/1
- C 745/42

- V celkovej predpokladanej výmere 1600 m2

S úctou,

Matúš Kubek
Konateľ spoločnosti Davies s.r.o.

Príloha:

- obrázky s vyznačenými a očíslovanými polygónmi s plánovaným výrubom a orezom stromov
- kml. súbor s vyznačenými a očíslovanými polygónmi pre otvorenie v aplikácii Google Earth

5
7
8
9
Zeppelin SK, spol. s ro Bratislava - Triblavina
McDonald's
BLITZ services s r o
3Dent Medical s r o
Image © 2022 Maxar Technologies

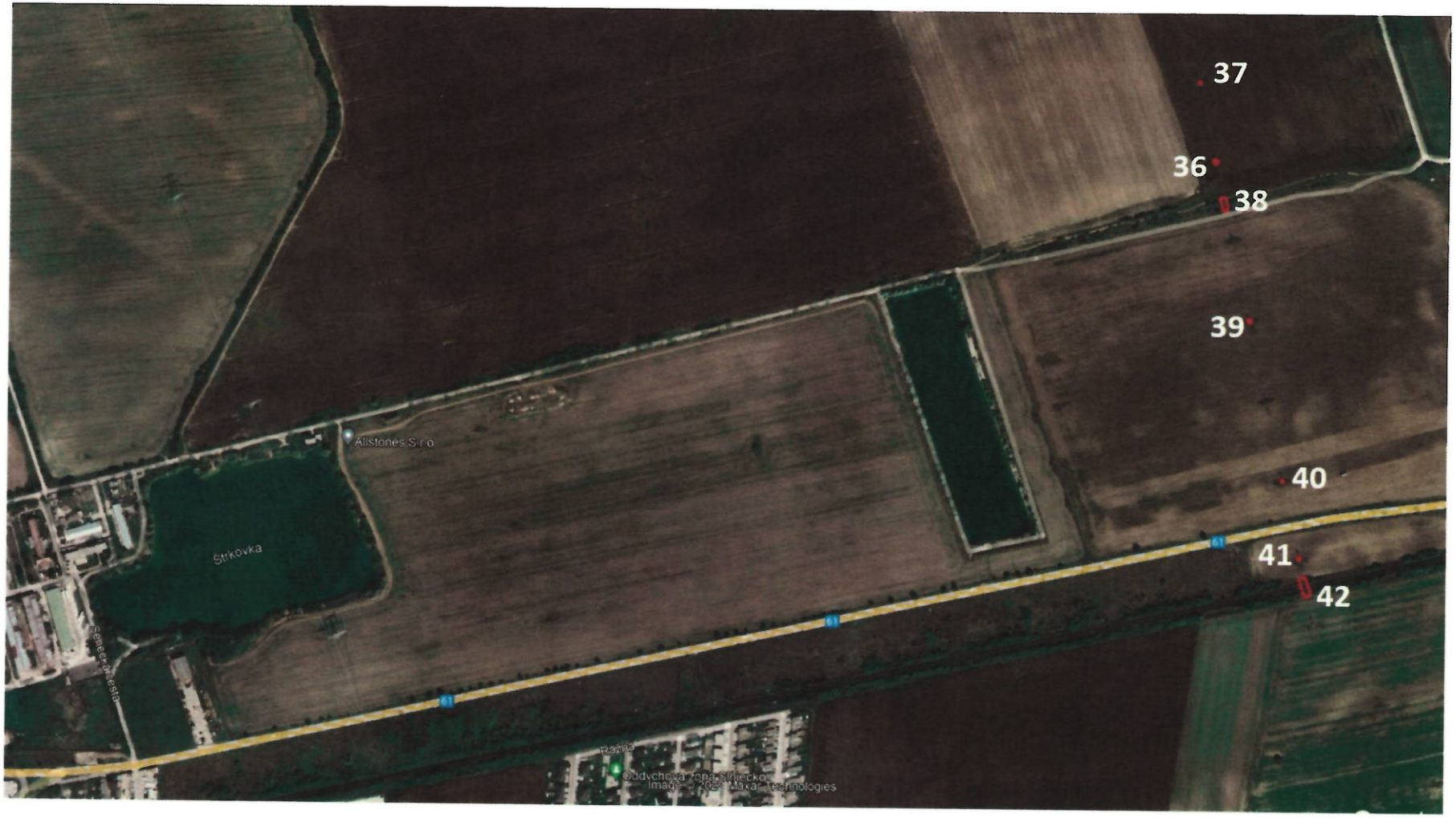
37
36
38
39
40
41
42
Alistones S.r.o
Strkovka
61
61
61
Rezna
Odpočinková zóna, Slnečko
Image © 2023 Maxar Technologies

63
1044
MWE s.r.o
Kemis s.r.o
Auto Arno s.r.o
Halama Holding s.r.o
ASTERON
Holiday Village
1043
Rekreačná cesta
Image © 2022 Maxar Technologies

85
Lesna
Anjelska tvorba
Image © 2023 Maxar Technologies
Google

Dunajská Lužná
Miloslavovská
NOVA LIPNICA
Torch Bar & Restaurant
Detské ihrisko
OFK Dunajská Lužná
JANOSIKOVÁ
Vodárenská
Albertý dezerty
Materská škola
Masáže - Mgr. Art. Jozef Švona
99
GAS - Dunajská Lužná
Vegh Zamont
Tenis - Badminton Klub Dunajská Lužná
98
BCI trade s.r.o.
USVIT pri Dunaji - Poľnohospodárske
PH Sporthorses
Image © 2022 Maxar Technologies
Google

96
94
92
93
91
90
89
88
87
86
Cafe Dunaj
Cykloservis BAUKER
KLUB PAMÄ HAMULIAKOVO
STONE TRADE s.r.o.
dogtrainer - výcvik psov Hamuliakovo
Gurmán Pizza & Restaurant
Image © 2022 Maxar Technologies

Kačice Turen
Lesná Záhrada
Družstvo Agrokruh Slovakia
115
Potoka
Pohostinstvo U Vladuša
Hrubý Šúr
Coop Jed
Futbalové ihrisko
Equilibrium garde
TRNAVSKÝ KRAJ
Malý Dunaj
Image © 2022 Maxar Technologies

VAJNORKA
Prażenka STRK, PIESOK, KAMENIVO
2
Slovak Parcel Service, s.r.o
Vajnory
Juriki
XXXLutz Ivanka pri Dunaji
Image © 2022 Maxar Technologies

6
15
13
14
12
127
61
D4
E58
Vbnik Okopanec
EcoOutdoor Chorvatsky Grob
UNIMAR trade s r o
Tribalavinska
Strešnenosice-boxy Northline
PRODAN group
MAX-beton s r o
Autoumyváreň AutoCare
Park oddychu INSPIRO
Nadkazanka
Ivanka pri Dunaji
Pretrah
Belovinska
Vajnorska
Bagrovka
Image © 2022 Maxar Technologies
FK Slovan Ivanka pri Dunaji
Kastanova
Bernotakovska
Google Ea

16
17
18
19
20
21
22
23
24
29
30
31
32
33
LionVet - Veterinárna klinika
Reštaurácia Gremium
Prazialeň kávy Zlaté Zrnko - Predajňa
Čalunníctvo Štefkovič
FARNA
COOP JEDNOTA
P&P Klampiarstvo - Jan Pokorný
Spojená škola
Penzión Sakal
Cyklochodník Ivanka pri Dunaji - Svätý Jur
UK 2 M Butyka
Wigvam Pub
Jazdecká Škola
Štrkovisko Ivanka pri Dunaji
Gešajovský most
AK BILANC s.r.o
Image © 2022 Maxar Technologies

97
96
95
Kalinkovo Paintball Devils
Pole za štadiónom
SFC Kalinkovo - futbalový štadión
Prírodná rozhľadňa Semetský ostrov (Vrbina)
Kalinkovo
Zaclony a závesy Ing. Helena Gratzerova s.r.o.
Stĺkovisko Kalinkovo
DUNA Bird Watching
PU Carss s.r.o.
Dubrava
Gaštanová
Stefan Lichner
Agátová
Yamuna shop sk
Systemair production
STOCKINGER-AGYNEMA
Image ... 2022 Maxar Technologies
Google

1061
1061
1061
1067
73
Pražiareň Kávy Černá Perla Black Pearl
Kostolná pri Dunaji
Petrov majer
Imagery ©2022 Maxar Technologies

Vinárstvo Krmeš
LOMDUS
KRMEŠ
Barokovo-secesný most
Termálny prameň Kráľová pri Senci
66
Termal
Barnag
Kráľova
Chovateľské potreby
Martin Farkas
Hlavná
Základná škola
Čierna voda
STANISLAV s.r.o.
Sadová
68
Kráľovský Bufet
67
Zelenná
Kráľová pri Senci
Zelenárska s.r.o.
Cultrade S r o
ZAHRADNÁ TECHNIKA - SOMM
KRMEŠOVSKÉ STAVEBNINY
69
70
71
72
Socha Panny Márie
Image © 2022 Maxar Technologies
Goo

Alex pub
Tomášov
Zmrzlina Tomášov
Bratislavská
Mierova
Hlavná
Sklenárstvo
Pricestný kríž
BG Fitness Club
Hotel Kastiel
Best Wines Slovakia s.r.o. - Vinárstvo Miro Fondel
Marcela Méry - Cukrárska výroba
111
110
Image © 2022 Maxar Technologies

Kaplinka Panny Marie
Naučný chodník Na gobrej stope
Ing. Jan Wittenberger PC MICRO
Bistro Malinovo
Malinovo
Obecný úrad
Trieskový stavebný s.r.o.
Zahradné Centrum
Apponyho kaštieľ v Malinovo
Pekáreň Eberhard
Kadnickov sklad
SINKO Prevádzkoba s.r.o.
Materská škôlka POHODA
La Casa - Caffee & Wine Bar
DUSKIT Tech
POHOFF s.r.o.
Rodinný Mliekársky
Obecný stavebný
FLORIX Cukrárne
Štepan Robert
116
510
Image © 2022 Maxar Technologies

Pošta Miloslavov
Srpkova
Janťárova
Perličková
Slovenskej mládeže
Miloslavská
Bratská jednota Baptistov Kaľkevny zbor Miloslavov
Bazová
Cintorín Miloslavov
MotoMirec
Perličková
Materská škola Miloslavov
Brestová
Malinová
Vŕšková
Autoservis Melilla s r o
Sihoľová
Mgr. Ivan Mesároš
100
Jabloňová
Slnečnicová
Lesná
Miloslavská
APM Technik sro
Obchodná
Image © 2022 Maxar Technologies

Topolová
Ostrava
Real Estate Photography Step Realitný Fotograf
Zavlahy MAX
Plánetová
Veterná
Kopaná
SPEMA group s.r.o
Rytové domy Anna Park - ZET
Stará Plamen
Zaxema
101
Beztech s.r.o
Image © 2022 Maxar Technologies

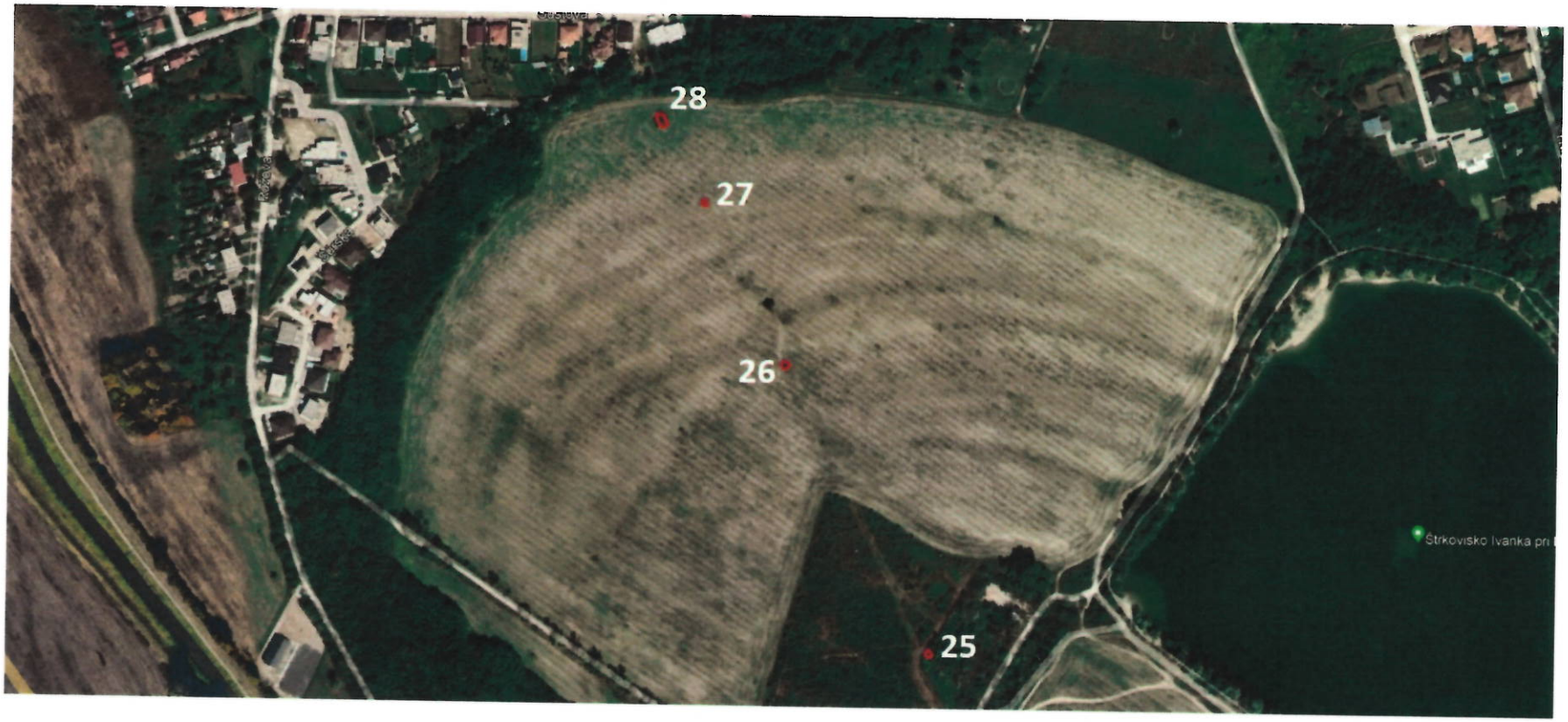
28
27
26
25
Štrkovisko Ivanka pri

Bratislavské rožky
1051
572
Košárska
Košárska
Košárska
Novákova
Novákova
Novákova

RBETON
106
105
C. Hochodník Studené Most pri...
1053
1053
1053
RBETON, s. r. o.
Belovská
Levanďanová
Dolná ul.
Hlavná
F.V.S. Kaštieľ Studené
Image © 2020 Maxar Technologies
PPC servis

75
Nova Dedinka
Polná
Šťastný Pes - trening majteľov psov
Slnečná
Kvetná
Potraviny ZOLA
Bratislavská
Western House
Hlavná
Bernclakovo Nova Dedinka Cyklochodník
Nabrežie Čiernej Vody
Obecný úrad Nova Dedinka
Restauracia Kamenný Dvor
DEDINKA PRI DUNAJI
Čierna voda
Topoľová
Mašinatová
Nálepkova
SNP
Lastovičky - Nova Dedinka
KRAJ potravín
Zidovexcars
KOTISK
Brezová
Gaštanová
Majerská
Osada
1065
76
Splavma - požičovňa kanoe a vodáckej výstroje
Mala vodna elektraren Nova Dedinka
117
118
Image © 2022 Maxar Technologies

Podunajské Biskupice
Penzión Hviezda
Múzeum obchodu Bratislava
Železiarstvo Tulcek
Ubytovňa - DOMA
Sportservis
PODUNAJSKÉ BISKUPICE
Geriatrická nemocnica Bratislava
Detailing Brothers
Rwa Slovakia, s.r.o.
Autoriadlový servis
Vinohradnícka
TAURIX Slovakia, s.r.o., prev. Bratislava
Hrškáč pub & restaurant
AMD Servis s.r.o.
Jasle Simba
Detské centrum Amálka
TANKER
POLNOHOSPODÁRSKE DRUŽSTVO
102
Vinohradnícka
Imagery ©2022 Maxar Technologies

Sinečné jazerá - Východná pláž
Skate Park Senecké jazerá
Sinečné jazerá
Plytký ostrov
Ranč Misko
64
Centrum účelových zariadení - zariadenie
65
Hotel Drraba s r o
SUNLAKE Apartments
Chata Fandárek
ALŽBETIN DOM o z
Chata Triumf
Hotel Kontuľa
Image © 2022 Maxar Technologies

SVATÝ MARTIN
MARTIN
56
57
HOPI
Centrálny sklad Alza.sk Senec
ČERVENÝ MAJER
62
61
OMV
HORNÝ DVOR
50
27 Senec
48
49
47
51
Vydajňa DATART Senec
Image © 2022 Maxar Technologies

55
54
53
52
61
Pavlíkovo ou
Nanna - energetické terapie a produkty
MOVEMENT THERAPY - Terapia pohybom
Slovnaft
1044

CERVENY MAJER
Svaty Martin
E75
E571
E58
61
60
59
58
Image © 2022 Maxar Technologies

74
STAVEBNINY PROFIMAT
Inter Cars
Villa Sipeky
Slasta
Janka Smreka
Barcova
Janova
Senecká
BILLA
Jánošíkova
Slatopolsková
Kollárova
Hurbanova
Lichnerova
Košická
Restaurácia Maratón
COOP Jednota Supermarket
Farská
Hviezdoslavova
Pribinova
Bela Bartóka
Makovej
TUSCO Senec
ELITE OT s.r.o.
Imagery ©2022 Kitsar Terra Data
61
503

107
108
109
112
Art Hotel Kastel
Best Wines Slovakia, s.r.o. - Vinárstvo Miró Fondrk
Marcela Méry - Cukrárska výroba
Recyklačné stredisko stavebného
Mierová
1053

Modelársky klub Tomášov
Mierová
Anton ČUKAN HiFi
Fotoateliér
Gripex s r o
Best Wines Slovakia s r o - Vinárstvo Miro Hondrik
Zberne suroviny Tomašov-Ferowim, sro
Marcela Méry - Cukrárska výroba
DC Fitness Club
Image © 2022 Maxar Technologies

45
44
43
46
35
E75
Vinohradnícko-ovocinársky náučný chodník Šálaperská hora
Kaplinka sv. Urbana
Plantago s.r.o.
Studňa sv. Jana Nepomuckého
Szalay Farm
Cintorínska
DAISYLAND CHILD CARE
Auto Cato Slovakia S.r.o.
Betonáreň Senec BSM spol. s.r.o.
Images © 2022 Maxar Technologies
MUDr. Ružena Dolanová

114
113
Ezimeth Attila - Rozlicny tavar
Lurdska jaskyna
Vlky
Cintorin Vlky
Areal ATC Biely kon / KK VLKY
Pavel Domotor
Image © 2022 Maxar Technologies

1041
33
Dobrovodský Výcvik psov - Hotel pre psov
Wigvam Pub
Cezdecka Skola
Gešajovský most
AK BILANC s.r.o.
Obilná
Family Vet
Cesta
Juraj Bažany
Futbalové ihrisko v Žalesí
Reštaurácia U Takacsovcov
Potraviny EIPE
Žalesie
Autoelektrikár - Halvanik Miroslav
Image © 2022 Maxar Technologies