

Vyhotovitel VRLÁK-PPÚ, s.r.o. Příbina 471/102 920 01 Hlohovec IČO: 51440148, DIČ: 2120711692	Kraj Trnavský	Okras Trnava	Obec Horné Orešany
	Katastrálne územie Horné Orešany	Názov projektu JPÚ Horné Orešany	Správny orgán PLO OÚ Trnava
Názov etapy Register pôvodného stavu – grafická časť		Začiatok prác december 2020	Koniec prác marec 2021
Vyhotovil Dňa : 29.03.2021 Súčasný systém S - JTSK Výškový systém BpV Mierka 1:1000 Formát A3 Číslo náčrtu, mapy 1/5		Meno : Ing. Lubomír Vrták Autorizačne overil Dňa : 29.03.2021 Meno : Ing. Jaroslav Režnák Náležitostami a presnosťou zodpovedá predpisom Pečiatka a podpis	
Mapa registra pôvodného stavu		Súradnice bodov označených číslami a ostatné menovité údaje sú ułożené vo výšednom elaboráte etapy	

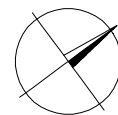

Vyhotovitel VRLÁK-PPÚ, s.r.o. Pribinova 471/102 920 01 Hlohovec IČO: 51440148, DIČ: 2120711692		Kraj Trnavský	Okres Trnava	Obec Horné Orešany
		Katastrálne územie Horné Orešany	Názov projektu JPÚ Horné Orešany	Správny orgán PLO OÚ Trnava
		Názov etapy Register pôvodného stavu – grafická časť		Začiatok prác december 2020
				Koniec prác marec 2021
Vyhotovil Dňa : 29.03.2021		Názov grafickej časti Mapa registra pôvodného stavu		Autorizačne overil Dňa : 29.03.2021
Súradnicový systém S - JTSK				Meno : Ing. Jaroslav Režnák
Výškový systém BpV				Náležitostami a presnosťou zodpovedá predpisom Pečiatka a podpis
Mierka 1:1000				
Formát A3				
Číslo náčrtu, mapy 2/5		Súradnice bodov označených číslami a ostatné meračské údaje sú uložené vo výslednom elaboráte etapy		

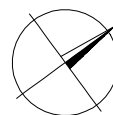
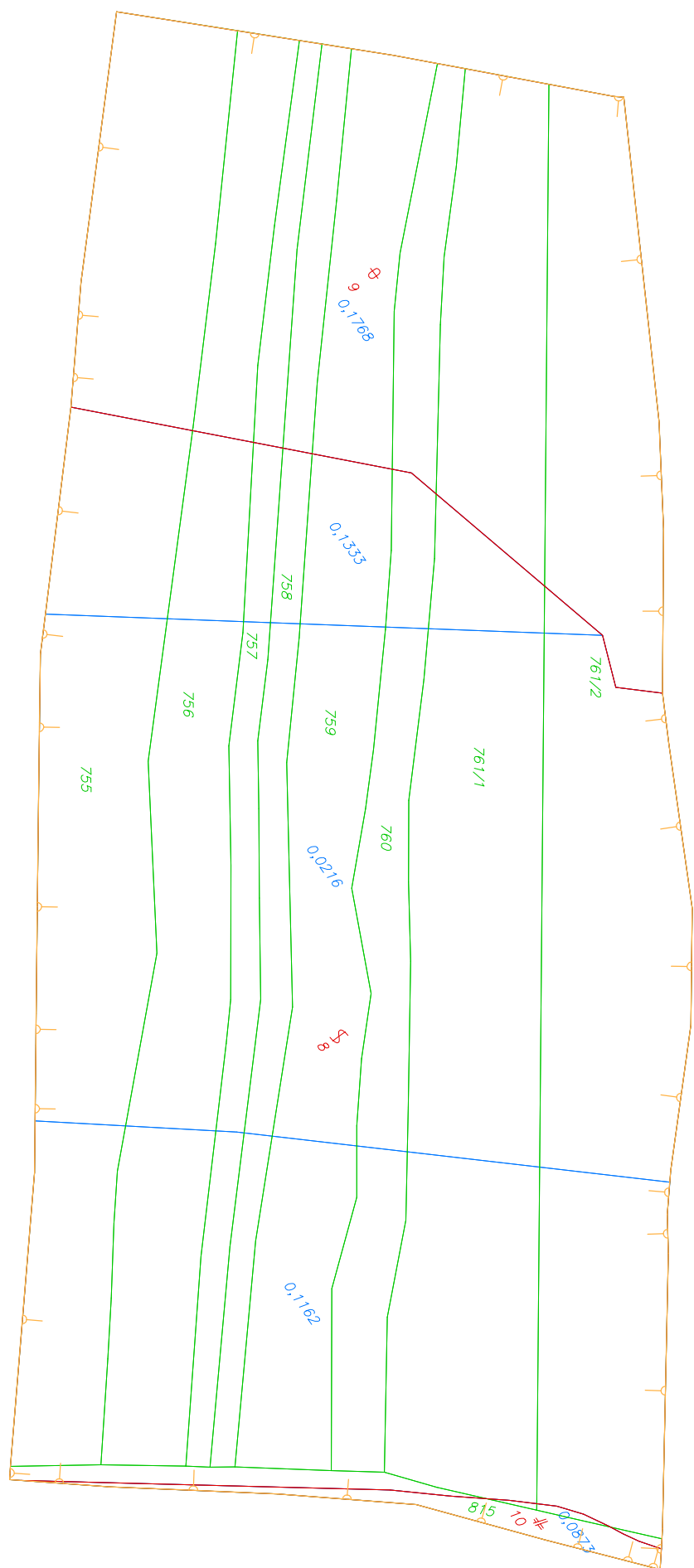

Vyhoviteľ VRLÁK-PPÚ, s.r.o. Pribinova 471/102 920 01 Hlohovec IČO: 51440148, DIČ: 2120711692	Kraj Trnavský	Okres Trnava	Obec Horné Orešany
	Katastrálne územie Horné Orešany	Názov projektu JPÚ Horné Orešany	Správny orgán PLO OÚ Trnava
	Názov etapy Register pôvodného stavu – grafická časť		Začiatok prác december 2020
Vyhoviteľ		Názov grafickej časti	
Dňa : 29.03.2021	Meno : Ing. Lubomír Vrták	Mapa registra pôvodného stavu	
Súradnicový systém	S - JTSK		
Výškový systém	BpV		
Mierka	1:1000		
Formát	A3		
Číslo náčrtu, mapy	3/5	Súradnice bodov označených číslami a ostatné meročské údaje sú uložené vo výslednom elaboráte etapy	
		Autorizačne overil Dňa : 29.03.2021 Meno : Ing. Jaroslav Režňák Náležitostiami a presnosťou zodpovedá predpisom	
		Pečiatka a podpis	

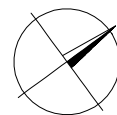
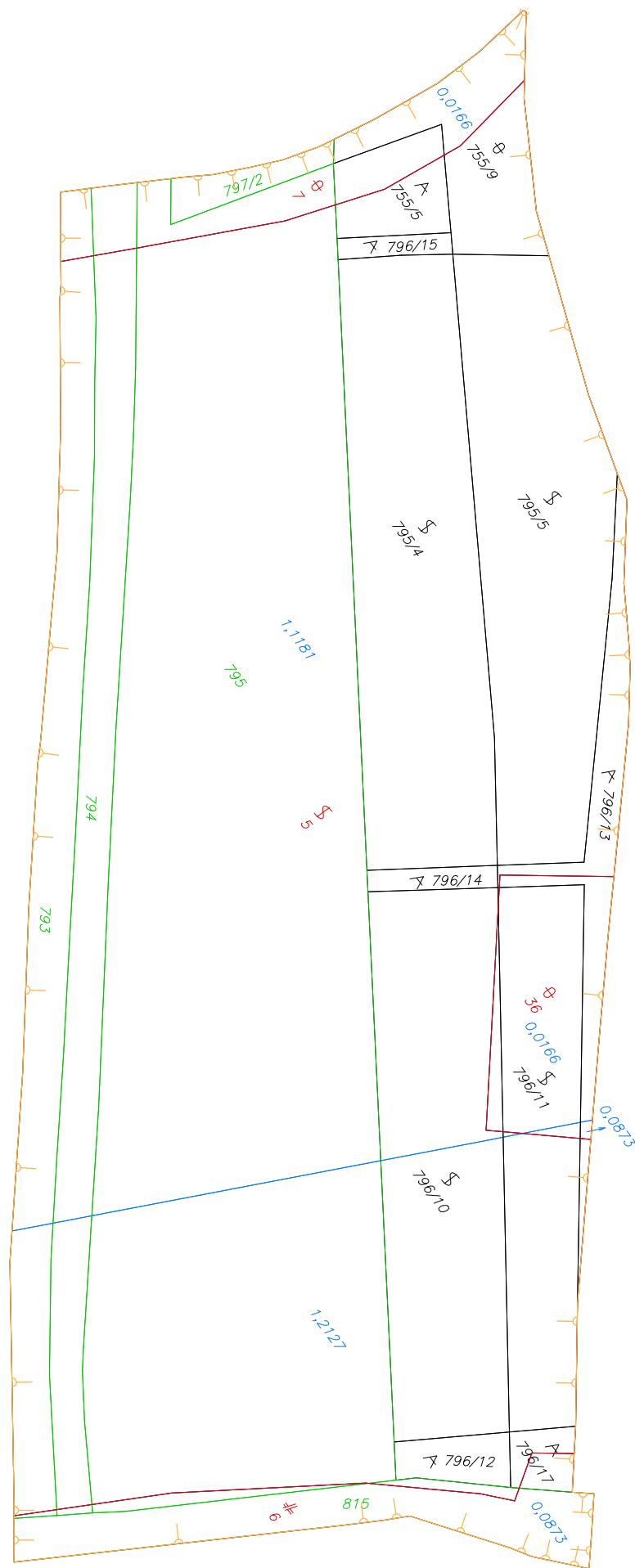

Vyhoviteľ VRLÁK-PPÚ, s.r.o. Pribinova 471/102 920 01 Hlohovec IČO: 51440148, DIČ: 2120711692	Kraj <i>Trnavský</i>	Okres <i>Trnava</i>	Obec <i>Horné Orešany</i>
	Katastrálne územie <i>Horné Orešany</i>	Názov projektu <i>JPÚ Horné Orešany</i>	Správny orgán <i>PLO OÚ Trnava</i>
Názov etapy Register pôvodného stavu-grafická časť		Začiatok prác <i>december 2020</i>	Koniec prác <i>marec 2021</i>
Vyhoviteľ		Autorizačne overil	
Dňa : <i>29.03.2021</i>	Meno : <i>Ing.Lubomír Vrťák</i>	Dňa : <i>29.03.2021</i>	Meno : <i>Ing.Jaroslav Režnák</i>
Súradnicový systém	<i>S - JTSK</i>	Náležitostami a presnosťou zodpovedá predpisom Pečiatka a podpis	
Výškový systém	<i>BpV</i>		
Mierka	<i>1:1000</i>		
Formát	<i>A3</i>		
Číslo náčrtu, mapy	<i>4/5</i>		
Názov grafickej časti Mapa registra pôvodného stavu		Súradnice bodov označených číslami a ostatné meračské údaje sú uložené vo výslednom elaboráte etapy	

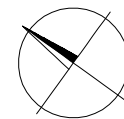
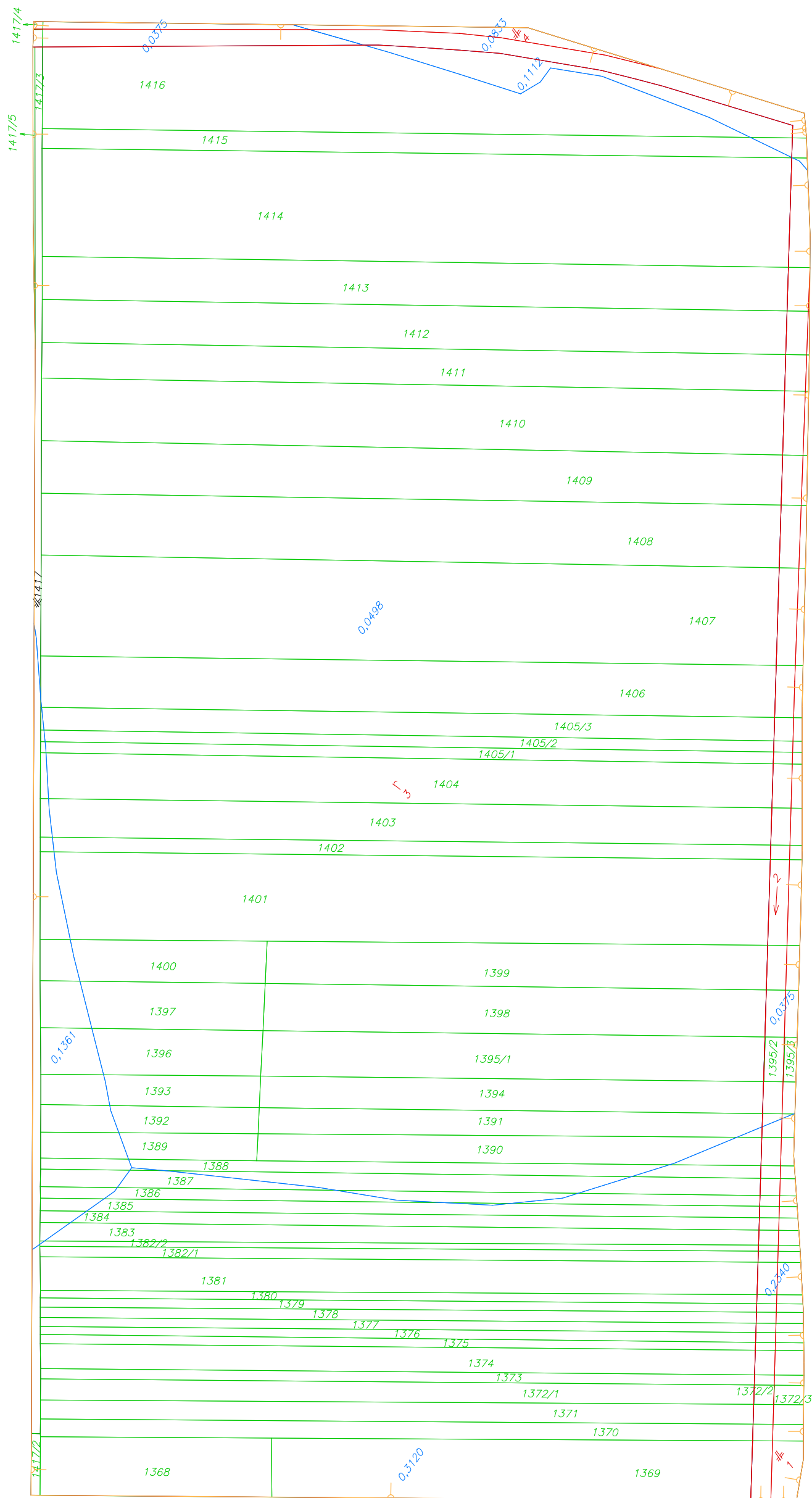

Vyhoviteľ VRLÁK-PPÚ, s.r.o. Pribinova 471/102 920 01 Hlohovec IČO: 51440148, DIČ: 2120711692	Kraj Trnavský	Okres Trnava	Obec Horné Orešany
	Katastrálne územie Horné Orešany	Názov projektu PJPÚ Horné Orešany	Správny orgán PLO OÚ Trnava
Názov etapy Register pôvodného stavu-grafická časť		Začiatok prác december 2020	Koniec prác marec 2021
Vyhoviteľ		Autorizačne overil	
Dňa : 29.03.2021	Meno : Ing.Lubomír Vrťák	Dňa : 29.03.2021	Meno : Ing.Jaroslav Režnák
Súradnicový systém	S - JTSK	Náležitostami a presnosťou zodpovedá predpisom Pečiatka a podpis	
Výškový systém	BpV		
Mierka	1:2000		
Formát	A3		
Číslo náčrtu, mapy	5/5		
Názov grafickej časti Mapa registra pôvodného stavu		Súradnice bodov označených číslami a ostatné meračské údaje sú uložené vo výslednom elaboráte etapy	