

Všeobecná agenda

Všeobecná agenda

Predmet

Oznámenie o výrube drevín

Text

Dobrý deň,
V prílohe Vám zasielame elektronické podanie.
S pozdravom
Železnice Slovenskej republiky



•
Okresný úrad Žilina
•

Váš list číslo/zo dňa	Naše číslo	Vybavuje/linka	Žilina
/	01039/2023/OR ŽA/SŽTS-1	Ing. Lukáš Mazúr/041/2292337	17. 02. 2023

Oznámenie o výrube drevín

Železnice Slovenskej republiky (ďalej len „ŽSR“) ako právnická osoba zriadená zákonom č. 258/1993 Z.z. o Železničiach Slovenskej republiky v znení neskorších predpisov sú prevádzkovateľom železničných dráh, pričom pri ich prevádzkovaní sa okrem iného riadia zákonom č. 513/2009 Z. z. o dráhach a o zmene a doplnení niektorých zákonov, ktorým sú oprávnené zabezpečovať činnosti spojené s výrubom drevín a krovín.

Oblastné riaditeľstvo Žilina v zmysle § 47 ods. 7 zákona č. 543/2002 Z.z. o ochrane prírody a krajiny

Vám oznamuje, že

v období do 15.03.2023 bude vykonávať výrub krovín a náletových drevín, všetky s obvodom menej ako 40cm meraným vo výške 130cm, rastúcich na parcelách v správe ŽSR evidovaných na katastrálnej mape v registri C pod č. 970, k.ú. Gbeľany, LV č. 238 a pod č. 404/4 a 262/307, k.ú. Mojš, LV 682.

Odôvodnenie výrubu: Dreviny rastúce v obvode dráhy a v ochrannom pásme dráhy je potrebné odstrániť z dôvodu prebiehajúcej stavebnej činnosti – svahových úprav v rámci modernizácie dráhy. Výrub bude uskutočnený popri koľaji č.1 v páse šírky 2m (smerom k Vodnému dielu Žilina) a popri koľaji č.2 v šírke 3m (smerom od Vodného diela Žilina).

S pozdravom

Ing. Krzysztof Awsiukiewicz, v. r.
riaditeľ OR Žilina

Prílohy

Snímka z katastrálnej mapy s vyznačením výrubu

Výpisy z listov vlastníctva

Za správnosť vyhotovenia: Ing. Lukáš Mazúr

Telefón	E-mail	IČO	DIČ	IČ DPH
041/2292337	Mazur.Lukas@zsr.sk	0031364501	2020480121	SK2020480121

ŽSR sú zapísané v Obchodnom registri Okresného súdu Bratislava I, v oddiele Po, vo vložke 312/B

Export

Žilinský > Žilina > Mojš > k.ú. Mojš

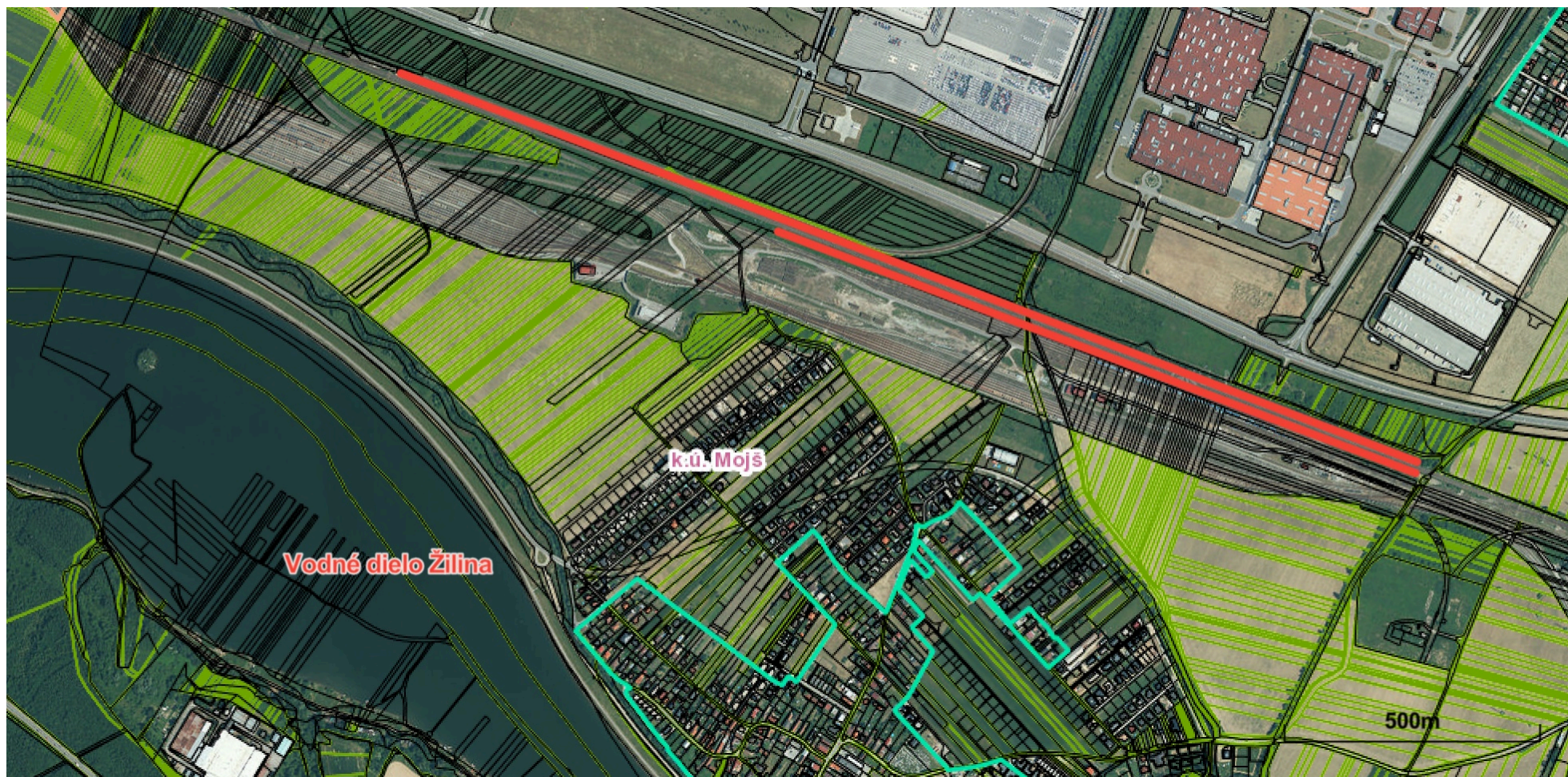

Vytlačené z aplikácie [Mapový klient ZBGIS](#). Nepoužiteľné na právne úkony.

(1/1)

Meranie a grafické znázornenie je len informatívne a je nepoužiteľné na vytýčenie hraníc pozemkov a osadenie stavieb na pozemky. Vytýčenie hraníc pozemkov a osadenie stavieb na pozemky môže vykonať len odborne spôsobilá osoba.

VÝPIS Z KATASTRA NEHNUTEĽNOSTÍ

Okres : 511 Žilina Dátum vyhotovenia : 17.2.2023
Obec : 517801 Mojš Čas vyhotovenia : 9:36:49
Katastrálne územie : 838187 Mojš Údaje platné k : 16.2.2023 18:00:00

Výpis je nepoužiteľný na právne úkony

VÝPIS Z LISTU VLASTNÍCTVA č. 682
ČIASTOČNÝ

ČASŤ A: MAJETKOVÁ PODSTATA

Parcely registra „C“ evidované na katastrálnej mape

Počet parcel: 1

Parcelné číslo	Výmera v m ²	Druh pozemku	Spôsob využívania pozemku	Druh chránenej nehnuteľnosti	Spoločná nehnuteľnosť	Umiestnenie pozemku	Druh právneho vzťahu
262/307	4463	Ostatná plocha	34		1	2	
Iné údaje: Bez zápisu							

Ostatné PARCELY registra „C“ nevyžiadané.

Legenda

Spôsob využívania pozemku

34 Pozemok, na ktorom je manipulačná a skladová plocha, objekt a stavba slúžiaca lesnému hospodárstvu

Spoločná nehnuteľnosť

1 Pozemok nie je spoločnou nehnuteľnosťou

Umiestnenie pozemku

2 Pozemok je umiestnený mimo zastavaného územia obce

PARCELY registra „E“ nevyžiadané.

ČASŤ B: VLASTNÍCI A INÉ OPRÁVNENÉ OSOBY Z PRÁVA K NEHNUTEĽNOSTI

Vlastník

Počet vlastníkov: 1

Poradové číslo	Titul, priezvisko, meno, rodné meno / Názov Miesto trvalého pobytu / Sídlo Dátum narodenia, rodné číslo / IČO / Iný identifikačný údaj	Spoluvlastnícky podiel
1	Slovenská republika, Dátum narodenia: -	1/1
	Titul nadobudnutia	
	X 278/2021 - Rozhodnutie o oprave chyby v katastrálnom operáte - 374/21 X 306/2021 - Rozhodnutie o oprave chyby v katastrálnom operáte - 382/21 Povodný zápis PKV 100034 ROEP MOJŠ PROTOKOL O OPRAVE Č.X-129/05-144/05 Žiadosť o zápis GP 29/2013,č.R 1014/13 - 10/14 Zámenná zmluva a zmluva o zriadení vecného bremena z 10.03.2014,č.V 10193/13 - 56/14	
	Iné údaje	
	Bez zápisu.	
	Poznámky	
	Bez zápisu.	

Správca

Počet správcov: 1

Poradové číslo	Titul, priezvisko, meno, rodné meno / Názov Miesto trvalého pobytu / Sídlo Dátum narodenia, rodné číslo / IČO / Iný identifikačný údaj	K nehnuteľnosti K vlastníkovi
2	Železnice Slovenskej republiky, Klemensova 8, Bratislava, PSČ 813 61, SR, IČO: 31364501	
	Titul nadobudnutia	
	Bez zápisu.	
	Iné údaje	
	K vlastníkovi č. 1 je správa k nehnuteľnosti na parcelné číslo 2.	
	Poznámky	
	Bez zápisu.	

Nájomca

Poradové číslo	Titul, priezvisko, meno, rodné meno / Názov Miesto trvalého pobytu / Sídlo Dátum narodenia, rodné číslo / IČO / Iný identifikačný údaj	K nehnuteľnosti K vlastníkovi
Neevidovaní		

Iná oprávnená osoba

Poradové číslo	Titul, priezvisko, meno, rodné meno / Názov Miesto trvalého pobytu / Sídlo Dátum narodenia, rodné číslo / IČO / Iný identifikačný údaj	K nehnuteľnosti K vlastníkovi
Neevidovaní		

ČASŤ C: ŤARCHY

Bez tiarch.

Výpis je nepoužiteľný na právne úkony

VÝPIS Z KATASTRA NEHNUTEĽNOSTÍ

Okres : 511 Žilina
Obec : 517801 Mojš
Katastrálne územie : 838187 Mojš

Dátum vyhotovenia : 17.2.2023
Čas vyhotovenia : 9:37:33
Údaje platné k : 16.2.2023 18:00:00

Výpis je nepoužiteľný na právne úkony

VÝPIS Z LISTU VLASTNÍCTVA č. 682
ČIASTOČNÝ

ČASŤ A: MAJETKOVÁ PODSTATA

Parcely registra „C“ evidované na katastrálnej mape

Počet parcel: 1

Parcelné číslo	Výmera v m ²	Druh pozemku	Spôsob využívania pozemku	Druh chránenej nehnuteľnosti	Spoločná nehnuteľnosť	Umiestnenie pozemku	Druh právneho vzťahu
404/4	41914	Zastavaná plocha a nádvorie	20		1	2	
Iné údaje: Bez zápisu							

Ostatné PARCELY registra „C“ nevyžiadané.

Legenda

Spôsob využívania pozemku

20 Pozemok, na ktorom je postavená inžinierska stavba - železničná, lanová a iná dráha a jej súčasti

Spoločná nehnuteľnosť

1 Pozemok nie je spoločnou nehnuteľnosťou

Umiestnenie pozemku

2 Pozemok je umiestnený mimo zastavaného územia obce

PARCELY registra „E“ nevyžiadané.

ČASŤ B: VLASTNÍCI A INÉ OPRÁVNENÉ OSOBY Z PRÁVA K NEHNUTEĽNOSTI

Vlastník

Počet vlastníkov: 1

Poradové číslo	Titul, priezvisko, meno, rodné meno / Názov Miesto trvalého pobytu / Sídlo Dátum narodenia, rodné číslo / IČO / Iný identifikačný údaj	Spoluvlastnícky podiel
1	Slovenská republika, Dátum narodenia: -	1/1
	Titul nadobudnutia	
	X 278/2021 - Rozhodnutie o oprave chyby v katastrálnom operáte - 374/21 X 306/2021 - Rozhodnutie o oprave chyby v katastrálnom operáte - 382/21 Povodný zápis PKV 100034 ROEP MOJŠ PROTOKOL O OPRAVE Č.X-129/05-144/05 Žiadosť o zápis GP 29/2013,č.R 1014/13 - 10/14 Zámenná zmluva a zmluva o zriadení vecného bremena z 10.03.2014,č.V 10193/13 - 56/14	
	Iné údaje	
	Bez zápisu.	
	Poznámky	
	Bez zápisu.	

Správca

Počet správcov: 1

Poradové číslo	Titul, priezvisko, meno, rodné meno / Názov Miesto trvalého pobytu / Sídlo Dátum narodenia, rodné číslo / IČO / Iný identifikačný údaj	K nehnuteľnosti K vlastníkovi
2	Železnice Slovenskej republiky, Klemensova 8, Bratislava, PSČ 813 61, SR, IČO: 31364501	
	Titul nadobudnutia	
	Bez zápisu.	
	Iné údaje	
	K vlastníkovi č. 1 je správa k nehnuteľnosti na parcelné číslo 2.	
	Poznámky	
	Bez zápisu.	

Nájomca

Poradové číslo	Titul, priezvisko, meno, rodné meno / Názov Miesto trvalého pobytu / Sídlo Dátum narodenia, rodné číslo / IČO / Iný identifikačný údaj	K nehnuteľnosti K vlastníkovi
Neevidovaní		

Iná oprávnená osoba

Poradové číslo	Titul, priezvisko, meno, rodné meno / Názov Miesto trvalého pobytu / Sídlo Dátum narodenia, rodné číslo / IČO / Iný identifikačný údaj	K nehnuteľnosti K vlastníkovi
Neevidovaní		

ČASŤ C: ŤARCHY

Bez tiarch.

Výpis je nepoužiteľný na právne úkony

VÝPIS Z KATASTRA NEHNUTEĽNOSTÍ

Okres : 511 Žilina Dátum vyhotovenia : 17.2.2023
Obec : 517551 Gbeľany Čas vyhotovenia : 9:38:07
Katastrálne územie : 814679 Gbeľany Údaje platné k : 16.2.2023 18:00:00

Výpis je nepoužiteľný na právne úkony

VÝPIS Z LISTU VLASTNÍCTVA č. 238 ČIASTOČNÝ

ČASŤ A: MAJETKOVÁ PODSTATA

Parcely registra „C“ evidované na katastrálnej mape

Počet parcel: 1

Parcelné číslo	Výmera v m ²	Druh pozemku	Spôsob využívania pozemku	Druh chránenej nehnuteľnosti	Spoločná nehnuteľnosť	Umiestnenie pozemku	Druh právneho vzťahu
970	41893	Zastavaná plocha a nádvorie	20		1	2	

Iné údaje:
Bez zápisu

Ostatné PARCELY registra „C“ nevyžiadané.

Legenda

Spôsob využívania pozemku

20 Pozemok, na ktorom je postavená inžinierska stavba - železničná, lanová a iná dráha a jej súčasti

Spoločná nehnuteľnosť

1 Pozemok nie je spoločnou nehnuteľnosťou

Umiestnenie pozemku

2 Pozemok je umiestnený mimo zastavaného územia obce

ČASŤ B: VLASTNÍCI A INÉ OPRÁVNENÉ OSOBY Z PRÁVA K NEHNUTEĽNOSTI

Vlastník

Počet vlastníkov: 1

Poradové	Titul, priezvisko, meno, rodné meno / Názov	Spoluvlastnícky
----------	---	-----------------

číslo	Miesto trvalého pobytu / Sídlo Dátum narodenia, rodné číslo / IČO / Iný identifikačný údaj	podiel
1	Slovenská republika, Dátum narodenia: -	1/1
	Titul nadobudnutia	
	ZLIADOST Z-1329/94-20/94; KUPA C.401/82-28/82; ZIADOST-20/93 ZIADOST-33/91; ZIADOST C.Z 3039/94-41/94 KUPNA ZMLUVA C.V 1578/96-37/96 ZIADOST C.Z 3261/96-51/96 ZIADOSTĽ O ZÁPIS GP Č.Z 372/02-146/04 ROZHODNUTIE O URČENÍ SÚPISNÉHO ČÍSLA (ZMENA ČÍSLA) Č. 941/2005 Z 24.11.2005, Z 3330/05 - 227/05 ZIADOSTĽ, Č.R 18/08 -29/08	
	Iné údaje	
	Bez zápisu.	
	Poznámky	
	Bez zápisu.	

Správca

Počet správcov: 1

Poradové číslo	Titul, priezvisko, meno, rodné meno / Názov Miesto trvalého pobytu / Sídlo Dátum narodenia, rodné číslo / IČO / Iný identifikačný údaj	K nehnuteľnosti K vlastníkovi
2	Železnice Slovenskej republiky, Klemensova 8, Bratislava, PSČ 813 61, SR, IČO: 31364501	
	Titul nadobudnutia	
	Bez zápisu.	
	Iné údaje	
	K vlastníkovi por. č. 1 je pod por. č. 2 správa k všetkým nehnuteľnostiam na tomto liste vlastníctva	
	Poznámky	
	Bez zápisu.	

Nájomca

Poradové číslo	Titul, priezvisko, meno, rodné meno / Názov Miesto trvalého pobytu / Sídlo Dátum narodenia, rodné číslo / IČO / Iný identifikačný údaj	K nehnuteľnosti K vlastníkovi
Neevidovaní		

Iná oprávnená osoba

Poradové číslo	Titul, priezvisko, meno, rodné meno / Názov Miesto trvalého pobytu / Sídlo Dátum narodenia, rodné číslo / IČO / Iný identifikačný údaj	K nehnuteľnosti K vlastníkovi
Neevidovaní		

ČASŤ C: ŤARCHY

K nehnuteľnosti K vlastníkovi	Obsah
----------------------------------	-------

-	Vecné bremeno zo zákona podľa § 151o Občianskeho zákonníka vyplývajúce z ustanovenia § 22 ods.1 zákona č.79/1957 Zb. v znení neskorších predpisov a § 10 ods.1 a § 36 zákona č.656/2004 Z.z. o energetike a o zmene niektorých zákonov v znení neskorších predpisov v prospech Slovenskej elektrizačnej prenosovej sústavy, a.s. Bratislava, IČO 35829141, spočívajúce v práve prechodu a v trpení ochranného pásma podľa GP č.71/2011 - podľa Z-7137/11-28/12 (parcela registra C 833/5, parcela registra C 971/1)
---	---

Výpis je nepoužiteľný na právne úkony