

## Špecifikácia dreviny Rajecké Teplice

Číslo dreviny	Katastrálne územie	Parcelné číslo	Číslo LV	Železničný km	Orientácia	Vzdialenosť od osi koľaje v m	Druh dreviny	Obvod kmeňa v cm vo výške 130 cm nad zemou	Priemer kmeňa v cm	Počet ks
1	Rajecké Teplice	611/1	1223	14,631	L'	12	Topoľ	376,8	120	1
									<b>Spolu</b>	<b>1</b>

# Parcela registra C, 611/1

Žilinský > Žilina > Rajecké Teplice > k.ú. Rajecké Teplice

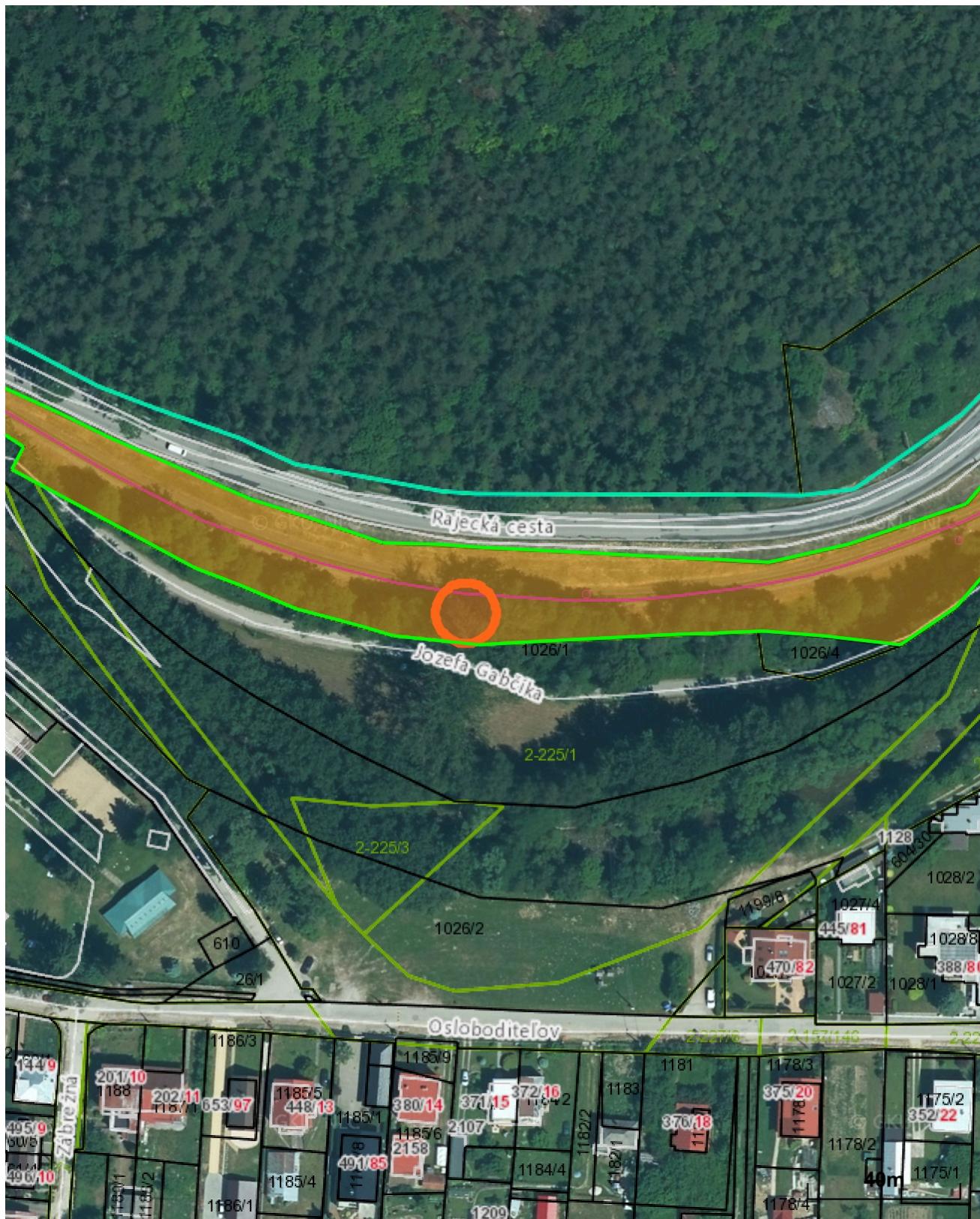

Vytlačené z aplikácie [Mapový klient ZBGIS](#). Nepoužiteľné na právne úkony.

(1/2)

Meranie a grafické znázornenie je len informatívne a je nepoužiteľné na vytýčenie hraníc pozemkov a osadenie stavieb na pozemky.

Vytýčenie hraníc pozemkov a osadenie stavieb na pozemky môže vykonať len odborné spôsobilá osoba.

Forma originálu  
hodnoverná elektronická

Číslo listu vlastníctva

[1223](#)

Výmera parcely v m<sup>2</sup>

30399

Katastrálne územie

Rajecké Teplice

Obec

Rajecké Teplice

Druh pozemku

Zastavaná plocha a nádvorie

Spôsob využívania pozemku

Pozemok, na ktorom je postavená inžinierska stavba - železničná, lanová a iná dráha a jej súčasti

Umiestnenie pozemku

Pozemok je umiestnený v zastavanom území obce

Spoločná nehnuteľnosť

Pozemok nie je spoločnou nehnuteľnosťou

Druh právneho vzťahu

Neevidovaný

Údaje platné k dátumu

15. 11. 2023

Druh chránenej nehnuteľnosti (0)

Neexistuje záznam

Stavby (0)

Neexistuje záznam o stavbách

Vlastník (1)

1. Slovenská republika (Podiel: 1/1)

Úrad geodézie, kartografie a katastra Slovenskej republiky  
VÝPIS Z KATASTRA NEHNUTEĽNOSTÍ

Okres : 511 Žilina Dátum vyhotovenia : 16.11.2023  
Obec : 517933 Rajecké Teplice Čas vyhotovenia : 14:52:16  
Katastrálne územie : 851256 Rajecké Teplice Údaje platné k : 15.11.2023 18:00:00

Výpis je nepoužiteľný na právne úkony

VÝPIS Z LISTU VLASTNÍCTVA č. 1223  
ČIASTOČNÝ

## ČASŤ A: MAJETKOVÁ PODSTATA

Parcely registra „C“ evidované na katastrálnej mape

Počet parcel: 1

Parcelné číslo	Výmera v m <sup>2</sup>	Druh pozemku	Spôsob využívania pozemku	Druh chránenej nehnuteľnosti	Spoločná nehnuteľnosť	Umiestnenie pozemku	Druh právneho vzťahu
611/1	30399	Zastavaná plocha a nádvorie	20		1	1	
Iné údaje: Bez zápisu							

Ostatné PARCELY registra „C“ nevyžiadané.

**Legenda**

Spôsob využívania pozemku

20 Pozemok, na ktorom je postavená inžinierska stavba - železničná, lanová a iná dráha a jej súčasti

Spoločná nehnuteľnosť

1 Pozemok nie je spoločnou nehnuteľnosťou

Umiestnenie pozemku

1 Pozemok je umiestnený v zastavanom území obce

STAVBY nevyžiadané.

## ČASŤ B: VLASTNÍCI A INÉ OPRÁVNENÉ OSOBY Z PRÁVA K NEHNUTEĽNOSTI

Vlastník

Počet vlastníkov: 1

1 z 3

Poradové číslo	Titul, priezvisko, meno, rodné meno / Názov Miesto trvalého pobytu / Sídlo Dátum narodenia, rodné číslo / IČO / Iný identifikačný údaj	Spoluvlastnícky podiel
1	<b>Slovenská republika, Dátum narodenia: -</b>	1/1
	Titul nadobudnutia	
	LISTINA O URČENÍ SÚP.ČÍSLA ZO DŇA 29.1.2001,Č.Z 623/2001 - 22/2001, LISTINA O URČENÍ SČ. ZO DŇA 30.8.2001 Č. 1550/2001/V PODĽA Z 4252/01 - 11/02, ZÁZNAM VL.PRÁVA V ZMYSLE ZÁK.Č.162/1995 Z.Z., Č.Z 373/02 - 101/04 ROZHODNUTIE ObPÚ-2004/00646-Cho, Č.Z 2325/04 - 195/04 ZÁZNAM VL.PRÁVA, č.Z 3559/07 - 170/07 Žiadosť o zápis GP 33/2009, Z 5176/09-20/2010 Žiadosť o zápis GP 96/2012, Z 9206/12-16/13 Rozhodnutie o určení súp.čísla, č.k.2642/OS/2012, č.k.2642/1/OS/2012, Z 9494/12-19/13 Žiadosť Z 4104/13-106/13 X-127/2021 - Rozhodnutie o oprave chyby v katastrálnom operáte, vo vektorovej mape ruší zobrazenie pozemkov reg. E KN č. 26, 27, ktoré sú v prekryte s časťou parcely reg. C KN č. 611/1, ruší zobrazenie pozemkov reg. E KN č. 41/1, 43/2, 47/1, 47/2, 1002 a časť par. reg. E KN č. 42/1, ktoré sú v prekryte s časťou parcely reg. C KN č. 612/1, ruší zobrazenie pozemkov reg. E KN č. 52/23, 54/3 a časť par. reg. E KN č. 60/23, ktoré sú v prekryte s časťou parcely reg. C KN č. 632 - 239/2021;	
	Iné údaje	
	Bez zápisu.	
	Poznámky	
	Bez zápisu.	

## Správca

Počet správcov: 1

Poradové číslo	Titul, priezvisko, meno, rodné meno / Názov Miesto trvalého pobytu / Sídlo Dátum narodenia, rodné číslo / IČO / Iný identifikačný údaj	K nehnuteľnosti K vlastníkovi
2	<b>Železnice Slovenskej republiky, Klemensova 8, Bratislava, PSČ 813 61, SR, IČO: 31364501</b>	
	Titul nadobudnutia	
	Bez zápisu.	
	Iné údaje	
	K vlastníkovi č. 1 je pod poradovým č. 2 správa na všetky nehnuteľnosti tohto listu vlastníctva.	
	Poznámky	
	Bez zápisu.	

## Nájomca

Poradové číslo	Titul, priezvisko, meno, rodné meno / Názov Miesto trvalého pobytu / Sídlo Dátum narodenia, rodné číslo / IČO / Iný identifikačný údaj	K nehnuteľnosti K vlastníkovi
Neevidovaný		

## Iná oprávnená osoba

Poradové číslo	Titul, priezvisko, meno, rodné meno / Názov Miesto trvalého pobytu / Sídlo Dátum narodenia, rodné číslo / IČO / Iný identifikačný údaj	K nehnuteľnosti K vlastníkovi
Neevidovaný		



## ČASŤ C: ĽARCHY

K nehnuteľnosti K vlastníkovi	Obsah
<b>Vlastník poradové číslo 1</b>	Vecné bremeno v prospech vlastníka stavby so s.č.612-"Čerpacia stanica PHM" na C KN parc.844/10-zast.pl.-113 m2 a parc.844/11-zast.p.-131 m2, spočívajúce v práve vybudovania prípojky elektriny,ako aj v práve v nevyhnutnom rozsahu využívať pozemky na činnosti spojené so zabezpečovaním prevádzkyschopnosti,údržby,opravy,prípadne rekonštr.prác na zariadení podľa V 5372/10-46/11
<b>Vlastník poradové číslo 1</b>	Vecné bremeno spočívajúce v povinnosti vlastníka strpieť na C KN parc.612/1-zast.pl.-6845 m2 vybudovanie plynovej prípojky, strpieť vstup zamestnancov a vozidiel za účelom údržby a opravy inžinierskych sietí plynárenských zariadení a to v rozsahu vymedzenom v GP 93/2010 v prospech oprávneného SPP-distribúcia, a.s.,IČO:35910739, Mlynské nivy 44/b, 825 11Bratislava , na základe zmluvy o zriadení vecného bremena č.851256/02/2012 podľa V 1757/12-135/12
<b>Vlastník poradové číslo 1</b>	Vecné bremeno spočívajúce v povinnosti vlastníka strpieť na C KN parc.612/1-zast.pl.-6845 m2 vybudovanie kanalizačnej a vodovodnej prípojky, strpieť vstup zamestnancov a vozidiel za účelom údržby a opravy kanalizačnej a vodovodnej prípojky a to v rozsahu vymedzenom v GP 91/2009 v prospech oprávneného vlastníka stavby Penzión Mlynárka, s.č.614 na C KN parc.564/41 na základe zmluvy o zriadení vecného bremena č.851256/01/2012 podľa V 1182/12-144/12
<b>Vlastník poradové číslo 1</b>	Vecné bremeno spočívajúce v povinnosti vlastníka strpieť na C KN parc.611/1-zast.pl.-30858 m2 uloženie vodovodnej prípojky v rozsahu 78 m2 vymedzenom v GP 103/2011 v prospech oprávneného vlastníka stavby s.č.612-čerpacia stanica PHM Rajecké Teplice na C KN parc.844/10a 844/11 na základe zmluvy o zriadení vecného bremena podľa V 1223/12-182/12
<b>Vlastník poradové číslo 1</b>	Zriadené vecné bremeno spočívajúce v práve uloženia inžinierskych sietí v rozsahu vyznačenom v geometrickom pláne č. 127/2012 na nehnuteľnosti: pozemok reg. C KN par. č. 611/1, zast. pl. a nádvorie o výmere 30848 m2 v prospech vlastníka pozemku reg. C KN par. č. 21, ostatné plochy o výmere 3836 m2 a pozemku reg. C KN par. č. 22, ostatné plochy o výmere 597 m2 na základe zmluvy o zriadení vecného bremena podľa č. V 4303/13 zo 16.08.2013, 159/13;
<b>Vlastník poradové číslo 1</b>	Zriaďuje sa vecné bremeno v súlade s ust. § 11 ods.1 a ods.8 zákona č.251/2012 Z.z., spočívajúce v práve uloženia inžinierskych sietí na nehnuteľnosti C KN parc.č.611/1 v rozsahu špecifikovanom geometrickým plánom č.134-2/2012 v prospech Stredoslovenská energetika - Distribúcia, a.s., IČO 36442151, Pri Rajčianke 2927/8, 010 47 Žilina, podľa Z 9425/14-398/14
<b>Vlastník poradové číslo 1</b>	Vecné bremeno spočívajúce v práve v rozsahu vyznačenom v geometrickom pláne č.101/2016 umiestnenia, t.j. zariadenia a uloženia elektrického vedenia v rámci stavby pod názvom c a vstup, prechod a prejazd peši, motorovými a nemotorovými dopravnými prostriedkami, strojmi a mechanizmami za tým účelom a užívanie, prevádzkovanie, údržbu, opravu, rekonštrukcie, moernizácie a akékoľvek iné stavebné úpravy elektrického vedenia v rámci stavby pod názvom " arajecké Teplice-Bohúňová-Zhustenie TS Bohúňov" a ich odstránenie a vstup, prechod a prejazd peši, motrovými a nemotorovými dopravnými prostriedkami, strojmi a mechanizmami za tým účelom k nehnuteľnosti: pozemok C KN parc.č.611/1-zast.pl.-30453 m2 v prospech: Stredoslovenská energetika - Distribúcia, a.s., IČO 36442151, Pri Rajčianke 2927/8, 010 47 Žilina, podľa č.V-5475/2017-288/17

**Výpis je nepoužiteľný na právne úkony**

## Všeobecná agenda

Predmet

Oznámenie o výrube drevín

Text

Dobrý deň,  
V prílohe Vám zasielame elektronické podanie.  
S pozdravom  
Železnice Slovenskej republiky



Okresný úrad Žilina

Váš list číslo/zo dňa	Naše číslo	Vybavuje/linka	Žilina
/	02682/2023/OR ŽA/SŽTS-1	Ing. Lukáš Mazúr/041/2292337	16. 11. 2023

### Oznámenie o výrube dreviny

Železnice Slovenskej republiky (ďalej len „ŽSR“) ako právnická osoba zriadená zákonom č. 258/1993 Z.z. o Železničiach Slovenskej republiky v znení neskorších predpisov sú prevádzkovateľom železničných dráh, pričom pri ich prevádzkovaní sa okrem iného riadia zákonom č. 513/2009 Z. z. o dráhach a o zmene a doplnení niektorých zákonov, ktorým sú oprávnené zabezpečovať činnosti spojené s výrubom drevín a krovín.

Oblastné riaditeľstvo Žilina v zmysle § 47 ods. 7 zákona č. 543/2002 Z.z. o ochrane prírody a krajiny

#### Vám oznamuje, že

v období do 29.02.2024 bude vykonávať výrub dreviny podľa špecifikácie v prílohe, rastúcej na parcele v správe ŽSR evidovanej na katastrálnej mape v registri C pod č. 611/1, k.ú. Rajecké Teplice, LV č. 1223.

Odôvodnenie výrubu: Drevina rastúce v ochrannom pásme dráhy vzhľadom k svojmu vzrastu a umiestneniu ohrozuje bezpečnosť dráhy a prevádzky na dráhe.

#### Prílohy

- Špecifikácia dreviny
- Vyznačenie v katastrálnej mape
- List vlastníctva

S pozdravom

Ing. Krzysztof Awsiukiewicz, v. r.  
riaditeľ OR Žilina

Za správnosť vyhotovenia: Ing. Lukáš Mazúr



## Odosielateľ a prijímateľ

Odosielateľ

ico://sk/31364501

Názov odosielateľa

Identifikátor odosielateľa

Prijímateľ

ico://sk/00151866\_10002

Názov prijímateľa

Identifikátor prijímateľa

## Odoslaná správa

Identifikátor správy

1dfd1535-cc33-44bb-b441-ec263bccdbd5

Predmet správy

Oznámenie o výrube dreviny

Značka odosielateľa

02682/2023/OR ŽA/SŽTS-1

Značka prijímateľa

Dátum a čas prijatia

21.11.2023 14:07

## Odosielateľ a prijímateľ

Odosielateľ

ico://sk/31364501

Prijímateľ

ico://sk/00151866\_10002

## Informácie o doručovaní

Dátum a čas doručenia

21.11.2023 14:08:46

## Doručovaná správa

Identifikátor správy

1DFD1535-CC33-44BB-B441-  
EC263BCCDBD5

## Kontrolný súčet

Kanonikalizácia

<http://www.w3.org/TR/2001/REC-xml-c14n-20010315>

Typ digitálneho odlačku

<http://www.w3.org/2001/04/xmldsig-more#rsa-sha256>

Digitálny odtlačok správy

2XaPx4paoX49NHhA2XxYh+h6Y0nLbymOaAO  
K9n6vMCM=

## Prílohy

## Príloha

Identifikátor elektronického dokumentu

52ae630b-17da-4d41-b35b-1fb8c34fbade

## Príloha

Identifikátor elektronického dokumentu

f6351b8c-9b5f-4042-82d7-d45e877a6dbf

## Príloha

Identifikátor elektronického dokumentu

15193e58-cc7e-484e-9a79-9ce371e0c2f8

## Príloha

Identifikátor elektronického dokumentu

0266ef93-14d7-411d-b145-5b0a6d283190

Identifikátor elektronického dokumentu

402bbae9-3076-4e85-b092-992c6fa19e34



Formát:

application/vnd.etsi.asic-e+zip

**Informácie o podpisoch**

Podpísal:

CN=Železnice Slovenskej republiky,O=Železnice Slovenskej republiky,SERIALNUMBER=NTRSK-31364501,L=

**Platnosť podpisu:****Platná**

Legislatívny typ podpisu:

Kvalifikovaný elektronický podpis alebo pečať

**Detaily podpisu:**

Deklarovaný dátum a čas podpisu (UTC):

21.11.2023 09:18

Dátum a čas kvalifikovanej časovej pečiatky pripojenej k podpisu (UTC):

21.11.2023 09:18

Dátum a čas overenia (UTC):

21.11.2023 13:07

**Informácie o certifikáte**

Subjekt:

CN=Železnice Slovenskej republiky,O=Železnice Slovenskej republiky,SERIALNUMBER=NTRSK-31364501,L=

Vydavateľ certifikátu:

C=SK,L=Bratislava,SERIALNUMBER=NTRSK-359 a.s.,OU=ACA-307-2007-2,CN=CA Disig QCA3

Sériové číslo certifikátu:

84675186730811294514027

**Názov objektu:****Špecifikácia dreviny Rajecké Teplice.pdf**

Formát:

application/pdf

**Názov objektu:****Vyznačenie v katastrálnej mape.pdf**

Formát:

application/pdf

**Názov objektu:****VÝPIS Z LISTU VLASTNÍCTVA.pdf**

Formát:

application/pdf

Služba overenia podpisov a pečatí nie je kvalifikovanou službou validácie kvalifikovaných elektronických podpisov a kvalifikovaných elektronických pečatí v zmysle článku 33 a 40 Nariadenia Európskeho parlamentu a Rady (EÚ) č. 910/2014.



Formát:

application/vnd.etsi.asic-e+zip

**Informácie o podpisoch**

Podpísal:

CN=Železnice Slovenskej republiky,O=Železnice Slovenskej republiky,SERIALNUMBER=NTRSK-31364501,L=

**Platnosť podpisu:****Platná**

Legislatívny typ podpisu:

Kvalifikovaný elektronický podpis alebo pečať

**Detaily podpisu:**

Deklarovaný dátum a čas podpisu (UTC):

21.11.2023 09:18

Dátum a čas kvalifikovanej časovej pečiatky pripojenej k podpisu (UTC):

21.11.2023 09:18

Dátum a čas overenia (UTC):

21.11.2023 13:07

**Informácie o certifikáte**

Subjekt:

CN=Železnice Slovenskej republiky,O=Železnice Slovenskej republiky,SERIALNUMBER=NTRSK-31364501,L=

Vydavateľ certifikátu:

C=SK,L=Bratislava,SERIALNUMBER=NTRSK-359 a.s.,OU=ACA-307-2007-2,CN=CA Disig QCA3

Sériové číslo certifikátu:

84675186730811294514027

**Názov objektu:****Špecifikácia dreviny Rajecké Teplice.pdf**

Formát:

application/pdf

**Názov objektu:****Vyznačenie v katastrálnej mape.pdf**

Formát:

application/pdf

**Názov objektu:****VÝPIS Z LISTU VLASTNÍCTVA.pdf**

Formát:

application/pdf

Služba overenia podpisov a pečatí nie je kvalifikovanou službou validácie kvalifikovaných elektronických podpisov a kvalifikovaných elektronických pečatí v zmysle článku 33 a 40 Nariadenia Európskeho parlamentu a Rady (EÚ) č. 910/2014.