

Špecifikácia drevín Horný Hričov

| Číslo dreviny | Katastrálne územie | Parcelné číslo | Číslo LV | Železničný km | Orientácia smer Žilina | Vzdialenosť od osi koľaje v m | Druh dreviny | Obvod kmeňa v cm vo výške 130 cm nad zemou | Priemer kmeňa v cm | Počet ks |
|---------------|--------------------|----------------|----------|---------------|---------------------------|----------------------------------|--------------|--|-----------------------|----------|
| 1 | Horný Hričov | 784/1 | 498 | 196,030 | L | 15 | Smrek | 204,1 | 65 | 1 |
| 2 | Horný Hričov | 784/6 | 498 | 196,160 | P | 10 | Jaseň | 172,7 | 55 | 1 |
| 3 | Horný Hričov | 784/6 | 498 | 196,170 | P | 10 | Smrek | 204,1 | 65 | 1 |
| 4 | Horný Hričov | 784/6 | 498 | 196,180 | P | 12 | Smrek | 188,4 | 60 | 1 |
| 5 | Horný Hričov | 784/6 | 498 | 196,187 | P | 22 | Čerešňa | 188,4 | 60 | 1 |
| 6 | Horný Hričov | 784/6 | 498 | 196,210 | P | 22 | Smrek | 204,1 | 65 | 1 |
| | | | | | | | | | Spolu | 6 |

Parcela registra C, 784/6

Žilinský > Žilina > Horný Hričov > k.ú. Horný Hričov

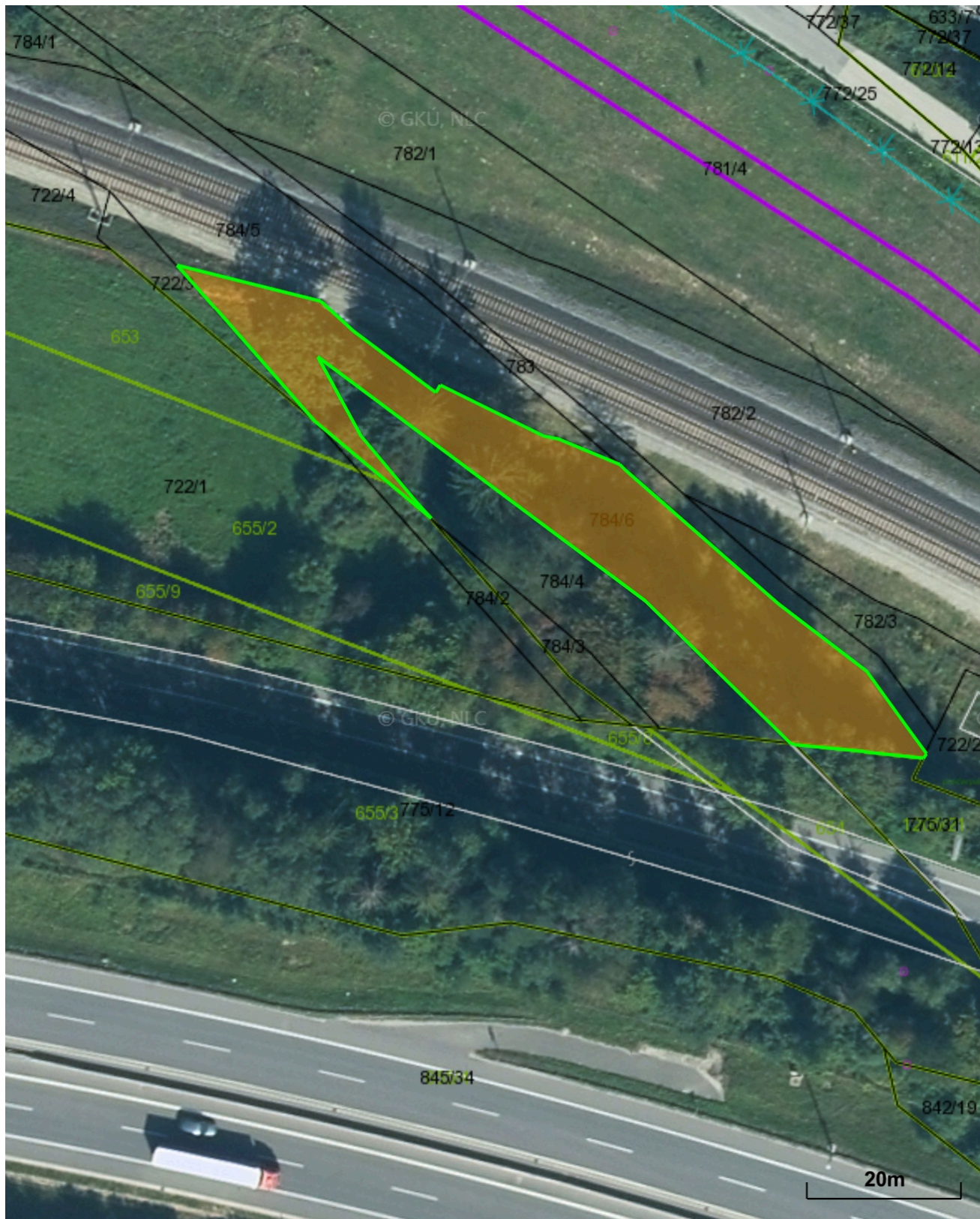

Vytlačené z aplikácie [Mapový klient ZBGIS](#). Nepoužiteľné na právne úkony.

(1/2)

Meranie a grafické znázornenie je len informatívne a je nepoužiteľné na vytýčenie hraníc pozemkov a osadenie stavieb na pozemky.

Vytýčenie hraníc pozemkov a osadenie stavieb na pozemky môže vykonať len odborné spôsobilá osoba.

Číslo listu vlastníctva

[498](#)

Výmera parcely v m²

1107

Katastrálne územie

Horný Hričov

Obec

Horný Hričov

Druh pozemku

Ostatná plocha

Spôsob využívania pozemku

Pozemok, na ktorom sú skaly, svahy, rokliny, výmole, vysoké medze s krovím alebo kamením a iné plochy, ktoré neposkytujú trvalý úžitok

Umiestnenie pozemku

Pozemok je umiestnený mimo zastavaného územia obce

Spoločná nehnuteľnosť

Pozemok nie je spoločnou nehnuteľnosťou

Druh právneho vzťahu

Neevidovaný

Údaje platné k dátumu

17. 11. 2023

Druh chránenej nehnuteľnosti (0)

Neexistuje záznam

Stavby (0)

Neexistuje záznam o stavbách

Vlastník (1)

1. Slovenská republika (Podiel: 1/1)

Úrad geodézie, kartografie a katastra Slovenskej republiky

VÝPIS Z KATASTRA NEHNUTEĽNOSTÍ

Okres : 511 Žilina Dátum vyhotovenia : 20.11.2023
Obec : 517593 Horný Hričov Čas vyhotovenia : 15:42:43
Katastrálne územie : 818381 Horný Hričov Údaje platné k : 17.11.2023 18:00:00

Výpis je nepoužiteľný na právne úkony

VÝPIS Z LISTU VLASTNÍCTVA č. 498
ČIASŤ A: MAJETKOVÁ PODSTATA

Parcely registra „C“ evidované na katastrálnej mape

Počet parcel: 1

| Parcelné číslo | Výmera v m ² | Druh pozemku | Spôsob využívania pozemku | Druh chránenej nehnuteľnosti | Spoločná nehnuteľnosť | Umiestnenie pozemku | Druh právneho vzťahu |
|--------------------------|-------------------------|----------------|---------------------------|------------------------------|-----------------------|---------------------|----------------------|
| 784/6 | 1107 | Ostatná plocha | 37 | | 1 | 2 | |
| Iné údaje: Bez zápisu | | | | | | | |

Ostatné PARCELY registra „C“ nevyžiadané.

Legenda

Spôsob využívania pozemku

- 37 Pozemok, na ktorom sú skaly, svahy, rokliny, výmole, vysoké medze s krovím alebo kamením a iné plochy, ktoré neposkytujú trvalý úžitok

Spoločná nehnuteľnosť

- 1 Pozemok nie je spoločnou nehnuteľnosťou

Umiestnenie pozemku

- 2 Pozemok je umiestnený mimo zastavaného územia obce

PARCELY registra „E“ nevyžiadané.

ČASŤ B: VLASTNÍCI A INÉ OPRÁVNENÉ OSOBY Z PRÁVA K NEHNUTEĽNOSTI

Vlastník

Počet vlastníkov: 1

1 z 3

| Poradové číslo | Titul, priezvisko, meno, rodné meno / Názov Miesto trvalého pobytu / Sídlo Dátum narodenia, rodné číslo / IČO / Iný identifikačný údaj | Spoluvlastnícky podiel |
|----------------|---|------------------------|
| 1 | Slovenská republika, Dátum narodenia: - | 1/1 |
| | Titul nadobudnutia | |
| | ZIADOST C.1486/401/1995,DELIMITAC.PROTOKOL,Z 1121/95-19/95 ZIDOST C.902/95,Z 1847/95-61/95 ZIADOST C./96/R-17,Z 2217/96-23/96 ŽIADOSŤ Č.1909/99-KO-13,Z 3644/99-10/00 ŽIADOSŤ Č.1158/2000/KO-13,Z 3504/00-101/00 DELIMITAČNÝ PROTOKOL - Z 5525/01 - 27/02, ŽIADOSŤ Z 5568/01 - 33/02, Z 2046/02 - 46/02, NÁVRH NA ZÁZNAM VL.PRÁVA, Č.Z 1022/07 - 62/07 Rozhodnutie ObPÚ v Žiline č. ObPU-07/01403/Cho o vyňatí Z-4290/07 - 152/07 ŽIADOSŤ O ZÁPIS GP Č.91/2008 PODEĽA V 9486/08-114/08 Žiadosť o zápis GP 25/2009,30/2009 (E 352, 358), Z 6115/10-126/11 Žiadosť o zápis GP 28/2009,(E 356), Z4621/11-139/11 Rozhodnutie X-381/2011-HÚC-168/11 Žiadosť o zápis GP 47/2012, Z 4278/13-317/13 R 1664/2022 - Žiadosť o zmenu údajov - 3/2023 | |
| | Iné údaje | |
| | Bez zápisu. | |
| | Poznámky | |
| | Bez zápisu. | |

Správca

Počet správcov: 1

| Poradové číslo | Titul, priezvisko, meno, rodné meno / Názov Miesto trvalého pobytu / Sídlo Dátum narodenia, rodné číslo / IČO / Iný identifikačný údaj | K nehnuteľnosti K vlastníkovi |
|----------------|--|----------------------------------|
| 3 | Slovenský pozemkový fond, Búdková 36, Bratislava, PSČ 817 15, SR, IČO: 17335345 | |
| | Titul nadobudnutia | |
| | Bez zápisu. | |
| | Iné údaje | |
| | K vlastníkovi č. 1 je správa ku všetkým nehnuteľnostiam na tomto LV - 3/2023 | |
| | Poznámky | |
| | Bez zápisu. | |

Nájomca

Počet nájomcov: 1

| Poradové číslo | Titul, priezvisko, meno, rodné meno / Názov Miesto trvalého pobytu / Sídlo Dátum narodenia, rodné číslo / IČO / Iný identifikačný údaj | K nehnuteľnosti K vlastníkovi |
|----------------|---|----------------------------------|
| 2 | VÁHOSTAV-SK-PREFA,s.r.o., HORNÝ HRIČOV, SR, IČO: 36400653 | |
| | Titul nadobudnutia | |
| | NÁJOMNÁ ZMLUVA NA DOBU NEURČITÚ NA PARC.Č.824/6 OST.PL.O VÝMERE 1303 m2 A 824/11 OST.PL.O VÝMERE 1462 m2 S ÚČINNOSŤOU OD 1.12.2007, PODEĽA Č.N 20/07 - 19/08 Rozhodnutie č.: ObPÚ-2009/01315-02/Sá zo dňa 3.11.2009, Z 6254/09-164/09 | |
| | Iné údaje | |
| | Bez zápisu. | |
| | Poznámky | |

Bez zápisu.

Iná oprávnená osoba

| | | |
|----------------|--|----------------------------------|
| Poradové číslo | Titul, priezvisko, meno, rodné meno / Názov Miesto trvalého pobytu / Sídlo Dátum narodenia, rodné číslo / IČO / Iný identifikačný údaj | K nehnuteľnosti K vlastníkovi |
| Neevidovaní | | |

ČASŤ C: ŤARCHY

| K nehnuteľnosti K vlastníkovi | Obsah |
|----------------------------------|--|
| Vlastník poradové číslo 1 | Vecné bremeno podľa zákona 251/2012 Z.z. o energetike - spočívajúce v priznaní práva umiestnenia inžinierskych sietí VN elektrického vedenia na pozemkoch :C KN parc.č.792/16 v k.ú. Horný Hričov v prospech : Stredoslovenská energetika - Distribúcia a.s., so sídlom Pri Rajčianke 2927/8, 010 47 Žilina a to v rozsahu podľa geometrického plánu č. ZA 52-35-12-001/2016, v práve vstupovať na pozemky v rozsahu a spôsobom nevyhnutným na výkon povolenej činnosti a to pešo, autom, technickými zariadeniami za účelom prevádzky, údržby, kontroly, odstraňovania porúch a havárií, výmeny elektrickej siete alebo jej časti, odstraňovať a okliesňovať stromy a iné porasty, ktoré by ohrozovali prevádzku elektrickej siete, č.Z-5950/2017 - 179/17 |
| Vlastník poradové číslo 1 | Vecné bremeno podľa zákona 251/2012 Z.z. o energetike - spočívajúce v priznaní práva umiestnenia inžinierskych sietí VN elektrického vedenia na pozemkoch :C KN parc.č.782/1, 784/1, 785/1 v k.ú. Horný Hričov v prospech : Stredoslovenská energetika - Distribúcia a.s., so sídlom Pri Rajčianke 2927/8, 010 47 Žilina a to v rozsahu podľa geometrického plánu č. ZA 52-35-13-4/2016, v práve vstupovať na pozemky v rozsahu a spôsobom nevyhnutným na výkon povolenej činnosti a to pešo, autom, technickými zariadeniami za účelom prevádzky, údržby, kontroly, odstraňovania porúch a havárií, výmeny elektrickej siete alebo jej časti, odstraňovať a okliesňovať stromy a iné porasty, ktoré by ohrozovali prevádzku elektrickej siete, č.Z-5952/2017 - 180/17 |
| Vlastník poradové číslo 1 | Vecné bremeno podľa zákona 251/2012 Z.z. o energetike - spočívajúce v priznaní práva umiestnenia inžinierskych sietí VN elektrického vedenia na pozemkoch :C KN parc.č.729/3, 729/4 v k.ú. Horný Hričov v prospech : Stredoslovenská energetika - Distribúcia a.s., so sídlom Pri Rajčianke 2927/8, 010 47 Žilina a to v rozsahu podľa geometrického plánu č. ZA 52-35-13-003/2016, v práve vstupovať na pozemky v rozsahu a spôsobom nevyhnutným na výkon povolenej činnosti a to pešo, autom, technickými zariadeniami za účelom prevádzky, údržby, kontroly, odstraňovania porúch a havárií, výmeny elektrickej siete alebo jej časti, odstraňovať a okliesňovať stromy a iné porasty, ktoré by ohrozovali prevádzku elektrickej siete, č.Z-5953/2017 - 181/17 |

Výpis je nepoužiteľný na právne úkony



Všeobecná agenda

Predmet

Oznámenie o výrube drevín k.ú. Horný
Hričov

Text

Dobrý deň,
V prílohe Vám zasielame elektronické podanie.
S pozdravom
Železnice Slovenskej republiky



Okresný úrad Žilina

| | | | |
|-----------------------|-------------------------|------------------------------|--------------|
| Váš list číslo/zo dňa | Naše číslo | Vybavuje/linka | Žilina |
| / | 02700/2023/OR ŽA/SŽTS-2 | Ing. Lukáš Mazúr/041/2292337 | 19. 12. 2023 |

Oznámenie o výrube drevín k.ú. Horný Hričov

Železnice Slovenskej republiky (ďalej len „ŽSR“) ako právnická osoba zriadená zákonom č. 258/1993 Z.z. o Železničiach Slovenskej republiky v znení neskorších predpisov sú prevádzkovateľom železničných dráh, pričom pri ich prevádzkovaní sa okrem iného riadia zákonom č. 513/2009 Z. z. o dráhach a o zmene a doplnení niektorých zákonov, ktorým sú oprávnené zabezpečovať činnosti spojené s výrubom drevín a krovín.

Oblastné riaditeľstvo Žilina v zmysle § 47 ods. 7 zákona č. 543/2002 Z.z. o ochrane prírody a krajiny

Vám oznamuje, že

v období do 29.02.2024 bude vykonávať výrub drevín podľa špecifikácie v prílohe, rastúcich na parcelách v správe Slovenského pozemkového fondu evidovaných na katastrálnej mape v registri „C“ pod č. 784/1 a 784/6, LV č. 498, k.ú. Horný Hričov.

Odôvodnenie výrubu: Dreviny rastúce v ochrannom pásme dráhy vzhľadom k svojmu vzrastu a umiestneniu ohrozujú bezpečnosť dráhy a prevádzky na dráhe.

Prílohy

1. Špecifikácia drevín
2. Vyznačenie v katastrálnej mape
3. List vlastníctva
4. Fotodokumentácia

S pozdravom

Ing. Martin Krížan, v. r.
riaditeľ OR Žilina

Za správnosť vyhotovenia: Ing. Lukáš Mazúr

Formát:

application/vnd.etsi.asic-e+zip

Informácie o podpisoch

Podpísal:

CN=Železnice Slovenskej republiky,O=Železnice Slovenskej republiky,SERIALNUMBER=NTRSK-31364501,L=

Platnosť podpisu:**Platná**

Legislatívny typ podpisu:

Kvalifikovaný elektronický podpis alebo pečať

Detaily podpisu:

Deklarovaný dátum a čas podpisu (UTC): 19.12.2023 12:06

Dátum a čas kvalifikovanej časovej pečiatky pripojenej k podpisu (UTC): 19.12.2023 12:06

Dátum a čas overenia (UTC): 19.12.2023 12:29

Informácie o certifikáte

Subjekt:

CN=Železnice Slovenskej republiky,O=Železnice Slovenskej republiky,SERIALNUMBER=NTRSK-31364501,L=

Vydavateľ certifikátu:

C=SK,L=Bratislava,SERIALNUMBER=NTRSK-359 a.s.,OU=ACA-307-2007-2,CN=CA Disig QCA3

Sériové číslo certifikátu:

84675186730811294514027

Názov objektu:**Špecifikácia drevín Horný Hričov.pdf**

Formát:

application/pdf

Názov objektu:**Vyznačenie v katastrálnej mape.pdf**

Formát:

application/pdf

Názov objektu:**VÝPIS Z LISTU VLASTNÍCTVA č. 498.pdf**

Formát:

application/pdf

Názov objektu:**Fotodokumentácia Horný Hričov.pdf**

Formát:

application/pdf

Služba overenia podpisov a pečatí nie je kvalifikovanou službou validácie kvalifikovaných elektronických podpisov a kvalifikovaných elektronických pečatí v zmysle článku 33 a 40 Nariadenia Európskeho parlamentu a Rady (EÚ) č. 910/2014.

Odosielať a prijímať

Odosielať

ico://sk/31364501

Prijímať

ico://sk/00151866_10002

Informácie o doručovaní

Dátum a čas doručenia

19.12.2023 13:29:14

Doručovaná správa

Identifikátor správy

1A80C58B-
BFEC-4261-8546-25ECC0CD8083

Kontrolný súčet

Kanonikalizácia

<http://www.w3.org/TR/2001/REC-xml-c14n-20010315>

Typ digitálneho odlačku

<http://www.w3.org/2001/04/xmldsig-more#rsa-sha256>

Digitálny odtlačok správy

UfkjSrylzOVnzD8OeGS5dS8SBh1QlkAfpQFdG
16FPA4=

Prílohy

Príloha

Identifikátor elektronického dokumentu

a7f75cf8-1641-4abe-8072-41f058927f04

Príloha

Identifikátor elektronického dokumentu

437a6f56-bdc0-4c4e-aa36-eb93c97eb1a8

Príloha

Identifikátor elektronického dokumentu

dc6f5f75-a757-405c-9864-539bbb3bd568

Príloha

Identifikátor elektronického dokumentu

603b8371-6808-4b38-9c88-e9fdf67522e4

Príloha

Identifikátor elektronického dokumentu

fa468272-2214-477b-b262-09d1a505c80e

KÓPIA

Príloha

Identifikátor elektronického dokumentu

f222f1eb-cbf4-43d8-b0ba-caf36e0f3ee0

Formát:

application/vnd.etsi.asic-e+zip

Informácie o podpisoch

Podpísal:

CN=Železnice Slovenskej republiky,O=Železnice Slovenskej republiky,SERIALNUMBER=NTRSK-31364501,L=

Platnosť podpisu:

Legislatívny typ podpisu:

Platná

Kvalifikovaný elektronický podpis alebo pečať

Detaily podpisu:

Deklarovaný dátum a čas podpisu (UTC): 19.12.2023 12:06

Dátum a čas kvalifikovanej časovej pečiatky pripojenej k podpisu (UTC): 19.12.2023 12:06

Dátum a čas overenia (UTC): 19.12.2023 12:29

Informácie o certifikáte

Subjekt:

CN=Železnice Slovenskej republiky,O=Železnice Slovenskej republiky,SERIALNUMBER=NTRSK-31364501,L=

Vydavateľ certifikátu:

C=SK,L=Bratislava,SERIALNUMBER=NTRSK-359 a.s.,OU=ACA-307-2007-2,CN=CA Disig QCA3

Sériové číslo certifikátu:

84675186730811294514027

Názov objektu:

Formát:

Špecifikácia drevín Horný Hričov.pdf

application/pdf

Názov objektu:

Formát:

Vyznačenie v katastrálnej mape.pdf

application/pdf

Názov objektu:

Formát:

VÝPIS Z LISTU VLASTNÍCTVA č. 498.pdf

application/pdf

Názov objektu:

Formát:

Fotodokumentácia Horný Hričov.pdf

application/pdf

Služba overenia podpisov a pečatí nie je kvalifikovanou službou validácie kvalifikovaných elektronických podpisov a kvalifikovaných elektronických pečatí v zmysle článku 33 a 40 Nariadenia Európskeho parlamentu a Rady (EÚ) č. 910/2014.

Odosielateľ a prijímateľ

Odosielateľ

ico://sk/31364501

Názov odosielateľa

Identifikátor odosielateľa

Prijímateľ

ico://sk/00151866_10002

Názov prijímateľa

Identifikátor prijímateľa

Odoslaná správa

Identifikátor správy

1a80c58b-bfec-4261-8546-25ecc0cd8083

Predmet správy

Oznámenie o výrube drevín k.ú. Horný Hričov

Značka odosielateľa

02700/2023/OR ŽA/SŽTS-2

Značka prijímateľa

Dátum a čas prijatia

19.12.2023 13:29