

# OKRESNÝ ÚRAD KEŽMAROK

## Pozemkový a lesný odbor

Mučeníkov č. 4, 060 01 Kežmarok

Č. j.:OU-KK-PLO/2016-301-23-SCHM

V Kežmarku dňa 29.03.2016

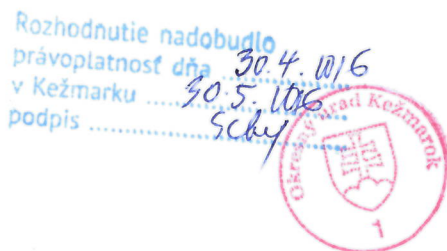

## ROZHODNUTIE

Obvodný pozemkový úrad v Kežmarku, pôsobnosť ktorého prešla počnúc dňom 1.10.2013 na Okresný úrad Kežmarok, pozemkový a lesný odbor so sídlom na Mučeníkov 4 v Kežmarku na základe zákona NR SR č. 180/2013 Z. z. o organizácii miestnej štátnej správy a o zmene a doplnení niektorých zákonov (ďalej len „správny orgán“), ako príslušný orgán v zmysle § 5 ods. 5 zákona č. 330/1991 Zb. o pozemkových úpravách, usporiadaní pozemkového vlastníctva, pozemkových úradoch, pozemkovom fonde a pozemkových spoločenstvách v znení neskorších predpisov (ďalej len „zákon o pozemkových úpravách“) v súlade s § 46 zákona č. 71/1967 Zb. o správnom konaní v znení neskorších predpisov (ďalej len „správny poriadok“) rozhodol

podľa § 4 ods. 2 zákona o pozemkových úpravách

### m e n í

**obvod pozemkových úprav v katastrálnom území Huncovce**, ktorý bol určený rozhodnutím č. j. 25677-001/2001 - Ing. Kp zo dňa 26.11.2001, ktoré nadobudlo právoplatnosť dňa 27.12.2001 o nariadení pozemkových úprav podľa § 8 ods. 1 zákona č. 330/1991 Zb. v znení neskorších predpisov a **určuje**, že obvod pozemkových úprav je nasledovný:

1. Z obvodu projektu pozemkových úprav v katastrálnom území Huncovce z dôvodu vyňatia rozvojových plôch Obce Huncovce definovaných platnom v územnom pláne obce z roku 2013 v znení neskorších dodatkov územného plánu obce z roku 2014, preložky štátnej cesty 1. triedy I/67 Poprad – Kežmarok a vytvorenia súvislého územia s pozemkami patriacimi do pozemkových úprav od súvislých území s pozemkami vyňatými z pozemkových úprav **sú vyňaté z obvodu projektu pozemkových úprav nasledovné parcely právneho stavu:**

- **EKN v plnom rozsahu** 4/2, 5/2, 11/2, 12/2, 128/2, 132/3, 154/1, 154/2, 157/2, 158/1, 158/2, 158/3, 158/4, 158/5, 158/6, 159, 160, 161, 162, 163, 360/5, 363/4, 363/5, 367, 368/2, 369, 370/1, 370/2, 370/3, 370/4, 437/2, 442/2, 446/3, 447/2, 448/1, 449/2, 450, 451, 452, 453, 454/2, 455, 456/2, 457/2, 459/2, 460, 461, 462, 463, 464/1, 464/2, 465, 470, 471, 476, 477, 482, 485/1, 486/1, 488/1, 600/1, 600/2, 601, 602, 603, 659, 660, 661/1, 661/2, 662, 663, 664, 665, 666, 667, 668, 669, 670, 671, 672, 673, 674, 675, 676, 677, 678/1, 678/2, 679, 680, 681/1, 681/2, 682/2, 683/3, 684/2, 685, 686, 687, 688, 689, 690, 691, 692/1, 692/2, 693/1, 693/2, 694, 695, 696, 697, 698, 699, 700, 701, 702, 703, 704/1, 704/2, 705/1, 705/2, 706, 707, 708, 709, 710, 711/1, 711/2, 712, 713/1, 713/2, 714, 715/1, 715/2, 716/1, 716/2, 717, 718,

827, 828, 829, 830, 831/1, 831/2, 832/1, 832/2, 833, 834/1, 834/2, 835, 836, 837/1, 837/2, 838, 839, 840, 841, 842, 843, 844, 845, 846, 847, 848/1, 848/2, 849/1, 849/2, 850/2, 851/2, 852, 853, 854/1, 854/2, 855/1, 855/2, 856/1, 856/2, 857, 858, 859, 860, 862, 863/2, 865/2, 867/2, 868/2, 869/2, 877, 878, 879, 880, 881, 882, 883, 884, 885, 886, 887, 888, 889, 890, 891, 892, 893, 894/1, 894/2, 895, 896, 1053, 1054, 1055, 1056, 1057, 1058, 1059, 1060, 1061, 1062, 1063, 1064, 1065, 1066, 1067, 1068, 1070, 1071, 1072, 1073, 1074, 1075, 1076, 1077, 1078, 1079, 1080, 1081, 1082, 1083, 1084, 1085, 1086, 1087, 1089, 1090, 1091, 1092, 1093, 1094, 1095, 1096, 1097, 1098, 1099/2, 1100, 1101/2, 1102/2, 1103/2, 1104, 1106/2, 1108/2, 1109/1, 1109/2, 1110, 1111, 1112, 1113, 1114, 1115, 1116/1, 1116/2, 1117, 1118, 1119, 1120, 1121/1, 1121/2, 1122, 1123, 1124, 1125, 1126, 1127, 1128, 1129, 1130, 1131, 1132, 1133, 1134, 1136, 1137, 1138, 1140, 1141, 1142, 1143, 1150, 1164/2, 1165/2, 1166/1, 1166/3, 1167/1, 1168/1, 1169/1, 1170/1, 1171/1, 1172/1, 1172/2, 1173/1, 1173/2, 1174/1, 1175/1, 1176/1, 1177/1, 1178/1, 1179/1, 1180/1, 1181/1, 1182/1, 1183, 1184/1, 1184/2, 1185, 1186/1, 1186/2, 1190/1, 1197, 1199, 1200, 1201, 1210, 1211, 1212, 1213, 1214, 1215, 1216, 1217, 1218, 1219, 1220, 1221, 1222, 1223, 1224, 1225, 1226/1, 1226/2, 1226/3, 1227, 1228, 1229, 1230, 1231, 1232, 1233, 1234, 1235/1, 1235/2, 1235/3, 1236/1, 1236/2, 1236/3, 1237, 1238, 1239, 1240, 1241, 1242, 1244/1, 1244/2, 1245, 1247, 1248, 1249, 1250, 1251, 1252, 1253, 1254/1, 1254/2, 1255/1, 1255/2, 1256, 1257, 1258, 1259, 1260, 1261, 1262, 1263, 1264/1, 1264/2, 1265, 1266, 1267, 1268/1, 1268/2, 1269/1, 1269/2, 1270/1, 1270/2, 1271/1, 1271/2, 1272, 1273, 1274/1, 1274/2, 1275/1, 1275/2, 1276/1, 1276/2, 1277/1, 1277/2, 1278, 1279, 1280, 1281, 1282, 1283, 1284/1, 1284/2, 1285, 1286, 1287, 1288, 1289, 1290, 1291, 1293, 1294, 1297/1, 1297/2, 1297/3, 1298, 1305, 1306, 1307, 1308, 1309, 1310, 1312, 1315, 1316, 1317/1, 1317/2, 1318/1, 1318/2, 1319, 1320, 1321, 1322, 1323, 1324, 1325, 1326, 1327/1, 1327/2, 1328, 1329, 1330/1, 1330/2, 1331/1, 1331/2, 1332, 1333, 1334/1, 1334/2, 1335/1, 1335/2, 1336, 1337, 1338/1, 1338/2, 1339/1, 1339/2, 1340, 1341/1, 1341/2, 1342/1, 1342/2, 1342/3, 1342/4, 1343/1, 1343/2, 1344, 1345, 1346/1, 1346/2, 1347/1, 1347/2, 1348, 1349, 1350/1, 1350/2, 1351/1, 1351/2, 1352, 1353, 1354/1, 1354/2, 1355/1, 1355/2, 1355/3, 1355/4, 1356/1, 1356/2, 1357, 1358, 1359, 1360/1, 1360/2, 1361/1, 1361/2, 1362/1, 1362/2, 1363, 1364, 1365/1, 1366/1, 1368/2, 1369/2, 1372/2, 1373/2, 1377/3, 1377/4, 1380/2, 1381/2, 1383/3, 1383/4, 1388/3, 1388/4, 1389/3, 1396, 1397/1, 1397/2, 1397/3, 1398, 1399, 1400/1, 1400/2, 1401, 1402, 1403, 1404, 1405, 1406, 1407/1, 1407/2, 1408, 1409, 1410, 1411/1, 1411/2, 1412/1, 1412/2, 1413, 1414, 1415, 1416, 1417, 1418, 1419, 1420, 1421, 1422/1, 1422/2, 1423/1, 1423/2, 1424/1, 1424/2, 1425, 1426, 1427/1, 1427/2, 1428, 1429, 1430, 1431, 1432, 1433, 1434, 1435, 1436, 1437, 1438, 1439, 1440, 1441, 1442, 1443, 1444, 1445, 1446, 1447, 1448, 1449, 1450, 1451, 1452, 1453, 1454, 1457, 1458, 1459, 1460, 1461, 1462, 1463, 1464, 1465, 1466, 1467, 1468, 1469, 1470, 1471, 1472, 1473, 1474, 1475, 1476, 1477, 1478, 1479, 1480, 1481, 1482, 1483, 1484, 1485, 1486, 1487, 1488, 1489, 1490, 1491, 1492, 1493, 1494, 1495, 1496, 1497, 1498, 1499, 1500, 1501, 1502, 1503, 1504, 1505, 1506, 1509, 1510, 1511, 1512, 1513, 1514, 1515, 1516, 1517/1, 1517/2, 1518, 1519/1, 1519/2, 1520, 1521, 1522, 1523, 1524/1, 1524/2, 1525, 1526, 1527, 1528, 1529, 1531, 1532, 1533, 1534, 1535, 1536, 1537, 1538, 1539, 1540, 1541, 1542, 1543, 1544, 1545, 1546, 1547, 1548, 1549, 1550, 1551, 1552, 1553, 1554, 1555, 1556, 1557, 1558, 1559, 1560, 1561, 1562, 1563, 1566, 1568, 1570, 1571, 1574, 1577, 1580, 1583, 1584, 1585, 1586, 1589, 1592, 1593, 1594, 1595, 1596/1, 1596/2, 1597, 1598, 1599, 1600/1, 1601/2, 1602/1, 1603/2, 1604/1, 1605/2, 1606, 1607, 1608, 1609, 1610, 1611, 1612, 1613, 1614, 1615, 1616, 1618, 1619/1, 1619/2, 1620/1,

1620/2, 1621, 1622, 1623, 1624, 1625, 1626, 1627, 1628, 1629, 1630, 1631, 1632, 1633, 1634, 1635, 1636, 1637, 1638/1, 1638/2, 1639/1, 1639/2, 1640, 1641, 1642/1, 1642/2, 1643/1, 1643/2, 1644/1, 1644/2, 1645/1, 1645/2, 1646, 1647, 1648, 1649, 1650, 1651, 1652, 1653, 1654, 1655, 1656/1, 1656/2, 1657/1, 1657/2, 1658/1, 1658/2, 1660, 1662, 1665, 1666, 1669, 1670, 1671, 1675, 1676, 1677, 1678, 1681, 1682, 1683, 1686, 1687, 1689/1, 1689/2, 1690/1, 1690/2, 1691, 1692/1, 1692/2, 1693, 1694, 1695, 1700/1, 1700/2, 1700/3, 1700/4, 1700/5, 1700/6, 1700/7, 1700/8, 1700/9, 1700/10, 1700/11, 1701, 1702, 1705, 1706, 1707/1, 1707/2, 1707/3, 1707/4, 1708, 1709/1, 1709/2, 1709/3, 1709/4, 1709/5, 1709/6, 1709/7, 1709/8, 1709/9, 1709/10, 1709/11, 1709/12, 1709/14, 1709/15, 1709/16, 1709/17, 1709/18, 1709/19, 1709/20, 1709/21, 1709/22, 1731, 1732, 1737, 1738, 1739, 1741/1, 1741/2, 1743/1, 1743/2, 1744/1, 1744/2, 1744/3, 1746/1, 1746/2, 1746/3, 1747/1, 1747/2, 1749/1, 1749/2, 1750/1, 1750/2, 1752/1, 1752/2, 1753, 1754/1, 1754/2, 1754/4, 1754/5, 1754/6, 1755/2, 1755/3, 1755/5, 1755/6, 1755/7, 1756/1, 1756/2, 1756/3, 1756/4, 1756/5, 1756/6, 1756/7, 1757/1, 1757/2, 1758/1, 1758/2, 1759/1, 1759/2, 1760, 1761, 1762, 1763/1, 1763/2, 1764/1, 1764/2, 1765/1, 1765/2, 1766, 1767, 1768, 1769/1, 1769/2, 1770/1, 1770/2, 1771/1, 1771/2, 1772, 1773, 1774, 1775, 1776, 1777, 1778, 1779, 1780, 1781/1, 1781/2, 1782/1, 1782/2, 1782/3, 1782/4, 1783/1, 1783/2, 1783/3, 1783/4, 1783/5, 1784/1, 1784/2, 1784/3, 1784/4, 1785/1, 1785/2, 1786/1, 1786/2, 1786/3, 1786/4, 1787/2, 1788, 1789/1, 1789/2, 1789/3, 1790, 1791, 1792, 1793/1, 1793/2, 1794, 1795/1, 1795/2, 1795/3, 1796, 1797, 1798, 1799/1, 1799/2, 1799/3, 1799/4, 1800, 1801, 1802, 1803, 1804, 1805/1, 1807/1, 1808, 1809, 1810, 1811, 1812, 1813, 1819, 1827/1, 1827/2, 1828/3, 1829/4, 1829/7, 1861, 1862, 1864, 1865, 1867, 2035/1, 2371/4, 2371/5, 2380/1, 2613/3, 2615/1, 2616/1, 2617/3, 2617/5, 2618/1, 2619/1, 2622/1, 2645/1, 2726/1, 2729/1, 3013/2, 3013/3, 3013/4, 3013/5, 3013/7, 3016, 3019/2, 3025, 3027, 3028/1, 3028/2, 3029/2, 3030, 3031, 3033, 3034, 3035, 3036/1, 3036/2, 3039, 3062/1, 3062/2, 3062/3, 3063, 3064 a 3099

- **CKN v plnom rozsahu** 155/1, 371/11, 861, 864/1, 866, 1069, 1088, 1100/2, 1135, 1148, 1208/1, 1208/3, 1209/1, 1209/2, 1295, 1296, 1302, 1311, 1313/1, 1313/2, 1313/3, 1313/4, 1313/5, 1314, 1361/25, 1397/4, 1397/5, 1544, 1617, 1636, 1677, 1696, 1697, 1698, 1699, 1702, 1703, 1704/3, 1709/10, 1787, 1794/2, 1799/1, 1800, 1820, 1821/1, 1822, 1824/1, 1824/2, 1824/3, 1825, 1826, 1829/14, 1864, 2336/4, 2336/5, 2371/2, 2371/4, 2371/5, 2371/6, 2371/7, 2371/8, 3013/5, 3062/5, 3062/20, 3065, 3094, 3096/1, 3096/3, 3096/4, 3096/5, 3097 a 3098

- **EKN čiastočne** 371/1, 371/2, 436/1, 436/2, 441, 466, 469, 472, 475, 478, 481, 484, 489, 594, 595, 596, 597, 598, 599, 604, 605, 606, 607, 608, 609, 610, 611, 612/1, 612/2, 613, 614, 654, 655, 656, 657, 658, 719, 720, 721, 722/1, 823, 824, 825, 826, 897, 898, 899, 900, 901, 902, 1009/2, 1010/2, 1011/2, 1012/2, 1013, 1014, 1015, 1028, 1029, 1030, 1031, 1032, 1033, 1034, 1035, 1036, 1037, 1038, 1039, 1040, 1041, 1042, 1043, 1044, 1045, 1046, 1047, 1048, 1049, 1050, 1051, 1052, 1144, 1145, 1147, 1149, 1151, 1156/1, 1156/2, 1157/1, 1157/2, 1158/1, 1158/2, 1159, 1160, 1161/1, 1161/2, 1162, 1163/2, 1164/1, 1814, 1815/1, 1829/3, 2365/13, 2365/14, 2365/16, 2365/17, 2365/18, 2365/19, 2366, 2367/1, 2371/3, 2379/1, 3017, 3018/2, 3020/2, 3022/2, 3023/2, 3024/2, 3026/2, 3029/1, 3042, 3043, 3070, 3107/2 a 3108.

- **CKN čiastočne** 405, 593/17, 1146, 1808, 2368/1, 2371/3 a 2732/3.

Súčasťou tohto rozhodnutia je aj mapová **Príloha č. 1** k § 8 ods. 2 zákona o pozemkových úpravách o zmene obvodu, ktorá tvorí neoddeliteľnú súčasť tohto rozhodnutia.

### Odôvodnenie:

Bývalý Okresný úrad v Kežmarku, odbor pozemkový, poľnohospodárstva a lesného hospodárstva (ďalej len „OÚ - OPPaLH“) pod č. j.: 50/1991 zo dňa 04.11.1991 podľa § 7 zákona o pozemkových úpravách nariadil prípravné konanie pozemkových úprav (ďalej len „PÚ“) v katastrálnom území Huncovce z dôvodu uvedeného v § 2 ods. 1 písm. a) zákona o pozemkových úpravách, t.j. potreby na usporiadanie vlastníckych a užívateľských pomerov a odstránenie prekážok ich výkonu vyvolaných historickým vývojom pred účinnosťou tohto zákona o pozemkových úpravách a v § 2 pôvodné písm. f) – v záujme obnovenia alebo zlepšenia funkcií ekologickej stability v územnom systéme a celkového rázu poľnohospodárskej krajiny alebo hospodárenia na pôde.

Vláda Slovenskej republiky uznesením číslo 78 zo dňa 01. 02. 1996 uložila Ministerstvu pôdohospodárstva SR vypracovať projekty pozemkových úprav v katastrálnych územiach ležiacich z hľadiska ekologického v narušenej krajine na území riešenom územným plánom veľkého územného celku Vysoké Tatry, Západné Tatry, Orava a Spišská Magura.

V katastri nehnuteľností bola zistená veľká rozdrobenosť parciel s veľkým počtom spoluvlastníkov vzniknutá historickým vývojom, čo je dôvodom pozemkových úprav.

V priebehu prípravného konania prerokoval OÚ-OPPaLH dôvody PÚ, obvod PÚ a vyňatie pozemkov z obvodu PÚ, obmedzenia účastníkov PÚ s obecným úradom v Huncovciach, Správou katastra Kežmarok, orgánom ochrany poľnohospodárskej pôdy a orgánom štátnej správy lesného hospodárstva, Okresným úradom v Kežmarku – odborom životného prostredia a dospel k záveru, že uskutočnenie pozemkových úprav je opodstatnené.

Vychádzajúc z uvedených zistení rozhodnutím č.j. 25677-001/2001-Ing.KP zo dňa 26.11.2001 OÚ-OPPaLH nariadil pozemkové úpravy podľa § 8 zákona o pozemkových úpravách z dôvodov uvedených v § 2 ods. 1 písm. a) – ak je to potrebné na usporiadanie vlastníckych a užívateľských pomerov a odstránenie prekážok ich výkonu vyvolaných historickým vývojom pred účinnosťou tohto zákona o pozemkových úpravách a v § 2 pôvodné písm. f) – v záujme obnovenia alebo zlepšenia funkcií ekologickej stability v územnom systéme a celkového rázu poľnohospodárskej krajiny alebo hospodárenia na pôde. Obvodom pozemkových úprav je katastrálne územie Huncovce.

Na základe vykonaných prác v projekte pozemkových úprav v kat. území Huncovce v roku 2009, vyplynula potreba určenia zmien v obvode pozemkových úprav v katastrálnom území Huncovce nasledovne:

Dňa 07.05.2009 bolo na Obvodný pozemkový úrad v Kežmarku doručené oznámenie Správy katastra v Kežmarku, že na základe rozhodnutia č. k. H 1/08, ktoré nadobudlo právoplatnosť dňa 26.03.2009 bola vykonaná zmena katastrálnej hranice medzi katastrálnym územím Veľká Lomnica a katastrálnym územím Huncovce. Z katastrálneho územia Veľká Lomnica sa odčlenila plocha o výmere 30766 m<sup>2</sup> a pričlenila sa ku katastrálnemu územiu Huncovce a zároveň z katastrálneho územia Huncovce sa odčlenila plocha o výmere 30766 m<sup>2</sup> a pričlenila sa ku katastrálnemu územiu Veľká Lomnica. Doterajšia hranica k. ú. Huncovce sa zmenila tak, že do tohto k. ú. sa pričlenili parcely registra „C“ KN č. 3102, 3103, 3104, 3105, 3106, 3107, 3108, 3109, 3110, 3111, 3112, 3113, 3114, 3115, 3116, 3117, 3118, 3119, 3120, 3121, 3122, 3123, 3124, 3125, 3126, 3127, 3128, 3129, 3130, 3131, 3132, 3133, 3134, 3135, 3136, 3137, 3138, 3139, 3140, 3141, 3142, 3143, 3144, 3145, 346, 3147, 3148, 3149, 3150, 3151, 3152, 3153 a 3154 o celkovej výmere 30766 m<sup>2</sup>, podľa geometrického

plánu č. 24/2008 na zmenu hraníc kat. územia Veľká Lomnica a Huncovce, vyhotoveným autorizovaným geodetom a kartografom Ing. Antonom Olekšákom a overeným Správou katastra Kežmarok dňa 27.3.2008 pod č. G1 198/08 a súčasne sa táto plocha odčlenila z kat. územia Veľká Lomnica. Vzhľadom k rovnakej pričlenenej a odčlenenej plochy zostáva výmera oboch kat. území bez zmeny.

Obvodný pozemkový úrad v Kežmarku rozhodnutím pod č. 2009/397-48-PM zo dňa 27.08.2009, ktoré nadobudlo právoplatnosť dňa 11.09.2009 podľa § 8 ods. 1 písm. a) zákona v súvislosti s § 3 ods. 4 zákona zmenil obvod pozemkových úprav v k.ú. Huncovce, ktorý bol určený v rozhodnutí č. j. 25677-001/2001 – Ing. Kp zo dňa 26.11.2001 a určil, že obvodom pozemkových úprav je k. ú. Huncovce, ohraničené jeho katastrálnou hranicou.

Následne dňa 18.8.2009 Obvodný pozemkový úrad v Kežmarku rozhodnutím pod č. 2009/397-47-PM, ktoré nadobudlo právoplatnosť dňa 20.08.2009 podľa § 29 ods. 1 zák. č. 71/67 Zb. o správnom konaní v znení neskorších predpisov prerušil konanie o pozemkových úpravách v k. ú. Huncovce do doby ukončenia o predbežnej otázke – do spracovania a posúdenia plánov spoločných zariadení a opatrení a verejných zariadení a opatrení.

Dňa 23.05.2013 bolo na Obvodný pozemkový úrad Kežmarok (ďalej len „OPÚ“) doručené vyjadrenie Slovenskej správy ciest Košice IVSC, ktorá pripravuje v predmetnom území stavbu „I/67 Poprad – Kežmarok, II. etapa“. Vzhľadom na to, že plány verejných zariadení a opatrení a plány spoločných zariadení a opatrení absentovali, resp. boli rozpracované, zhotoviteľ projektu pozemkových úprav, ich počas prerušenia konania spracoval a doručil na OPÚ dňa 03.6.2013. OPÚ následne pod č. j. 2013/527-56-SCHM zo dňa 12.06.2013 oznámil pokračovanie konania o pozemkových úpravách podľa § 29 ods. 4 zákona č. 71/1967 Zb. o správnom konaní v znení neskorších predpisov.

Dňa 12.8.2015 správny orgán zverejnil verejnou vyhláškou projekt pozemkových úprav v k. ú. Huncovce pod č. OU-KK-PLO/2015-6785-11-SCHM. Podľa § 13 ods. 2 zákona účastníci a združenia účastníkov mohli podať proti projektu pozemkových úprav a výpisu z rozdeľovacieho plánu písomné námietky do 30 dní od ich zverejnenia alebo doručenia na Okresný úrad Kežmarok, pozemkový a lesný odbor.

V náväznosti na podané námietky k výpisu z rozdeľovacieho plánu vo forme umiestňovacieho a vytyčovacieho plánu PPÚ v k.ú. Huncovce sa podľa § 13 ods. 4 zákona konalo zasadnutie dňa 21.12.2015 na Okresnom úrade Kežmarok, PLO. V rámci vyriešenia podaných námietok vyplynula potreba určenia zmien v obvode PPÚ.

Na základe uvedených skutočností sa dňa 21.12.2015 konalo na tunajšom úrade spoločné rokovanie predstavenstva združenia účastníkov pozemkových úprav v k.ú. Huncovce a komisie na zisťovanie priebehu hraníc obvodu pozemkových úprav zriadenej podľa § 3 ods. 3 zákona o pozemkových úpravách. Na uvedenom rokovaní bol predložený návrh na zmenu obvodu projektu pozemkových úprav, s ktorým sa predstavenstvo združenia účastníkov pozemkových úprav v k. ú. Huncovce a komisia na zisťovanie priebehu hraníc obvodu pozemkových úprav stotožnili.

Na stretnutí bolo dohodnuté, že z obvodu projektu pozemkových úprav **budú vyňaté pozemky pôvodne zahrnuté do obvodu PPÚ v k.ú. Huncovce nasledovne:**

- blok 11 – UPD 2014 – lokality Smrekovec a Pat3
- blok 12 – Parcely C KN s LV

- blok 13 – UPD 2013 – rozvojové plochy obce
- blok 14 – Stavba „I/67 Poprad – Kežmarok, II. etapa“
- blok 15 – vyňatie podľa § 4 ods. 2 a 3 zákona o pozemkových úpravách.

Zároveň správny orgán spolu so zhotoviteľom projektu pozemkových úprav zvolal k odsúhlasenej zmene obvodu stretnutie so starostom obce na deň 10.02.2016, ktoré sa konalo na obecnom úrade v Huncovciach. Starosta obce s navrhovanou zmenou obvodu súhlasil tak, ako bola odsúhlasená komisiou pre zmenu obvodu projektu pozemkových úprav nasledovne:

Z obvodu projektu pozemkových úprav v katastrálnom území Huncovce z dôvodu vyňatia rozvojových plôch Obce Huncovce definovaných platnom v územnom pláne obce z roku 2013 v znení neskorších dodatkov územného plánu obce z roku 2014, preložky štátnej cesty 1. triedy I/67 Poprad – Kežmarok a vytvorenia súvislého územia s pozemkami patriacimi do pozemkových úprav od súvislých území s pozemkami vyňatými z pozemkových úprav **sú vyňaté z obvodu projektu pozemkových úprav nasledovné parcely právneho stavu:**

- **EKN v plnom rozsahu** 4/2, 5/2, 11/2, 12/2, 128/2, 132/3, 154/1, 154/2, 157/2, 158/1, 158/2, 158/3, 158/4, 158/5, 158/6, 159, 160, 161, 162, 163, 360/5, 363/4, 363/5, 367, 368/2, 369, 370/1, 370/2, 370/3, 370/4, 437/2, 442/2, 446/3, 447/2, 448/1, 449/2, 450, 451, 452, 453, 454/2, 455, 456/2, 457/2, 459/2, 460, 461, 462, 463, 464/1, 464/2, 465, 470, 471, 476, 477, 482, 485/1, 486/1, 488/1, 600/1, 600/2, 601, 602, 603, 659, 660, 661/1, 661/2, 662, 663, 664, 665, 666, 667, 668, 669, 670, 671, 672, 673, 674, 675, 676, 677, 678/1, 678/2, 679, 680, 681/1, 681/2, 682/2, 683/3, 684/2, 685, 686, 687, 688, 689, 690, 691, 692/1, 692/2, 693/1, 693/2, 694, 695, 696, 697, 698, 699, 700, 701, 702, 703, 704/1, 704/2, 705/1, 705/2, 706, 707, 708, 709, 710, 711/1, 711/2, 712, 713/1, 713/2, 714, 715/1, 715/2, 716/1, 716/2, 717, 718, 827, 828, 829, 830, 831/1, 831/2, 832/1, 832/2, 833, 834/1, 834/2, 835, 836, 837/1, 837/2, 838, 839, 840, 841, 842, 843, 844, 845, 846, 847, 848/1, 848/2, 849/1, 849/2, 850/2, 851/2, 852, 853, 854/1, 854/2, 855/1, 855/2, 856/1, 856/2, 857, 858, 859, 860, 862, 863/2, 865/2, 867/2, 868/2, 869/2, 877, 878, 879, 880, 881, 882, 883, 884, 885, 886, 887, 888, 889, 890, 891, 892, 893, 894/1, 894/2, 895, 896, 1053, 1054, 1055, 1056, 1057, 1058, 1059, 1060, 1061, 1062, 1063, 1064, 1065, 1066, 1067, 1068, 1070, 1071, 1072, 1073, 1074, 1075, 1076, 1077, 1078, 1079, 1080, 1081, 1082, 1083, 1084, 1085, 1086, 1087, 1089, 1090, 1091, 1092, 1093, 1094, 1095, 1096, 1097, 1098, 1099/2, 1100, 1101/2, 1102/2, 1103/2, 1104, 1106/2, 1108/2, 1109/1, 1109/2, 1110, 1111, 1112, 1113, 1114, 1115, 1116/1, 1116/2, 1117, 1118, 1119, 1120, 1121/1, 1121/2, 1122, 1123, 1124, 1125, 1126, 1127, 1128, 1129, 1130, 1131, 1132, 1133, 1134, 1136, 1137, 1138, 1140, 1141, 1142, 1143, 1150, 1164/2, 1165/2, 1166/1, 1166/3, 1167/1, 1168/1, 1169/1, 1170/1, 1171/1, 1172/1, 1172/2, 1173/1, 1173/2, 1174/1, 1175/1, 1176/1, 1177/1, 1178/1, 1179/1, 1180/1, 1181/1, 1182/1, 1183, 1184/1, 1184/2, 1185, 1186/1, 1186/2, 1190/1, 1197, 1199, 1200, 1201, 1210, 1211, 1212, 1213, 1214, 1215, 1216, 1217, 1218, 1219, 1220, 1221, 1222, 1223, 1224, 1225, 1226/1, 1226/2, 1226/3, 1227, 1228, 1229, 1230, 1231, 1232, 1233, 1234, 1235/1, 1235/2, 1235/3, 1236/1, 1236/2, 1236/3, 1237, 1238, 1239, 1240, 1241, 1242, 1244/1, 1244/2, 1245, 1247, 1248, 1249, 1250, 1251, 1252, 1253, 1254/1, 1254/2, 1255/1, 1255/2, 1256, 1257, 1258, 1259, 1260, 1261, 1262, 1263, 1264/1, 1264/2, 1265, 1266, 1267, 1268/1, 1268/2, 1269/1, 1269/2, 1270/1, 1270/2, 1271/1, 1271/2, 1272, 1273, 1274/1, 1274/2, 1275/1, 1275/2, 1276/1, 1276/2, 1277/1, 1277/2, 1278,

1279, 1280, 1281, 1282, 1283, 1284/1, 1284/2, 1285, 1286, 1287, 1288, 1289, 1290, 1291, 1293, 1294, 1297/1, 1297/2, 1297/3, 1298, 1305, 1306, 1307, 1308, 1309, 1310, 1312, 1315, 1316, 1317/1, 1317/2, 1318/1, 1318/2, 1319, 1320, 1321, 1322, 1323, 1324, 1325, 1326, 1327/1, 1327/2, 1328, 1329, 1330/1, 1330/2, 1331/1, 1331/2, 1332, 1333, 1334/1, 1334/2, 1335/1, 1335/2, 1336, 1337, 1338/1, 1338/2, 1339/1, 1339/2, 1340, 1341/1, 1341/2, 1342/1, 1342/2, 1342/3, 1342/4, 1343/1, 1343/2, 1344, 1345, 1346/1, 1346/2, 1347/1, 1347/2, 1348, 1349, 1350/1, 1350/2, 1351/1, 1351/2, 1352, 1353, 1354/1, 1354/2, 1355/1, 1355/2, 1355/3, 1355/4, 1356/1, 1356/2, 1357, 1358, 1359, 1360/1, 1360/2, 1361/1, 1361/2, 1362/1, 1362/2, 1363, 1364, 1365/1, 1366/1, 1368/2, 1369/2, 1372/2, 1373/2, 1377/3, 1377/4, 1380/2, 1381/2, 1383/3, 1383/4, 1388/3, 1388/4, 1389/3, 1396, 1397/1, 1397/2, 1397/3, 1398, 1399, 1400/1, 1400/2, 1401, 1402, 1403, 1404, 1405, 1406, 1407/1, 1407/2, 1408, 1409, 1410, 1411/1, 1411/2, 1412/1, 1412/2, 1413, 1414, 1415, 1416, 1417, 1418, 1419, 1420, 1421, 1422/1, 1422/2, 1423/1, 1423/2, 1424/1, 1424/2, 1425, 1426, 1427/1, 1427/2, 1428, 1429, 1430, 1431, 1432, 1433, 1434, 1435, 1436, 1437, 1438, 1439, 1440, 1441, 1442, 1443, 1444, 1445, 1446, 1447, 1448, 1449, 1450, 1451, 1452, 1453, 1454, 1457, 1458, 1459, 1460, 1461, 1462, 1463, 1464, 1465, 1466, 1467, 1468, 1469, 1470, 1471, 1472, 1473, 1474, 1475, 1476, 1477, 1478, 1479, 1480, 1481, 1482, 1483, 1484, 1485, 1486, 1487, 1488, 1489, 1490, 1491, 1492, 1493, 1494, 1495, 1496, 1497, 1498, 1499, 1500, 1501, 1502, 1503, 1504, 1505, 1506, 1509, 1510, 1511, 1512, 1513, 1514, 1515, 1516, 1517/1, 1517/2, 1518, 1519/1, 1519/2, 1520, 1521, 1522, 1523, 1524/1, 1524/2, 1525, 1526, 1527, 1528, 1529, 1531, 1532, 1533, 1534, 1535, 1536, 1537, 1538, 1539, 1540, 1541, 1542, 1543, 1544, 1545, 1546, 1547, 1548, 1549, 1550, 1551, 1552, 1553, 1554, 1555, 1556, 1557, 1558, 1559, 1560, 1561, 1562, 1563, 1566, 1568, 1570, 1571, 1574, 1577, 1580, 1583, 1584, 1585, 1586, 1589, 1592, 1593, 1594, 1595, 1596/1, 1596/2, 1597, 1598, 1599, 1600/1, 1601/2, 1602/1, 1603/2, 1604/1, 1605/2, 1606, 1607, 1608, 1609, 1610, 1611, 1612, 1613, 1614, 1615, 1616, 1618, 1619/1, 1619/2, 1620/1, 1620/2, 1621, 1622, 1623, 1624, 1625, 1626, 1627, 1628, 1629, 1630, 1631, 1632, 1633, 1634, 1635, 1636, 1637, 1638/1, 1638/2, 1639/1, 1639/2, 1640, 1641, 1642/1, 1642/2, 1643/1, 1643/2, 1644/1, 1644/2, 1645/1, 1645/2, 1646, 1647, 1648, 1649, 1650, 1651, 1652, 1653, 1654, 1655, 1656/1, 1656/2, 1657/1, 1657/2, 1658/1, 1658/2, 1660, 1662, 1665, 1666, 1669, 1670, 1671, 1675, 1676, 1677, 1678, 1681, 1682, 1683, 1686, 1687, 1689/1, 1689/2, 1690/1, 1690/2, 1691, 1692/1, 1692/2, 1693, 1694, 1695, 1700/1, 1700/2, 1700/3, 1700/4, 1700/5, 1700/6, 1700/7, 1700/8, 1700/9, 1700/10, 1700/11, 1701, 1702, 1705, 1706, 1707/1, 1707/2, 1707/3, 1707/4, 1708, 1709/1, 1709/2, 1709/3, 1709/4, 1709/5, 1709/6, 1709/7, 1709/8, 1709/9, 1709/10, 1709/11, 1709/12, 1709/14, 1709/15, 1709/16, 1709/17, 1709/18, 1709/19, 1709/20, 1709/21, 1709/22, 1731, 1732, 1737, 1738, 1739, 1741/1, 1741/2, 1743/1, 1743/2, 1744/1, 1744/2, 1744/3, 1746/1, 1746/2, 1746/3, 1747/1, 1747/2, 1749/1, 1749/2, 1750/1, 1750/2, 1752/1, 1752/2, 1753, 1754/1, 1754/2, 1754/4, 1754/5, 1754/6, 1755/2, 1755/3, 1755/5, 1755/6, 1755/7, 1756/1, 1756/2, 1756/3, 1756/4, 1756/5, 1756/6, 1756/7, 1757/1, 1757/2, 1758/1, 1758/2, 1759/1, 1759/2, 1760, 1761, 1762, 1763/1, 1763/2, 1764/1, 1764/2, 1765/1, 1765/2, 1766, 1767, 1768, 1769/1, 1769/2, 1770/1, 1770/2, 1771/1, 1771/2, 1772, 1773, 1774, 1775, 1776, 1777, 1778, 1779, 1780, 1781/1, 1781/2, 1782/1, 1782/2, 1782/3, 1782/4, 1783/1, 1783/2, 1783/3, 1783/4, 1783/5, 1784/1, 1784/2, 1784/3, 1784/4, 1785/1, 1785/2, 1786/1, 1786/2, 1786/3, 1786/4, 1787/2, 1788, 1789/1, 1789/2, 1789/3, 1790, 1791, 1792, 1793/1, 1793/2, 1794, 1795/1, 1795/2, 1795/3, 1796, 1797, 1798, 1799/1, 1799/2, 1799/3, 1799/4, 1800, 1801, 1802, 1803, 1804, 1805/1, 1807/1, 1808, 1809, 1810, 1811,

1812, 1813, 1819, 1827/1, 1827/2, 1828/3, 1829/4, 1829/7, 1861, 1862, 1864, 1865, 1867, 2035/1, 2371/4, 2371/5, 2380/1, 2613/3, 2615/1, 2616/1, 2617/3, 2617/5, 2618/1, 2619/1, 2622/1, 2645/1, 2726/1, 2729/1, 3013/2, 3013/3, 3013/4, 3013/5, 3013/7, 3016, 3019/2, 3025, 3027, 3028/1, 3028/2, 3029/2, 3030, 3031, 3033, 3034, 3035, 3036/1, 3036/2, 3039, 3062/1, 3062/2, 3062/3, 3063, 3064 a 3099

- **CKN v plnom rozsahu** 155/1, 371/11, 861, 864/1, 866, 1069, 1088, 1100/2, 1135, 1148, 1208/1, 1208/3, 1209/1, 1209/2, 1295, 1296, 1302, 1311, 1313/1, 1313/2, 1313/3, 1313/4, 1313/5, 1314, 1361/25, 1397/4, 1397/5, 1544, 1617, 1636, 1677, 1696, 1697, 1698, 1699, 1702, 1703, 1704/3, 1709/10, 1787, 1794/2, 1799/1, 1800, 1820, 1821/1, 1822, 1824/1, 1824/2, 1824/3, 1825, 1826, 1829/14, 1864, 2336/4, 2336/5, 2371/2, 2371/4, 2371/5, 2371/6, 2371/7, 2371/8, 3013/5, 3062/5, 3062/20, 3065, 3094, 3096/1, 3096/3, 3096/4, 3096/5, 3097 a 3098

- **EKN čiastočne** 371/1, 371/2, 436/1, 436/2, 441, 466, 469, 472, 475, 478, 481, 484, 489, 594, 595, 596, 597, 598, 599, 604, 605, 606, 607, 608, 609, 610, 611, 612/1, 612/2, 613, 614, 654, 655, 656, 657, 658, 719, 720, 721, 722/1, 823, 824, 825, 826, 897, 898, 899, 900, 901, 902, 1009/2, 1010/2, 1011/2, 1012/2, 1013, 1014, 1015, 1028, 1029, 1030, 1031, 1032, 1033, 1034, 1035, 1036, 1037, 1038, 1039, 1040, 1041, 1042, 1043, 1044, 1045, 1046, 1047, 1048, 1049, 1050, 1051, 1052, 1144, 1145, 1147, 1149, 1151, 1156/1, 1156/2, 1157/1, 1157/2, 1158/1, 1158/2, 1159, 1160, 1161/1, 1161/2, 1162, 1163/2, 1164/1, 1814, 1815/1, 1829/3, 2365/13, 2365/14, 2365/16, 2365/17, 2365/18, 2365/19, 2366, 2367/1, 2371/3, 2379/1, 3017, 3018/2, 3020/2, 3022/2, 3023/2, 3024/2, 3026/2, 3029/1, 3042, 3043, 3070, 3107/2 a 3108.

- **CKN čiastočne** 405, 593/17, 1146, 1808, 2368/1, 2371/3 a 2732/3.

So zreteľom na uvedené skutočnosti, tunajší odbor rozhodol tak, ako je uvedené vo výrokovvej časti tohto rozhodnutia.

O zmene hranice obvodu pozemkových úprav budú písomne oboznámení vlastníci, ktorých sa zmena priebehu hranice týka.

#### **Poučenie:**

V zmysle § 8 ods. 7 zákona o pozemkových úpravách proti tomuto rozhodnutiu nie je prístupný opravný prostriedok. V zmysle § 8 ods. 7 zákona o pozemkových úpravách sa toto rozhodnutie oznámi verejnou vyhláškou tak, že sa na dobu 15 dní vyvesí na úradnej tabuli správneho orgánu. Posledný deň tejto lehoty je dňom doručenia. Zároveň sa v obci Huncovce zverejní spôsobom v mieste obvyklom.

#### **Oznamuje sa:**

Účastníkom konania verejnou vyhláškou.



Ing. Vladimír Harabin  
vedúci odboru



**Na vedomie :**

1. Združenie účastníkov pozemkových úprav v k. ú. Huncovce – Ing. Mária Ručková
2. Obecný úrad v Huncovciach, Hlavná 29, 059 92 Huncovce
3. SPF, regionálny odbor Poprad, Partizánska 704/31, 058 01 Poprad – Ing. Andrej Ivan
4. Štátne lesy TANAPu, 059 60 Tatranská Lomnica 66 – Ing. Martin Leštinský
5. Okresný úrad Kežmarok, katastrálny odbor, Baštová 16/A, 060 01 Kežmarok
6. Okresný úrad Kežmarok, odbor starostlivosti o životné prostredie, Dr. Alexandra 61, 060 01 Kežmarok
7. Okresný úrad Kežmarok, pozemkový a lesný odbor, Mučeníkov č. 4, 060 01 Kežmarok
8. GS, s.r.o., Hlavná 14, 927 01 Šaľa

Okresný úrad Kežmarok  
Pozemkový a lesný odbor  
Mučeníkov č. 4, 060 01 Kežmarok

Vyvesené od: 30.3.2016 do: 30.5.2016 pečiatka, podpis [Signature]

# OBVOD PROJEKTU POZEMKOVÝCH ÚPRAV V K.Ú. HUNCOVCE

príloha k §8 zákona č.330/1991 Z.z.

M 1 : 35 000

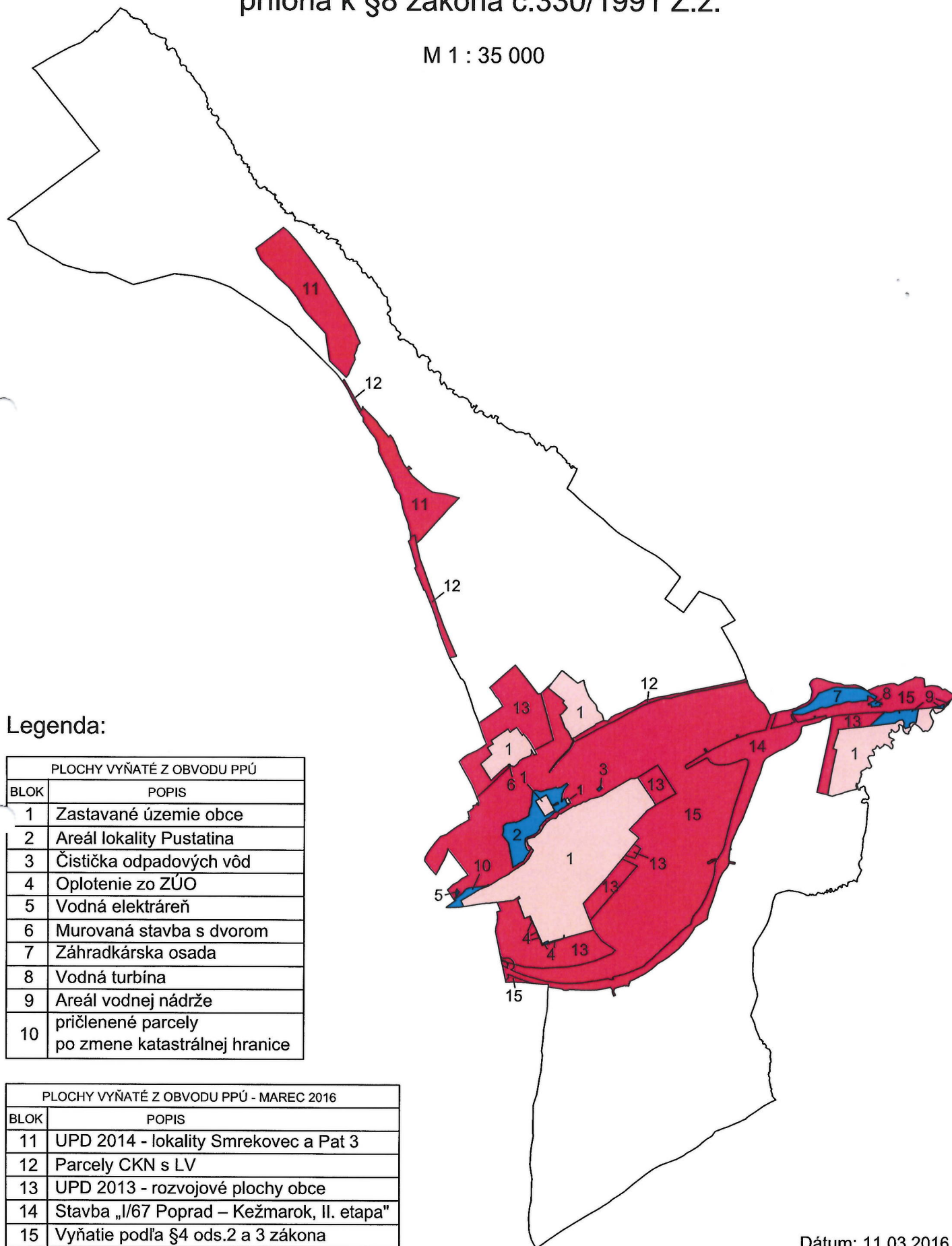

## Legenda:

PLOCHY VYŇATÉ Z OBVODU PPÚ	
BLOK	POPIS
1	Zastavané územie obce
2	Areál lokality Pustatina
3	Čistička odpadových vôd
4	Oplotenie zo ZÚO
5	Vodná elektráreň
6	Murovaná stavba s dvorom
7	Záhradkárska osada
8	Vodná turbína
9	Areál vodnej nádrže
10	pričlenené parcely po zmene katastrálnej hranice

PLOCHY VYŇATÉ Z OBVODU PPÚ - MAREC 2016	
BLOK	POPIS
11	UPD 2014 - lokality Smrekovec a Pat 3
12	Parcely CKN s LV
13	UPD 2013 - rozvojové plochy obce
14	Stavba „I/67 Poprad – Kežmarok, II. etapa“
15	Vyňatie podľa §4 ods.2 a 3 zákona

Dátum: 11.03.2016