

# Štátna ochrana prírody Slovenskej republiky



## Projekt ochrany chráneného stromu **Dolnolovčický brestovec**



Spracovateľ: Ing. Hana Strašíftáková,  
Správa Chránenej krajinej oblasti Malé Karpaty, Modra 2017

**PROJEKT OCHRANY  
CHRÁNENÉHO STROMU A JEHO OCHRANNÉHO PÁSMA**

podľa zákona č. 543/2002 Z. z. o ochrane prírody a krajiny v znení neskorších predpisov

---

**1. ZÁKLADNÉ ÚDAJE**

**Odôvodnenie vypracovania projektu ochrany, pôvodný názov chráneného stromu, právny predpis ktorým bol CHS vyhlásený**

**Odôvodnenie vypracovania projektu ochrany**

Projekt ochrany chráneného stromu a jeho ochranného pásma (v prípade ak sa OP bude vyhlasovať podľa § 49 ods. 5 zákona) sa vypracováva z dôvodu prípravy a vydania nariadenia vlády, ktorým sa majú nanovo vyhlásiť všetky doteraz chránené stromy a zrušia sa všetky doterajšie vyhlasovacie predpisy chránených stromov a ich ochranného pásma (ak OP bolo vyhlásené podľa § 49 ods. 5 zákona). Zákonom č. 506/2013 Z. z. ktorým sa mení a dopĺňa zákon č. 543/2002 Z. z. o ochrane prírody a krajiny v znení neskorších predpisov a ktorým sa menia a dopĺňajú niektoré zákony prešla kompetencia vyhlasovať chránené stromy z okresných úradov v sídle kraja na vládu Slovenskej republiky. Riešiť každú zmenu, zrušenie alebo vyhlásenie chráneného stromu samostatným nariadením vlády by znamenalo neprimerane veľký počet právnych predpisov týkajúcich sa len chránených stromov, ktoré by museli prejsť legislatívnym procesom a byť schvaľované vládou. Vhodným riešením je vydanie jedného nariadenia vlády, ktorým sa nanovo vyhlásia všetky chránené stromy, prípadne aj ich ochranné pásma a ktorým sa súčasne zrušia všetky doterajšie vyhlasovacie predpisy o chránených stromoch.

**Pôvodný názov chráneného stromu/číslo štátneho zoznamu CHS:**

S 496

**Právny predpis, ktorým bol chránený strom vyhlásený:**

Všeobecne záväzná vyhláška Krajského úradu v Trnave č. 1/2006 z 8. decembra 2006.

**Názov chráneného stromu, alebo skupiny stromov (pre nový projekt ochrany)**

Dolnolovčický brestovec

**Lokalizácia**

Kraj:	Trnava
Okres:	Trnavský
Obec:	Dolné Lovčice
Katastrálne územie:	Dolné Lovčice

Podrobná lokalizácia popisom:

Centrum obce – spevnená plocha pred budovou obecného úradu na ulici SNP.

Súradnice polohy:

48.36878            17.67723

**Vlastnícké vzťahy** (uvedie sa vlastník, správca alebo nájomca pozemku, na ktorom sa strom nachádza)

Katastrálne územie	Parcela číslo (KNC)	Parcela číslo (KNE)	Vlastník/číslo listu vlastníctva	Správca, nájomca alebo iná oprávnená osoba
Dolné Lovčice	121		Obec Dolné Lovčice / 700	

**Stav podľa katastra nehnuteľností**

Katastrálne územie	Parcela číslo (KNC)	Druh pozemku	Druh vlastníctva	Stav KN k
Dolné Lovčice	121	zastavané plochy a nádvoria	obecné	30. 10. 2017

**Druh a parametre stromu** (uvedú sa požadované dendrometrické údaje všetkých stromov navrhovaných na ochranu)

Poradové číslo stromu	Druh dreveniny (slovenské meno, vedecké meno; ak sú známe, uvedú sa aj nižšie systematické jednotky)	Obvod kmeňa /cm/	Výška (meraná alebo odhadovaná *) /m/	Priemer koruny /m/	Vek (reálny alebo odhadovaný*) /roky/
	breštan západný ( <i>Celtis occidentalis</i> L.)	425	18	20	150

\* podčiarknutím výrazne vyznačte jeden z použitých spôsobov získania údajov

**Zdravotný stav stromu** (uvedie sa stručné hodnotenie reálneho zdravotného stavu stromov navrhovaných na ochranu; poradové číslo stromu zodpovedá poradovému číslu stromu uvedenom v časti „Druh a parametre stromu“)

Drevina je v dobrom zdravotnom stave. Koruna neredukovaná – preschnuté sú iba najtenšie konáre, v spodnej časti kmeňa viditeľné praskliny a poškodenie mokrou hnilobou. Na 1 suchom zvyšku po odlomenom konári – dutiny po činnosti vtákov.

**Odôvodnenie ochrany** (uvedie a podrobnejšie sa popíše kultúrny, vedecký, ekologický, krajínovotvorný alebo estetický význam stromov navrhovaných na ochranu)

Exemplár breštancu západného si zasluhuje pozornosť a ochranu z dôvodu svojich výnimočných dimenzií i z dôvodu vysokej estetickej hodnoty. Na Slovensku ide o dosiaľ jediný vyhlásený CHS rodu breštanec.

**Podmienky ochrany** (na základe konkrétnych potrieb sa uvedú podmienky ochrany stromu alebo skupiny stromov)

- a) zakázaná činnosť:
- poškodzovanie a ničenie stromu,
  - poškodzovanie kmeňa a kôry stromu,
  - olamovanie konárov,
  - lezenie po strome,
- b) činnosť vyžadujúca súhlas - spôsob ošetrovania

**Dokumentácia** (uvedie sa citácia odbornej a inej literatúry a ostatná dokumentácia vrátane dokumentácie ochrany prírody súvisiaca s predmetným stromom)

- BENČAĽ F., 1982: Atlas rozšírenia cudzokrajných drevín na Slovensku a rajonizácia ich pestovania, SAV Centrum biologicko - ekologických vied, Ústav dendrobilógie, Bratislava
- Rezervačná kniha Chránený strom Dolnolovčický brestovec. Depon in Správa CHKO Malé Karpaty, Modra.

### **Ochranné pásmo podľa § 49 ods. 6 zákona**

Ochranné pásmo stromu sa navrhuje podľa § 49 ods. 6 zákona č. 543/2002 Z. z. o ochrane prírody a krajiny. Je ním územie okolo chráneného stromu v plošnom priemete jeho koruny, ktorý je zväčšený o jeden a pol metra, najmenej však v okruhu 10 m od kmeňa stromu a platí v ňom primerane druhý stupeň ochrany.

### **Spracovateľ projektu ochrany:**

Strašifáková Hana, Ing., S-CHKO Malé Karpaty, Modra

V Modre dňa 31. 10. 2017

## **2. PRÍLOHY PROJEKTU OCHRANY**

- Katastrálna mapa so zákresom lokalizácie stromu a jeho ochranného pásma
- Základná mapa SR (M 1:50 000 )
- Výpis z katastra nehnuteľností
- Predpokladané finančné náklady na zabezpečenie ochrany chráneného stromu na roky 2018 až 2020 s vplyvom na štátny rozpočet



# DOLNOLOVČICKÝ BRESTOVEC

## Chránený strom

Základná mapa SR: 1 : 50 000

Katastrálne územie: Dolné Lovčice

chránený strom:

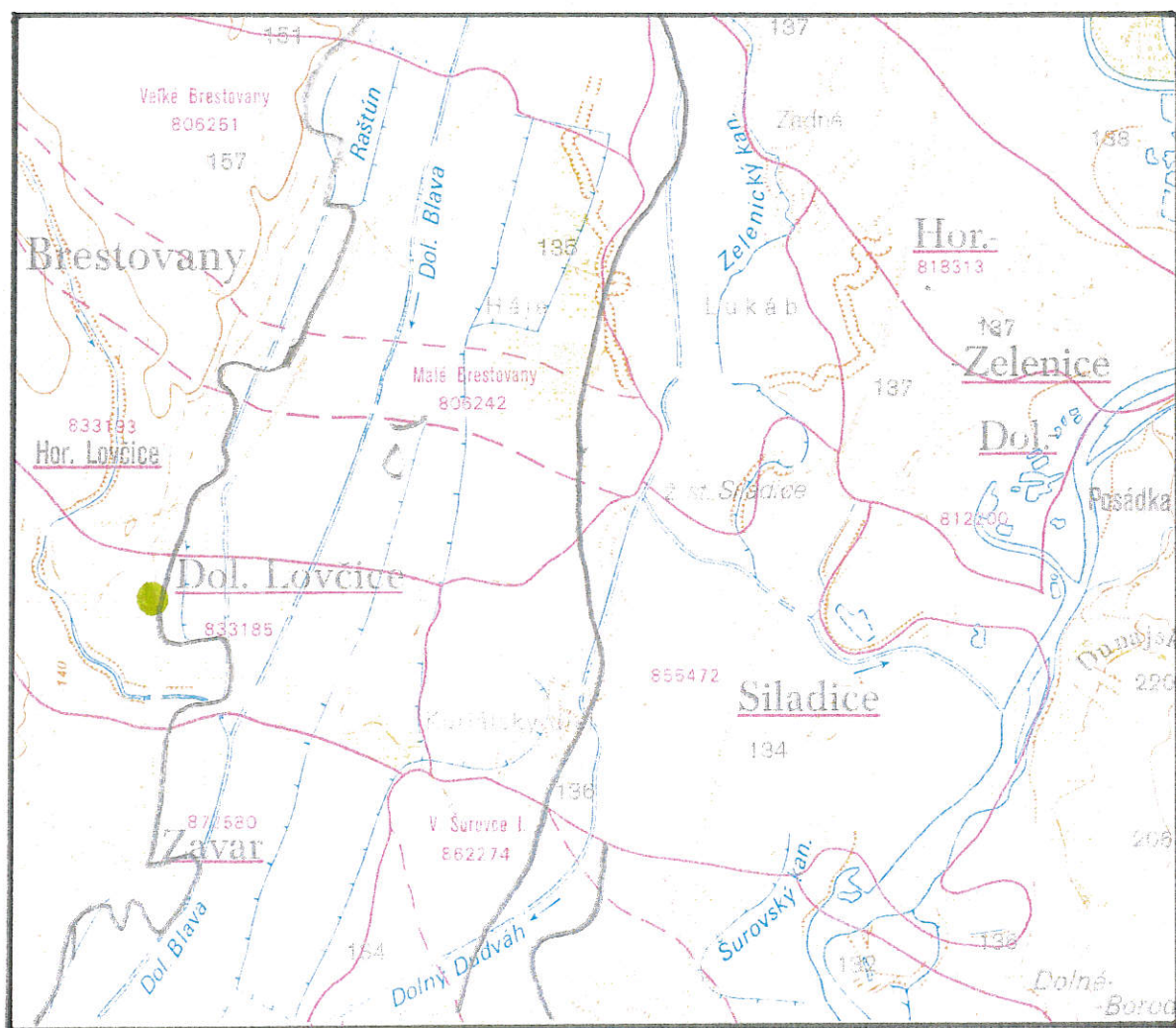

SVM50 © Úrad geodézie, kartografie a katastra SR, 2000, č. 040/010205-AG

Tematické spracovanie © Štátna ochrana prírody SR, Správa CHKO Malé Karpaty, 2017

Vyhotovila: Ing. Hana Strašíftáková

Predpokladané finančné náklady na zabezpečenie ochrany chráneného stromu CHS Dolnolovčický brestovec (S 496) na roky 2018 až 2020 s vplyvom na štátny rozpočet

Rok	Predpokladané náklady	Označenie CHS a monitoring (EUR)	Ošetrovanie CHS (EUR)	Starostlivosť o ochranné pásmo CHS (EUR)	Náklady celkom (EUR)
2018	Mzdové náklady*	-	-	-	-
	Cestovné (autobus), stravné	10	-	-	10
	Materiál vo vlastnej réžii (PHM auto, PHM krovinorez, kosačka)	30	-	-	30
	Služby (práce realizované dodávateľsky)		500	-	500
	<b>Spolu za rok 2018</b>	<b>40</b>	<b>500</b>	-	<b>540</b>
2019	Mzdové náklady*	-	-	-	-
	Cestovné (autobus), stravné	10	-	-	10
	Materiál vo vlastnej réžii (PHM auto, PHM krovinorez, kosačka)	30	-	-	30
	Služby (práce realizované dodávateľsky)		300	-	300
	<b>Spolu za rok 2019</b>	<b>40</b>	<b>300</b>	-	<b>340</b>
2020	Mzdové náklady*	-	-	-	-
	Cestovné (autobus), stravné	10	-	-	10
	Materiál vo vlastnej réžii (PHM auto, PHM krovinorez, kosačka)	30	-	-	30
	Služby (práce realizované dodávateľsky)	-	300	-	300
	<b>Spolu za rok 2020</b>	<b>40</b>	<b>300</b>	-	<b>340</b>
2018 až 2020	<b>Spolu za roky 2018 až 2020:</b>	<b>120</b>	<b>1 100</b>		<b>1 220</b>

\* Mzdové náklady sú zahrnuté v Pláne hlavných úloh ŠOP SR na príslušný rok, ako mzdové prostriedky plánované každoročne na zamestnanca, zabezpečujúceho agendu chránených stromov, bez vplyvu na štátny rozpočet po vyhlásení chráneného stromu.

Úrad geodézie, kartografie a katastra Slovenskej republiky  
**VÝPIS Z KATASTRA NEHNUTEĽNOSTÍ**

Okres: Trnava

Vytvorené cez katastrálny portál

Obec: DOLNÉ LOVČICE

Dátum vyhotovenia 30.10.2017

Katastrálne územie: Dolné Lovčice

Čas vyhotovenia: 14:12:48

**ČIASTOČNÝ VÝPIS Z LISTU VLASTNÍCTVA č. 700**

ČASŤ A: MAJETKOVÁ PODSTATA

**PARCELY registra "C" evidované na katastrálnej mape**

Parcelné číslo	Výmera v m2	Druh pozemku	Spôsob využ. p.	Umiest. pozemku	Právny vzťah	Druh ch.n.
121	1769	Zastavané plochy a nádvoria	16	1		109

Legenda:

Spôsob využívania pozemku:

16 - Pozemok, na ktorom je postavená nebytová budova označená súpisným číslom

Druh chránenej nehnuteľnosti:

109 - Chránený strom a jeho ochranné pásmo

Umiestnenie pozemku:

1 - Pozemok je umiestnený v zastavanom území obce

Ostatné parcely nevyžiadané

**Stavby**

Súpisné číslo	na parcele číslo	Druh stavby	Popis stavby	Druh ch.n.	Umiest. stavby
865	121	16	KULTURNÝ DOM		1

Legenda:

Druh stavby:

16 - Budova pre kultúru a na verejnú zábavu (múzeum, knižnica a galéria)

Kód umiestnenia stavby:

1 - Stavba postavaná na zemskom povrchu

Ostatné stavby nevyžiadané

**ČASŤ B: VLASTNÍCI A INÉ OPRÁVNENÉ OSOBY**

Por. číslo Priezvisko, meno (názov), rodné priezvisko, dátum narodenia, rodné číslo (IČO) a Spoluvlastnícky podiel miesto trvalého pobytu (sídlo) vlastníka

Účastník právneho vzťahu:

Vlastník

1 OBEC DOLNÉ LOVČICE, SNP 69, Dolné Lovčice, PSČ 919 27, SR

1 / 1

IČO :

Titul nadobudnutia	X 242/98, Katastrálne konanie pod číslom X 242/98 zo dňa 12.5.1998
Titul nadobudnutia	RVP-A98/04467 -PKN.VL.C.284,285
Titul nadobudnutia	X 458/98
Titul nadobudnutia	Fin.88/1992-delim. - 11/92 Fin.4/Rp-5403/F-3/89 - Fin.91/1992 del. - 32/92 Fin.89/1992-del. - 11/92 Žiadosť o zápis Dodatku č.1 k delim.č.j.A98/029024, List.o USČ č.72/98 zo dňa 31.3.1998 - 14/98 Rozhodnutie X 193/01 právoplatné dňa 9.11.2001 Na parc.č.163/1:Zn.86/2003-Žiadosť Ocú o zápis nekn.parcele zo dňa 8.4.2003. Na s.č.897 a parc.č.125/2:Delimitačný protokol zo dňa 30.7.2002. Na E parc.č.121:Z 3152/03-A 2003/15563,27/2003-del., Protokol o delimitácii zo dňa 24.11.2003-51/03 na E parc.č.163/1-R 5/04 zo dňa 5.1.2004-1/04 Na parc.č.120/2:V 3934/04-Zámenná zmluva č.4Z 025104 právoplatná dňa 21.9.2004-37/04 Na parc.č.163/12:Z 1928/04-Zn.157/2004-Žiadosť Ocú o zápis zo dňa 17.6.2004-38/04 Na parc.č.119/2: V 5729/05 - Kúpna zmluva právopl.dňa 12.12.2005 -v.z.59/05 Na parc.č. 119/4 až 119/9: V 3890/07 - Kúpna zmluva právopl. dňa 17.9.2007 + geom. plán č. 56/2007 -v.z.47/07 Z 3248/07 - Žiadosť o zápis neknihovanej parcely zo dňa 25.9.2007, potvrdenie o