



Okresný úrad Trenčín  
Odbor starostlivosti o ŽP  
Hviezdoslavova 3  
911 01  
Trenčín 1

|                       |                          |                              |            |
|-----------------------|--------------------------|------------------------------|------------|
| Váš list číslo/zo dňa | Naše číslo               | Vybavuje/linka               | Žilina     |
| /                     | 01772/2021/OR ŽA/SŽTS-13 | Ing. Lukáš Mazúr/041/2292337 | 11.11.2021 |

### Oznámenie o výrube drevín

Železnice Slovenskej republiky (ďalej len „ŽSR“) ako právnická osoba zriadená zákonom č. 258/1993 Z.z. o Železniciach Slovenskej republiky v znení neskorších predpisov sú prevádzkovateľom železničných dráh, pričom pri ich prevádzkovaní sa okrem iného riadia zákonom č. 513/2009 Z. z. o dráhach a o zmene a doplnení niektorých zákonov, ktorým sú oprávnené zabezpečovať činnosti spojené s výrubom drevín a krovín.

Oblasť riaditeľstvo Žilina v zmysle § 47 ods. 6 zákona č.543/2002 Z.z. o ochrane prírody a krajiny

#### Vám oznamuje, že

v období do 31.03.2022 bude vykonávať výrub 3ks drevín podľa špecifikácie v prílohe, rastúcich na parcele vo vlastníctve ŽSR evidovanej na katastrálnej mape v registri C pod č. 1531, k.ú. Mníchova Lehota, LV č. 607.

Odôvodnenie výrubu: Dreviny rastúce v ochrannom pásme dráhy a zasahujúce do obvodu dráhy ohrozujú svojím vzrastom a zdravotným stavom bezpečnosť dráhy a prevádzky na dráhe.

S pozdravom

Ing. Krzysztof Awsiukiewicz, v. r.  
riaditeľ OR Žilina

### Prílohy

1. Špecifikácia drevín
2. Katastrálna mapa
3. List vlastníctva

Za správnosť vyhotovenia: Ing. Lukáš Mazúr

|             |   |               |                           |                         |
|-------------|---|---------------|---------------------------|-------------------------|
| Telefón     | E-mail  | IČO           | DIČ                       | IČ DPH                  |
| 041/2292337 | Mazur.Lukas@zsr.sk  | 0031364501    | 2020480121                | SK2020480121            |
| Číslo spisu | ŽSR sú zapísané v Obchodnom registri Okresného súdu Bratislava I, v oddiele Po, vo vložke 312/B | Číslo záznamu | Typ záznamu               | Forma originálu         |
|             | Por. číslo záznamu  | 00948352021   | Externý doručovaný záznam | hodnotovná elektronická |

## Všeobecná agenda

Predmet

Oznámenie o výrube drevín

Text

Dobrý deň,  
V prílohe Vám zasielame elektronické podanie.  
S pozdravom  
Železnice Slovenskej republiky

# Parcela registra C, 1531

Trenčiansky > Trenčín > Mníchova Lehota > k.ú. Mníchova Lehota

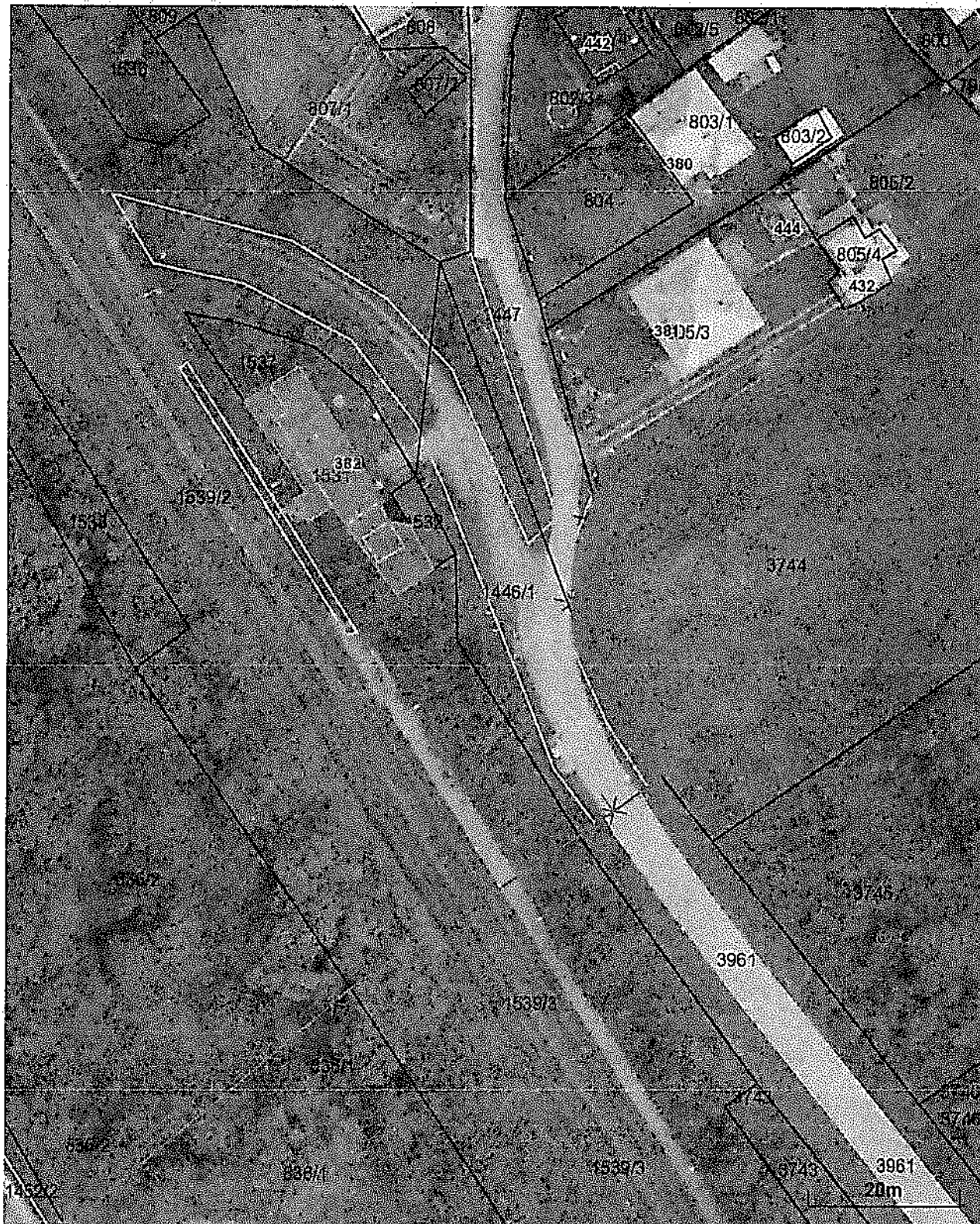

Vytlačené z aplikácie Mapový klient ZBGIS. Nepoužiteľné na právne úkony.

(1/2)

Meranie a grafické znázornenie je len informatívne a je nepoužiteľné na vytýčenie hraníc pozemkov a osadenie stavieb na pozemky.

Vytýčenie hraníc pozemkov a osadenie stavieb na pozemky môže vykonať len odborné spôsobilá osoba.

Forma originálu

0094835.2021

Externý doručený záznam

hodnoverná elektronická

Úrad geodézie, kartografie a katastra Slovenskej republiky

## VÝPIS Z KATASTRA NEHNUTEĽNOSTÍ

Okres : 309 Trenčín Dátum vyhotovenia : 10.11.2021  
 Obec : 506231 Mníchova Lehota Čas vyhotovenia : 10:08:10  
 Katastrálne územie : 837873 Mníchova Lehota Údaje platné k : 9.11.2021 18:00:00

Výpis je nepoužiteľný na právne úkony

## VÝPIS Z LISTU VLASTNÍCTVA č. 607 ČIASTOČNÝ

## ČASŤ A: MAJETKOVÁ PODSTATA

Parcely registra „C“ evidované na katastrálnej mape

Počet parcel: 1

| Parcelné číslo  | Výmera v m <sup>2</sup> | Druh pozemku                | Spôsob využívania pozemku | Druh chránenej nehnuteľnosti | Spoločná nehnuteľnosť | Umiestnenie pozemku | Druh právneho vzťahu |
|---|-------------------------|-----------------------------|---------------------------|------------------------------|-----------------------|---------------------|----------------------|
| 1531  | 238                     | Zastavaná plocha a nádvorie | 16                        |                              | 1                     | 1                   |                      |
| Právny vzťah k stavbe súpisné číslo 382 evidovanej na pozemku parcelné číslo 1531 |                         |                             |                           |                              |                       |                     |                      |
| Iné údaje:<br>Bez zápisu  |                         |                             |                           |                              |                       |                     |                      |

Ostatné PARCELY registra „C“ nevyžiadané.

## Legenda

Spôsob využívania pozemku

16 Pozemok, na ktorom je postavená nebytová budova označená súpisným číslom

Spoločná nehnuteľnosť

1 Pozemok nie je spoločnou nehnuteľnosťou

Umiestnenie pozemku

1 Pozemok je umiestnený v zastavanom území obce

## Stavby

Počet stavieb: 1

| Súpisné číslo | Na pozemku parcelné číslo | Druh stavby | Popis stavby | Druh chránenej nehnuteľnosti | Umiestnenie stavby |
|---------------|---------------------------|-------------|--------------|------------------------------|--------------------|
| 382           | 1531                      | 3           | Budova       |                              | 1                  |

1 z 3

Iné údaje:  
Bez zápisu

Ostatné STAVBY nevyžiadané.

### Legenda

Druh stavby

3 Budova železníc a dráh

Umiestnenie stavby

1 Stavba postavená na zemskom povrchu

## ČASŤ B: VLASTNÍCI A INÉ OPRAVNENÉ OSOBY Z PRÁVA K NEHNUTEĽNOSTI

### Vlastník

Počet vlastníkov: 1

| Poradové číslo | Titul, priezvisko, meno, rodné meno / Názov<br>Miesto trvalého pobytu / Sídlo<br>Dátum narodenia, rodné číslo / IČO / Iný identifikačný údaj | Spoluvlastnícky podiel |
|----------------|--|------------------------|
| 1              | SR - ŽELEZNICE SLOVENSKEJ REPUBLIKY, BRATISLAVA, KLEMENSOVA 8, IČO: 31364501   | 1/1                    |
|                | Titul nadobudnutia   |                        |
|                | Z 1245/2001 LISTINA O PRIDELENÍ SÚP.ČÍSLA Č.336/2001<br>Z 2027/04, Z 2230/04 ROZHODNUTIE O PRIDELENÍ SÚP.ČÍSLA Č.650/04-89/04                |                        |
|                | Iné údaje  |                        |
|                | R 346/15 Zmena kódu využívania pozemku, parc.č. 937/2, v.z.101/15  |                        |
|                | Poznámky   |                        |
|                | Bez zápisu.  |                        |

### Správca

| Poradové číslo | Titul, priezvisko, meno, rodné meno / Názov<br>Miesto trvalého pobytu / Sídlo<br>Dátum narodenia, rodné číslo / IČO / Iný identifikačný údaj | K nehnuteľnosti<br>K vlastníkovi |
|----------------|--|----------------------------------|
| Neevidovaní    |  |                                  |

### Nájomca

| Poradové číslo | Titul, priezvisko, meno, rodné meno / Názov<br>Miesto trvalého pobytu / Sídlo<br>Dátum narodenia, rodné číslo / IČO / Iný identifikačný údaj | K nehnuteľnosti<br>K vlastníkovi |
|----------------|--|----------------------------------|
| Neevidovaní    |  |                                  |

### Iná oprávnená osoba

| Poradové číslo | Titul, priezvisko, meno, rodné meno / Názov<br>Miesto trvalého pobytu / Sídlo<br>Dátum narodenia, rodné číslo / IČO / Iný identifikačný údaj | K nehnuteľnosti<br>K vlastníkovi |
|----------------|--|----------------------------------|
| Neevidovaní    |  |                                  |

Titul nadobudnutia – nepriradené

Z 1500/93

Z 275/93

Z 3716/2011 -rozh. č. 2011/00013-010, vykonanie proj. PÚ. v k.ú. Mníchova Lehota -zm.č. 121/2011

## ČASŤ C: ŤARCHY

| K nehmuteľnosti<br>K vlastníkovi | Obsah   |
|----------------------------------|---|
| -                                | Z 556/2012 Vecné bremeno v prospech ZSE Distribúcia, a.s., Bratislava, IČO:36 361 518 podľa § 10 ods. 1 a 5 v spojení s § 69 ods. 10 zákona č.656/2004 Z.z. o energetike v rozsahu podľa GP.č.36566497-261/2011 na parcely č. (C 1539/1)                            |
| -                                | Z 1182/2015 Vecné bremeno v prospech Západoslovenská distribučná, a.s., Bratislava, IČO:36 361 518 podľa § 22 a nasl. zák.č.79/1957 Zb. v spojení s § 96 ods. 4 zákona č.251/2012 Z.z. o energetike v rozsahu podľa GP.č.36566497-216/2015 na parcely č. (C 1539/1) |

**Výpis je nepoužiteľný na právne úkony**