



Oščadnica č. 8, PSČ: 023 01

Klientske centrum Trenčín
Životné prostredie
Hviezdoslavova 3,
911 01 Trenčín

OKRESNÝ ÚRAD TRENČÍN	
29. 01. 2024	
Číslo spisu: 0017401/2024	Číslo spisu: 008660
Prílohy:	Vybavuje: TKZ

Váš list číslo/zo dňa

Naše číslo
3/2023

Vybavuje
Ing. Tomáš Káčerík
0918-335-014

V Oščadnici,
23.1.2024

VEC: **Oznámenie o nevyhnutnom výrube drevín pod el. vedením**

V zmysle Zákona č. 543/2002 o ochrane prírody a krajiny v znení neskorších predpisov § 47 odst. 4, písm. e) a odst. 7, Vás žiadame o vyjadrenie o nevyhnutnom výrube náletových drevín v existujúcom ochrannom pásme elektrického vedenia. Výrub bude prevedený pod el. vedením :

400 kV, vedenie č. 495 TR: Bošáca – p.b. 92 a

ktoré prechádza :

Podperný bod č. 18 – 19

k.ú. Ivanovce : KN – E : 1359, 1358, 870/1, 870/2, 876, 877/1, 888, 889, 890, 891, 892, 893, 895/1, 895/2, 896, 897, 898

Podperný bod č. 21 – 22

k.ú. Melčice : KN - E : 903, 904, 1604, 954, 9553/3, 9553/2, 955/1, 954, 1574/2, 1487, 1488/1, 1490, 1489/1, 1488/2
KN : C : 480/3, 495/1

Podperný bod č. 22 – 23

k.ú. Melčice : KN - E : 903, 904, 875/4, 875/3

Podperný bod č. 23 – 24

k.ú. Melčice : KN - E : 875/4, 875/3, 875/2

Podperný bod č. 29 – 30

k.ú. Adamovske Kochanovce : KN – E : 552/1, 1044, 654/7, 656
k.ú. Zemianské Lieskove : KN – E 1202/4, 1253/1, 1259/21, 1204

Podperný bod č. 34 – 35

k.ú. Chocholná Veľčice KN – E : 638/1, 633
k.ú. Adamovské Kochanovce KN – E : 552

IČO: 36 014 427 IČ DPH: SK2020096606

Spoločnosť je zapísaná v OR Okresného súdu Žilina Oddiel: S.r.o., Vložka č. 3760/L
Bankové spojenie: Slovenská sporiteľňa, a.s., číslo účtu : SK57 0900 0000 0000 7652 5575
Tel: 041 / 4323155

e- mail: lesostavsever@lesostavsever.sk



Oščadnica č. 8, PSČ: 023 01

Podperný bod č. 41 – 42

k.ú. Drietoma - KN – E : 169/1, 1170, 1171

Podperný bod č. 46-47

k.ú. Drietoma - KN – E : 1575, 1577/2, 1570, 5017, 3690/13, 3787/21, 5111/14,
KN - C : 1006/10

Podperný bod č. 69-70

k.ú. Dolná Súča – KN – E : 3884, 7968/3, 3855/1

Podperný bod č. 81 - 82

k.ú. Klúčove – KN – E : 1570/1569

k.ú. Luborča – KN - E : 1414

Pre zabezpečenie plynulej a hlavne bezporuchovej prevádzky tohto vedenia v zmysle zákona č. 251/2012 o energetike v znení neskorších predpisov § 11, odst. 1 tohto zákona držiteľ povolenia na podnikanie v energetike (resp. vykonávateľ výrubov) môže vo verejnom záujme odstraňovať a okliesňovať stromy a iné porasty ohrozujúce bezpečnosť a spoľahlivosť prevádzky energetických zariadení . Ochranné pásmo podľa § 43 zákona č. 251/2012 Z.z. je definované u 400 kV vedení, ako kolmá vzdialenosť 25 m od krajného vodiča na obe strany.

Predpokladané : - začatie výrubu : 2/2024
 - ukončenie výrubu : 3/2025

Za porozumenie vopred ďakujeme.

S pozdravom

Prílohy : 1. Situačná mapa

Ing. Tomáš Káčerík

LESOSTAV SEVER, s.r.o.
023 01 OŠČADNICA 8
IČO: 36014427
IČ DPH: SK 2020096606





Situačná
mapa
List 4

Mierka 1:10 000
35-12-24 35-14-04
35-14-09



V495
p.b. 18 - 26





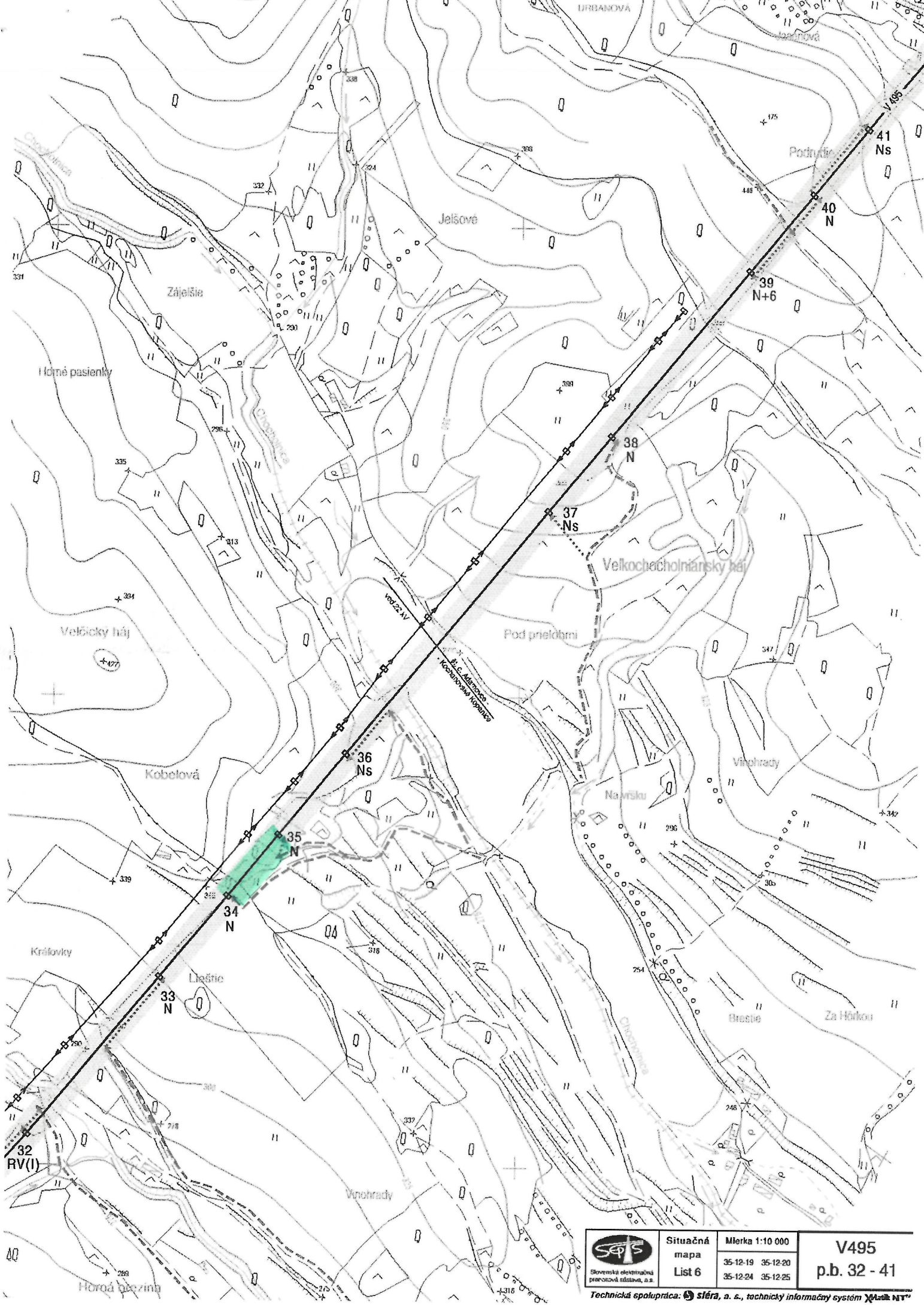

 Slovenská elektrizačná prenosová sústava, a.s.	Situačná mapa	Mierka 1:10 000	V495 p.b. 24 - 32
	List 5	35-12-24 35-14-04	

Technická spolupráca:  stéra, a. s., technický informačný systém  NT

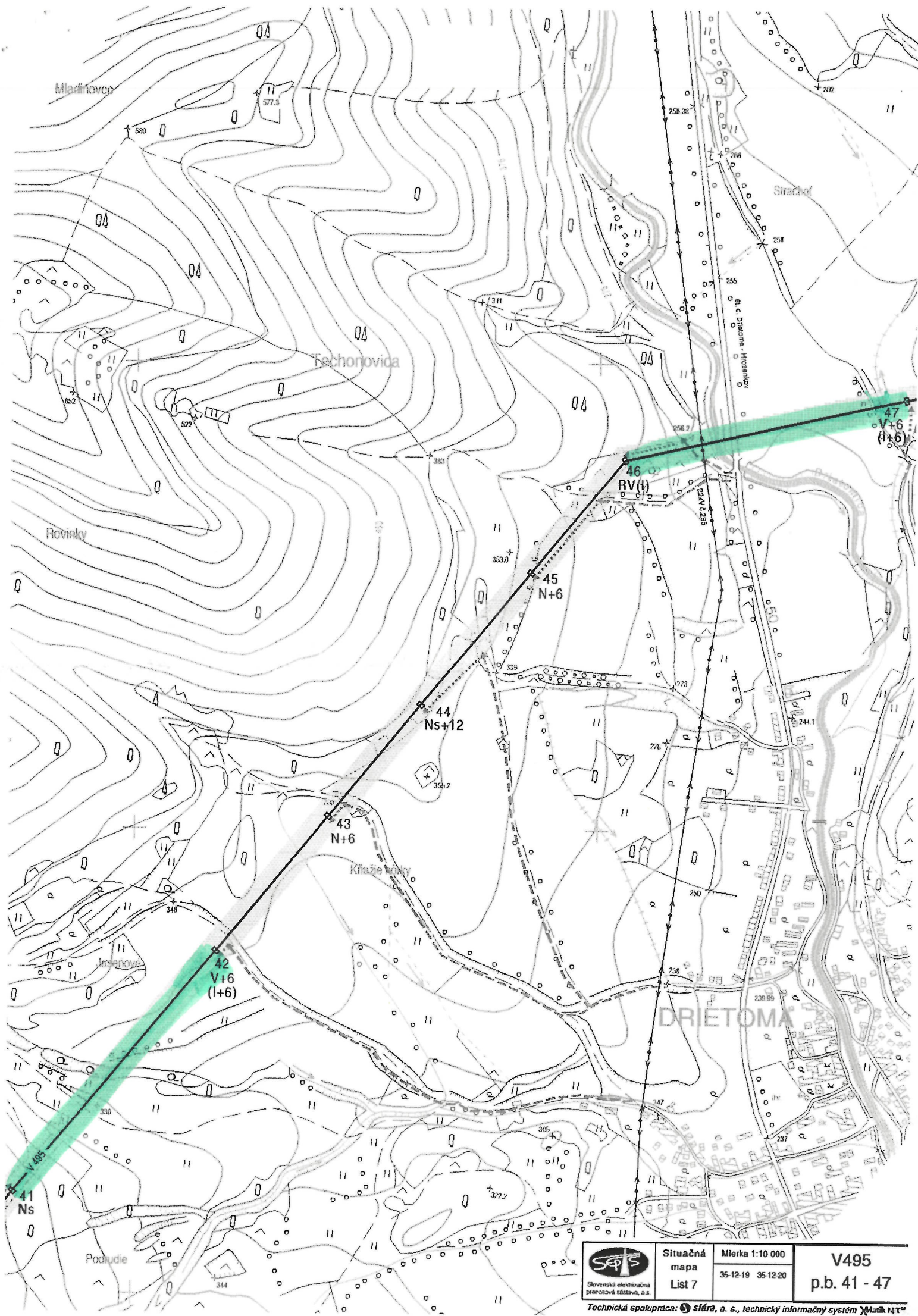

 Slovenská elektrizačná prenosová sústava, a.s.	Situačná mapa	Mierka 1:10 000	V495 p.b. 32 - 41
	List 6	35-12-19 35-12-20 35-12-24 35-12-25	
	Technická spolupráca:  Sféra, a. s. , technický informačný systém  Xpert NT		



 Slovenská elektrizačná prenosová sústava, a.s.	Situačná mapa List 7	Mierka 1:10 000 35-12-19 35-12-20	V495 p.b. 41 - 47
	Technická spolupráca:  sfera, a. s., technický informačný systém  MIA NT		

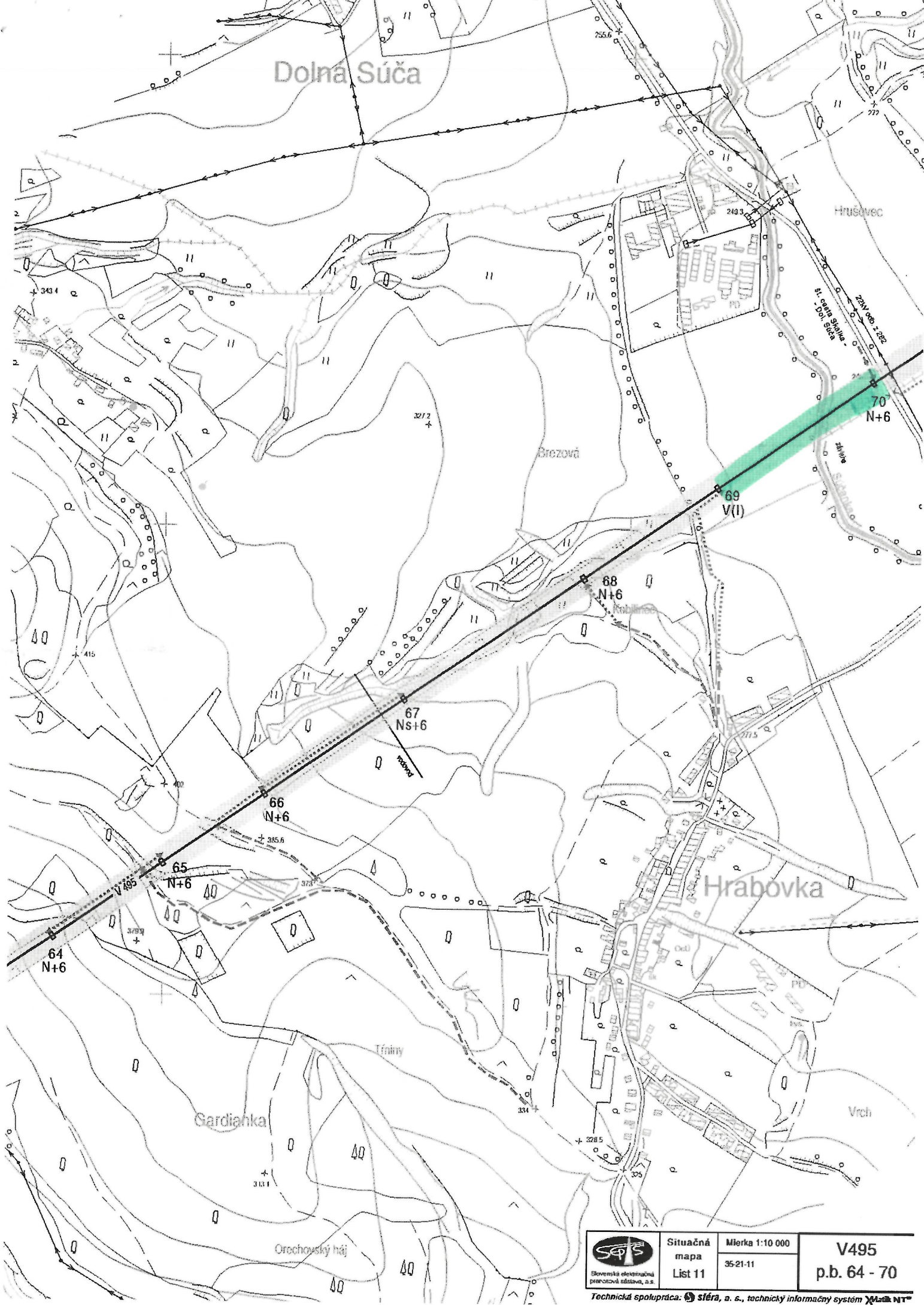

Dolná Súča



Hrušovec

Brezová



Hrabovka

Gardianka

Orochovský háj

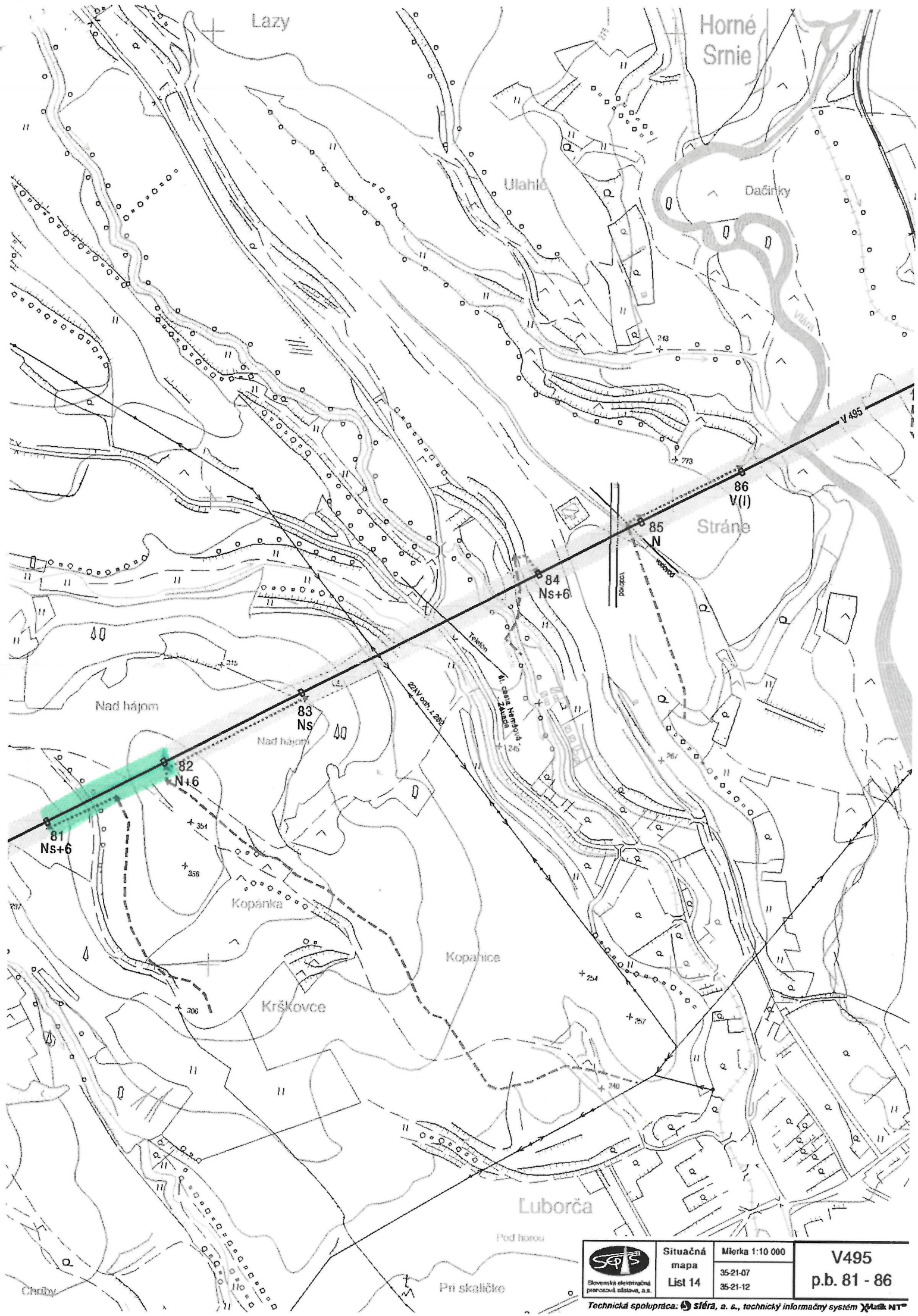
 Slovenská električná pracovná sústava, a.s.	Situačná mapa List 11	Mierka 1:10 000 35-21-11	V495 p.b. 64 - 70
	Technická spolupráca:  Sféra, a. s. , technický informačný systém  NT		



 Slovenská elektrizačná prenosová sústava, a.s.	Situačná mapa List 14	Mierka 1:10 000 35-21-07 35-21-12	V495 p.b. 81 - 86
	Technická spolupráca:  Sféra, a. s. , technický informačný systém  Map NT		