



JM5

Okresný úrad Nové Mesto nad Váhom  
-21-

27. 02. 2025 4430 A-10

012 P 2025/0010610

Cislo záznamu: 012 P 2025/0010610  
Cislo: 012 P 2025/0010610

Prílohy: 3  
Vybavuje: JM5

Okresný úrad Nové Mesto nad Váhom  
Odbor starostlivosti o životné prostredie  
Hviezdoslavova 36  
Nové Mesto nad Váhom  
915 41

Váš list/zo dňa Naše číslo Vybavuje/kontakt Dátum  
SVP 5140/2025/1 Bunda Miloš Ing. 17.02.2025  
0904 518 504

Vec

**Oznámenie o výrube rizikových drevín v koryte vodného toku Lubinský potok , na parcelách vo vlastníctve Obce Lubina a dreviny na pobr. pozemku Klanečnice v k. ú. Moravské Lieskové , na pozemku SVP š. p.**

V zmysle § 47 ods. 7 a ods. 4 písm d) Zákona 5. 543/2002 Z. z. o ochrane prírody a krajiny v znení neskorších predpisov a v súlade s § 48 ods.4 písm. b) a c) zákona č. 364/2004 Z. z. o vodách v platnom znení, n. p., Vám ako správca vodných tokov na území oboch obcí , oznamujeme výrub drevín v koryte a na pobrežných pozemkoch , popísané v nižšie uvedenej tabuľke:

Por. číslo	Druh dreviny	Obvod v cm meraný vo výške 130 cm/odhadovaná výška dreviny v m	k.ú. par. číslo, LV	Poznámka druh pozemku , umiestnenie dreviny, stav dreviny
1	jaseň	197/20	Lubina CKN č.136/2,LV1	Drevina na L'BČ, v blízkosti stodoly na p.č.124/p. Jarábek/
2	agát	135/20	136/2	Drevina na L'BČ je už z väčšej časti suchá
3-4	jaseň	2x150/10	136/2	Dreviny v koryte podmyté ľavý a pravý svah, ozn. oranž. farbou
5	jaseň	190/15	136/2	Drevina na ľavom svahu naklonená do koryta
	jaseň		136/2	Nutný orez dreviny na LS koryta pri stodole p. číslo 123 p. Haruška
	jaseň		137/1 LV č.1	2ks drevín na pravom svahu , už zlomené a vyvrátené do koryta
6	jelša	155/20	CKN č.136/2,LV1	Drevina v koryte toku je vysoká je už čiastočne suchá ohrozuje blízku nehnuteľnosti na p.č.94/1-Petrovič Vladimír , v susedstve parcely p.č.95/1
7	jelša	115/20	dtto	dtto
8	jelša	66/8	dtto	dtto
9	jelša	99/20	dtto	dtto

10	topoľ	270/20	M. Lieskové EKN č.24766/15 LV č.5527	Drevina sa nachádza na pobrežnom pozemku na okraji prístupovej komunikácie k ČOV M. Lieskové, v spodnej časti kmeňa vidieť napadnutie chorobou, dochádza k odlamovaniu konárov, sťažnosť starostu obce
----	-------	--------	--	--

Dreviny boli počas obhliadky správcom toku a OÚ NM nV dňa 24.1.2025 v Lubine , označené modrou farbou vo výške 130 cm nad terénom a na nábehovej časti kmeňa. Dve dreviny už predtým označené oranžovou farbou boli zahrnuté do žiadosti o výrub.

Dôvodom plánovaného výrubu je zlý stav drevín, ktoré sú čiastočne podmyté, z časti vyschnuté ale aj naklonené nad blízke nehnuteľnosti. Hrozí pád do koryta ale aj na pobrežné pozemky , kde sú situované oplotenia a stodoly súkromných vlastníkov.

Odstránenie drevín plánujeme zrealizovať v mimo -vegetačnom období v termíne do konca 02/2025 alebo od 1.10.2025 - do 28.2.2026 , vzhľadom na stav stromov a neprístupnosť techniky dodávateľsky aj vlastnými pracovníkmi.

S pozdravom

**Príloha**

Situácie 2x

1x foto - topoľ M. Lieskové

**Na vedomie**

Obec Lubina, Lubina 56, 916 12

Obec Moravské Lieskové 657,916 42 Moravské Lieskové

ŠOP SR, Správa CHKO BK, Trenčianska 31, 914 41 Nemšová

SLOVENSKÝ VODOHOSPODÁRSKY PODNIK  
štátny podnik  
Povodie dolného Váhu, odštepný závod  
Nábřežie Ivana Krasku 3/834  
921 88 Piešťany -26-

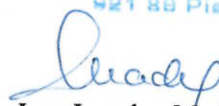

Ing. Jaroslav Madera  
riaditeľ



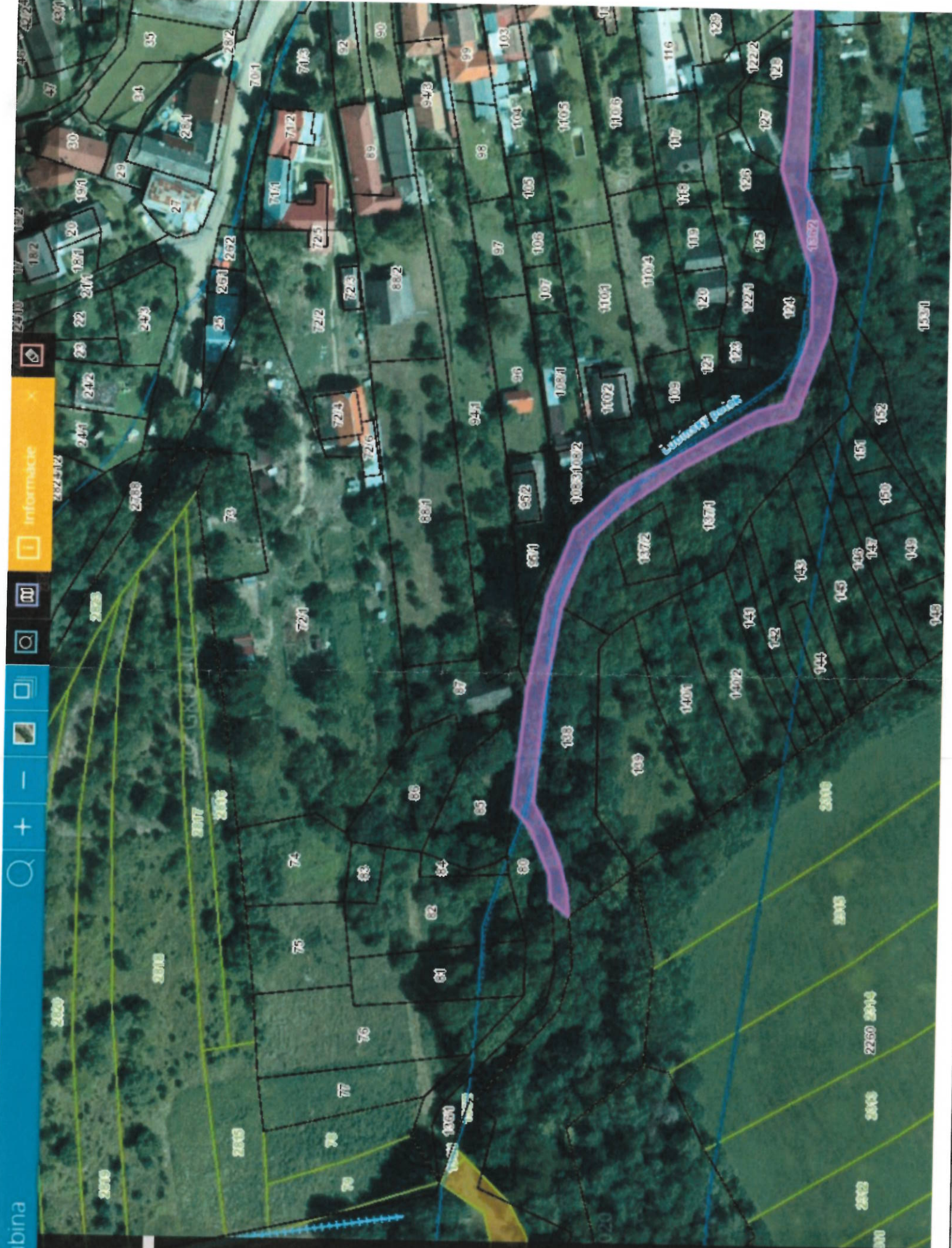

ZAP

916 12,  
 Varjú a  
 ová r.  
 rova 689/2,  
 1 04,  
 ka







o prvku

avské ... ZAP [-]

avské Lieskové

54

ě plochy

odované

Slovenská republika

SLOVENSKÝ

DHOSPODÁRSKY PODNIK,

y podnik, Karloveská 2,

šava - Karlova Ves, PSČ

4, Slovenská republika

Tač LV

avské... ZAP [+]



