



## VEREJNÁ VYHLÁŠKA Zverejnenie rozdeľovacieho plánu

Okresný úrad Nitra, pozemkový a lesný odbor, pozemkové oddelenie (ďalej len OÚ-NR-PLO1), ako orgán príslušný podľa § 5 ods.4 zákona č. 330/1991 Zb. o pozemkových úpravách, usporiadaní pozemkového vlastníctva, pozemkových úradoch, pozemkovom fonde a o pozemkových spoločenstvách v znení neskorších predpisov (ďalej len „zákon o pozemkových úpravách“), v zmysle § 13 ods. 1 zákona o pozemkových úpravách

### **z v e r e j ň u j e**

**rozdeľovací plán vo forme umiestňovacieho a vytyčovacieho plánu projektu pozemkových úprav vykonávaných formou jednoduchých pozemkových úprav v katastrálnom území Topoľčianky.**

Rozdeľovací plán vo forme umiestňovacieho a vytyčovacieho plánu má grafickú časť (umiestnenie nových pozemkov) a písomnú časť (register nového stavu a zoznam vyrovnaní v peniazoch). Rozdeľovací plán je zostavený podľa aktualizovaného registra pôvodného stavu na základe údajov katastra nehnuteľnosti platných ku dňu 06.10.2020, platných zásad umiestnenia nových pozemkov a na základe výsledkov rokovaní o návrhu nového usporiadania pozemkov s dotknutými vlastníckmi pozemkov.

Do rozdeľovacieho plánu je možné nahliadnuť nasledujúcich 30 dní na obecnom úrade v Topoľčiankach počas úradných hodín. Práva a povinnosti združenia účastníkov vyplývajúce zo zákona o pozemkových úpravách vykonávajú v JPÚ v katastrálnom území Topoľčianky priamo jednotliví účastníci konania. Každému účastníkovi, ktorého miesto pobytu je známe sa doručí výpis z rozdeľovacieho plánu.

Podľa §13 ods.2 zákona o pozemkových úpravách účastníci môžu proti rozdeľovaciemu plánu a výpisu z rozdeľovacieho plánu podať písomné námietky do 30 dní od ich zverejnenia alebo doručenia na Okresný úrad Nitra, pozemkový a lesný odbor, pozemkové oddelenie, Štefánikova trieda 69, Nitra.

Toto doručenie verejnou vyhláškou sa vykoná tak, že sa písomnosť vyvesí po dobu 30 dní na úradnej tabuli tunajšieho orgánu. Správny orgán zverejňuje písomnosť súčasne na svojom webovom sídle a na úradnej tabuli v obci Topoľčianky spôsobom v mieste obvyklým.

### **Doručí sa:**

1. Obec Topoľčianky, obecný úrad, Hlavná 114, 951 93 Topoľčianky – 2x (1x na vyvesenie)
2. Úradná tabuľa OÚ-NR-PLO1

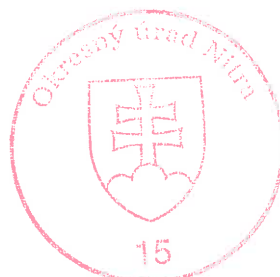

  
Ing. Juraj Horák  
vedúci odboru

Potvrdenie doby vyvesenia:

Vyvesené od: ..... do: ..... pečiatka, podpis .....

# Projekt jednoduchých pozemkových úprav v k.ú. Topoľčianky. Prehľad kladu grafických častí rozdeľovacieho plánu



Kraj: Nitriansky  
Okres: Zlaté Moravce  
Obec: Topoľčianky  
Katastrálne územie: Topoľčianky

— hranica obvodu projektu JPÚ

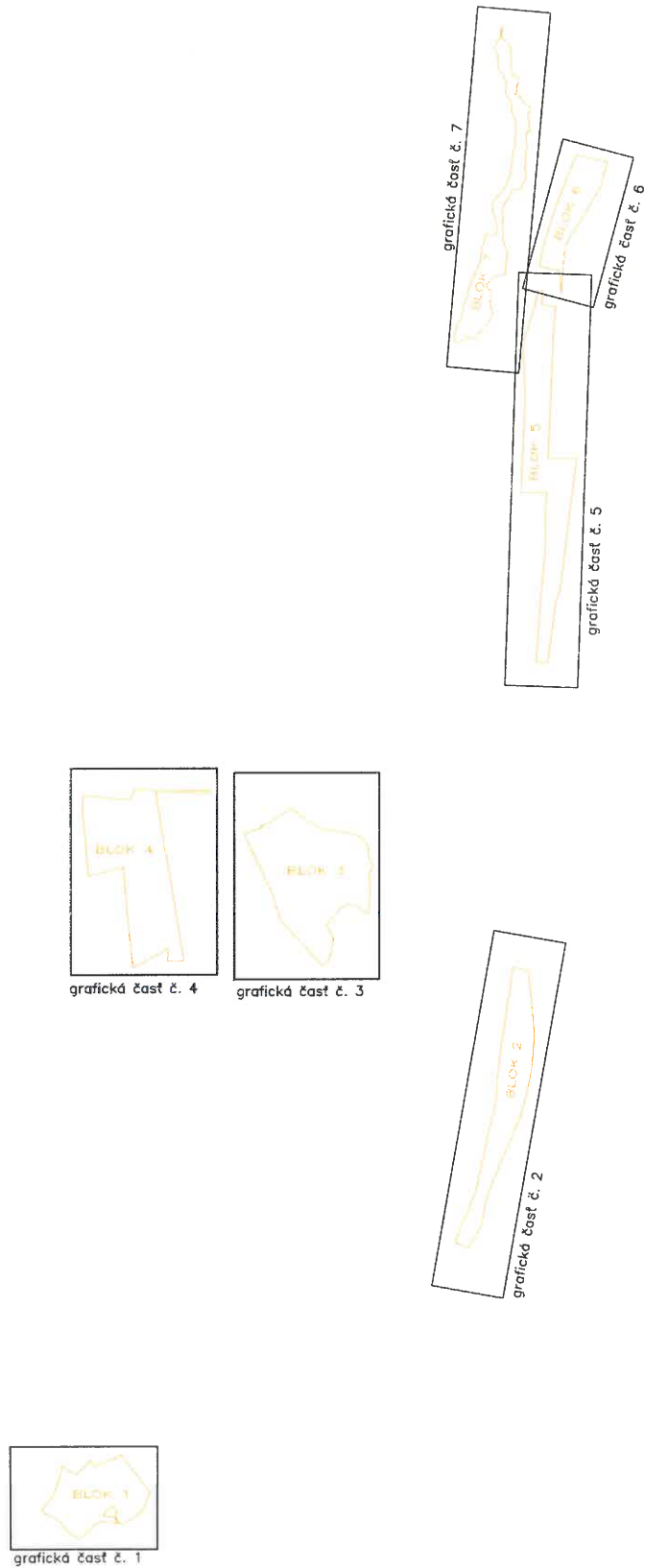

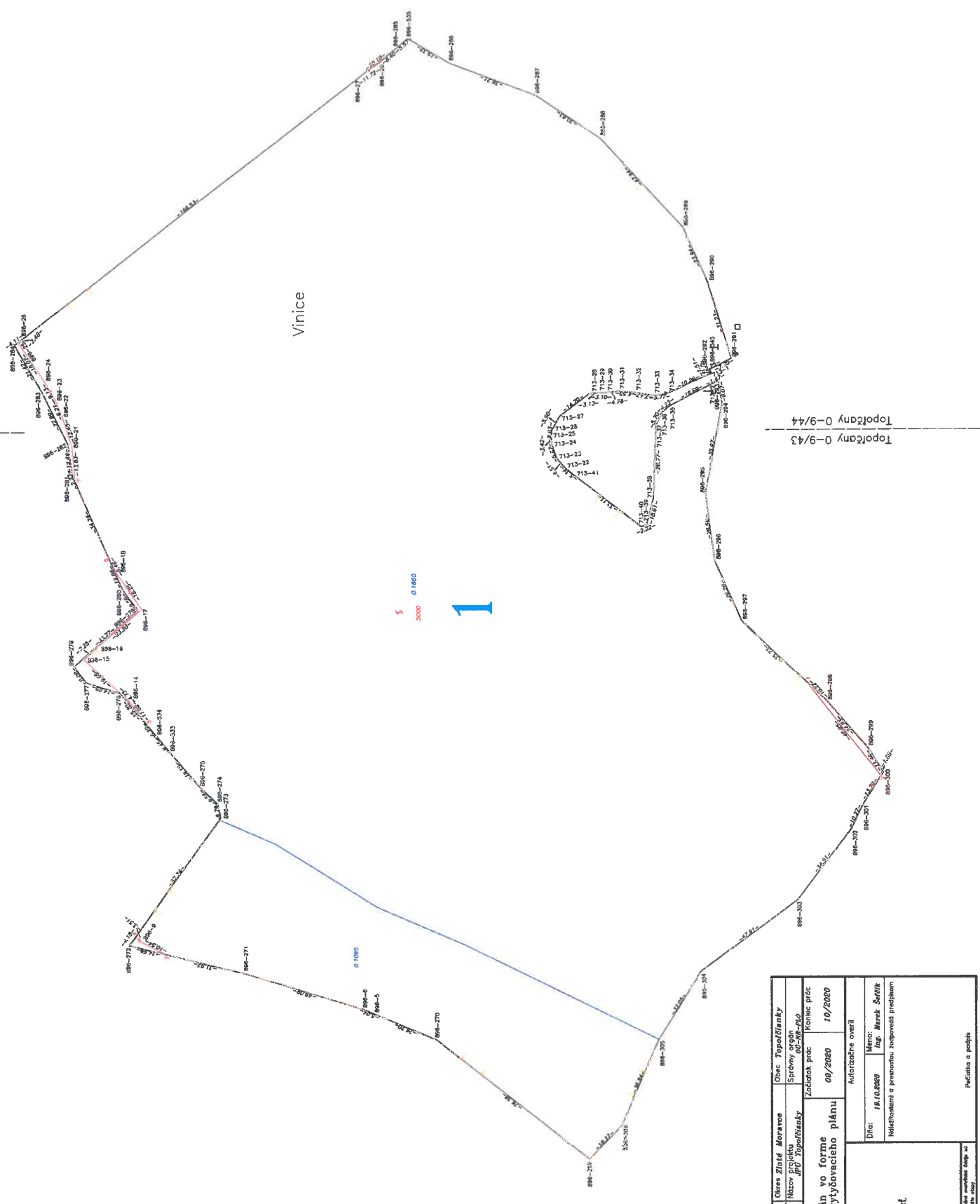

Topoľčany 0-9/44  
Topoľčany 0-9/43

Vyhoviteľ <b>GEOKOD s.r.o.</b> Žitná 21 831 06 Bratislava IČO: 35715456	Kraj <b>Nitriansky</b>	Obec Zlaté Moravce	Obec Topoľčany
Dátum: <b>18.10.2020</b>	Konstruované územie <b>Topoľčany</b>	Názov príjku <b>JPU Topoľčany</b>	Sprievodný orgán <b>66-18-260</b>
Stručný popis: <b>S-7SK</b>	Názov etapy <b>Rozdeľovací plán vo forme umiestňovacieho a vytyčovacieho plánu</b>	Zodpovednosť <b>09/2020</b>	Koniec prác <b>10/2020</b>
Výškový systém <b>BpV</b>	Názov grafickej časti	Autizácia overil	
Merka <b>1:1000</b>	<b>Grafická časť</b>	Dňa: <b>18.10.2020</b>	Merka: <b>Fig. Merka Šefčík</b>
Formát <b>A2</b>		Nákladníkmi a prevzatou zodpovednosťou	
Dátum návrhu, úpravy <b>988-1</b>		Petička a podpis	
Súvaha bude aktualizovaná podľa údajov poskytnutých orgánom štátnej správy.			



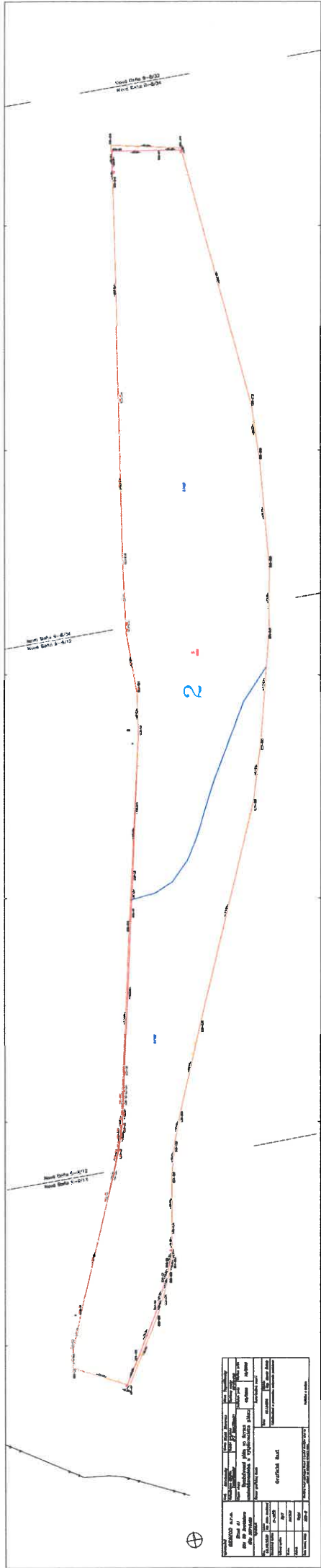

Project Name	Survey of [unclear]
Block #	[unclear]
Lot #	[unclear]
Map No.	[unclear]
Scale	[unclear]
North Arrow	[unclear]
Surveyor	[unclear]
Date	[unclear]
Sheet No.	[unclear]
Total Sheets	[unclear]
Project No.	[unclear]
Client	[unclear]
Address	[unclear]
City	[unclear]
State	[unclear]
Zip	[unclear]
Phone	[unclear]
Fax	[unclear]
E-mail	[unclear]
Website	[unclear]

Topografický plán  
Nová Baňa 9-8/13

Topografický plán  
Nová Baňa 9-8/31

Nová Baňa 9-8/13  
Nová Baňa 9-8/31

Nová Baňa 9-8/31  
Nová Baňa 9-8/33

3

5



Vyhoviteľ <b>GBOKOD s.r.o.</b> Súčasť 21 831 08 Bratislava IČO: 33715456	Príj: <b>Mírskanec</b> Rozdelovacia sieť Topoľčany Miestny územný plán Kozdelovací plán vo forme umiestňovacieho a vytyčovacího plánu	Okres <b>Zeľd Marava</b> Mesto <b>Topoľčany</b>	Obec <b>Topoľčany</b> Správny orgán 800-00-000 Začiatok prác: <b>08/2020</b> Konec prác: <b>10/2020</b>
Výrobca Dát: <b>18.10.2020</b> Prírodný systém: <b>S-7/33</b> Výškový systém: <b>BYM</b> Mierka: <b>1:1000</b> Forma: <b>J1</b> Dát: <b>08-3</b>	Názov projekcie: <b>3</b> <b>5</b> <b>0.1479</b> <b>0.1477</b> <b>0.1475</b>	Autorizačné overenie Dát: <b>18.10.2020</b> Miesto: <b>Nová Baňa 9-8/31</b> Miesto: <b>Nová Baňa 9-8/33</b> Miesto: <b>Nová Baňa 9-8/33</b>	



4

Topoľčany 0-8/23  
Topoľčany 0-8/24

Topoľčany 0-8/41  
Topoľčany 0-8/42

Topoľčany 0-8/42  
Topoľčany 0-8/44



Vychovatel <b>GEOKOD s.r.o.</b> Žitná 21 831 06 Bratislava IČO: 35715456		Kraj Nitriansky Katastrálne územie Topoľčiansky Názov etapy Rozdeľovací plán vo forme umiestňovacieho a vytyčovacieho plánu	Obec Topoľčiansky Názov prejazdu Žilinský Zúčastník prác 08/2020 Banka prác 18/2020
Vychovateľ Oľga 18.12.2020 3-7/2020 1:1000 AI	Názov grafickej časti <b>Grafická časť</b>	Autorizačné oznámenie Dňa: 18.12.2020 Miesto: Topoľčany Miesto: Topoľčany Miesto: Topoľčany	
Stav ANO/NE, inak:		Podpis a pečiatka	

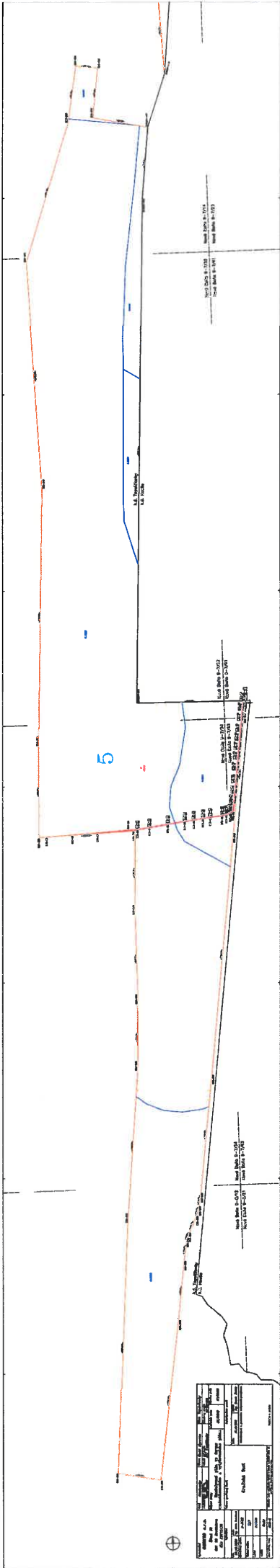

PROJECT NO. 100-100-100-100 SHEET NO. 100-100-100-100 DATE 10/10/10		DRAWN BY 100-100-100-100 CHECKED BY 100-100-100-100	
TITLE 100-100-100-100 SCALE 100-100-100-100		PROJECTED BY 100-100-100-100 APPROVED BY 100-100-100-100	
100-100-100-100 100-100-100-100		100-100-100-100 100-100-100-100	



G

100-100-100-100  
100-100-100-100

100-100-100-100  
100-100-100-100

100-100-100-100  
100-100-100-100

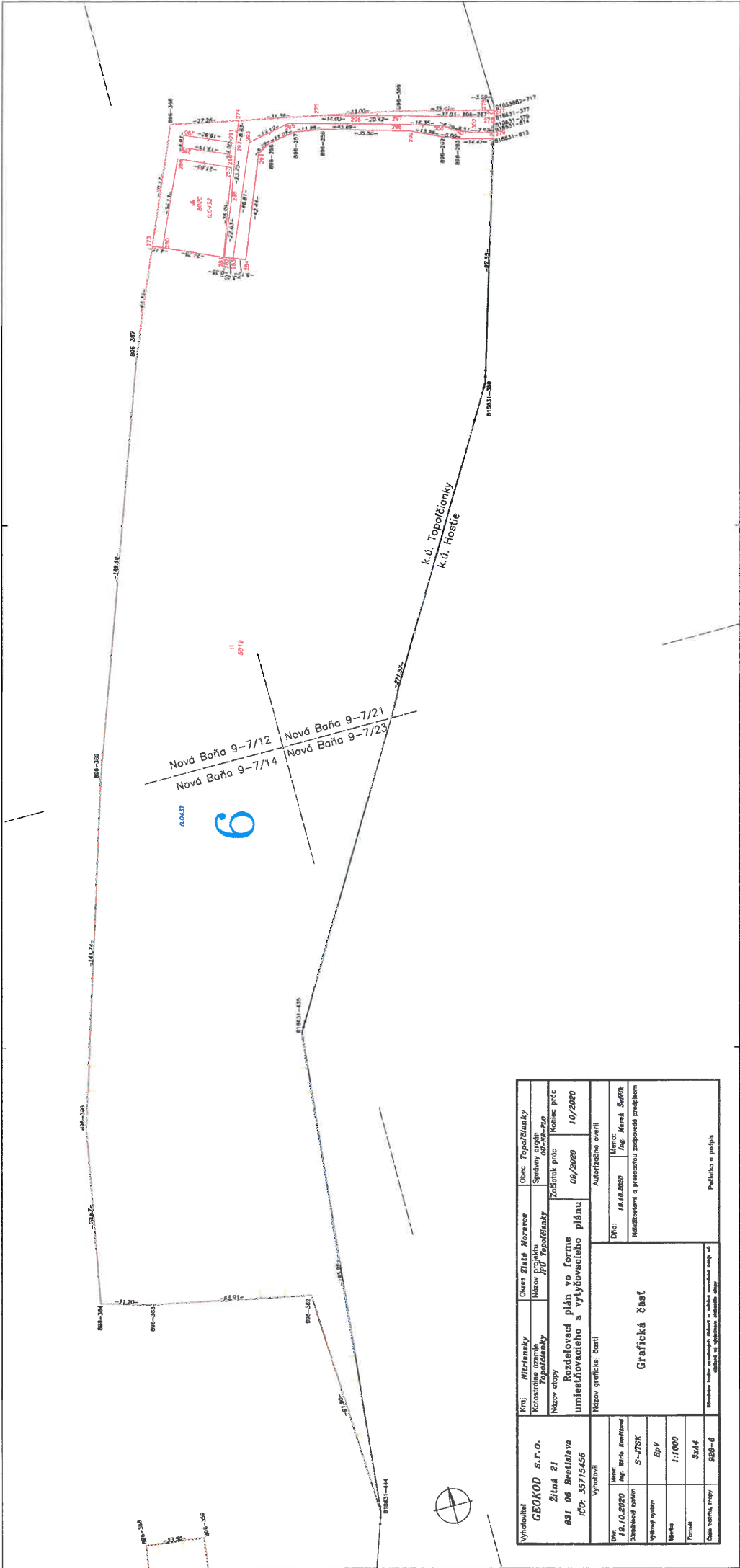

Vytvoriteľ <b>CEKOD s.r.o.</b> Žitná 21 831 06 Bratislava IČO: 35715455	Kraj: <b>Nitriansky</b> Katastrálne územie: <b>Popoľčianky</b>	Oblasť: <b>Základ Moravce</b> Název projektu: <b>Nová Baňa Popoľčianky</b>	Obec: <b>Popoľčianky</b> Správny orgán: <b>09-08-000</b>
Výrobca: Dátum: <b>12.10.2020</b> Stav: <b>1/1000</b> Výnosy: <b>5-7SK</b> Meno: <b>BpY</b> Formát: <b>3x44</b> Číslo listu, strany: <b>003-0</b>	Název etapy: <b>Rozdeľovací plán vo forme umiestňovacieho a výtvorcového plánu</b>	Začiatok prác: <b>09/2020</b> Konec prác: <b>10/2020</b>	Autentizačné čísla: Dátum: <b>18.02.2020</b> Meno: <b>Ing. Ján Štefák</b> Naučiteľom a preverou zodpovedá prehlásením
Grafická časť		Podpis a pečiatka	



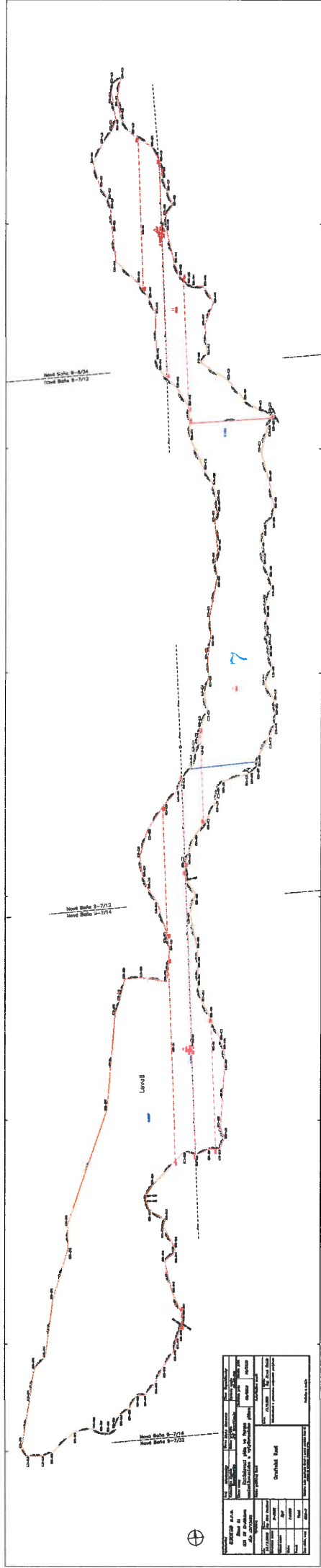

1. Name of the Project 2. Name of the Client 3. Name of the Designer 4. Name of the Engineer		5. Date of Issue 6. Date of Revision 7. Date of Approval	
8. Scale 9. Drawing No. 10. Drawing Title		11. Drawing Date 12. Drawing Status	
13. Drawing Author 14. Drawing Checker 15. Drawing Approver		16. Drawing Date 17. Drawing Status	