

●
● Podľa rozdeľovníka ●
●

Váš list číslo/zo dňa

Naše číslo

Vybavuje/linka

Nitra

OU-NR-PLO1-2022/001275-354

Ing. Jozef Lušňák PhD.

04. 04. 2022

Vec

**VEREJNÁ VYHLÁŠKA ZVEREJNENIE ROZDEĽOVACIEHO PLÁNU PROJEKTU JEDNODUCHÝCH
POZEMKOVÝCH ÚPRAV K.Ú. LUŽIANKY, LOKALITA DIELY I.**

Okresný úrad Nitra, pozemkový a lesný odbor, pozemkové oddelenie (ďalej len „OU-NR-PLO1“) ako orgán príslušný podľa ust. § 5 ods. 4 zákona č. 330/1991 Zb. o pozemkových úpravách, usporiadaní pozemkového vlastníctva, pozemkových úradoch, pozemkovom fonde a o pozemkových spoločenstvách v znení neskorších predpisov (ďalej len „zákon o pozemkových úpravách“) podľa ust. § 13 ods. 1 „zákona o pozemkových úpravách“

z v e r e j ň u j e

rozdeľovací plán vo forme umiestňovacieho a vytyčovacieho plánu projektu JPÚ Lužianky, lokalita Diely I.v katastrálnom území Lužianky.

Rozdeľovací plán vo forme umiestňovacieho a vytyčovacieho plánu (ďalej len „rozdeľovací plán“) má v súlade s § 12 ods. 9 „zákona o pozemkových úpravách“ grafickú časť (umiestnenie nových pozemkov) a písomnú časť (register nového stavu a zoznam vyrovnání v peniazoch).

Rozdeľovací plán je zostavený podľa aktualizovaného registra pôvodného stavu na základe údajov katastra nehnuteľností platných ku dňu 15.03 2022, platných zásad umiestnenia nových pozemkov a na základe návrhov a požiadaviek vlastníkov pozemkov a účastníkov konania na určenie nových pozemkov podľa § 11 ods. 18 a § 12 ods. 6 „zákona o pozemkových úpravách“, ktoré predložili na osobných pohovoroch so spracovateľom projektu JPÚ Lužianky, lokalita Diely I., ktoré prebiehali od 7/2021.

Do rozdeľovacieho plánu je možné nahliadnuť nasledujúcich 30 dní na Obecnom úrade v Lužiankach v pracovných dňoch počas úradných hodín. Rozdeľovací plán sa doručuje združeniu účastníkov pozemkových úprav a každému účastníkovi, ktorého miesto pobytu je známe sa doručí výpis z rozdeľovacieho plánu.

Rozdeľovací plán (grafická a písomná časť) bude zverejnený aj na internetovej stránke správneho orgánu a obce Lužianky na www.luzianky.sk

V zmysle § 13 ods. 1 „zákona o pozemkových úpravách“ toto doručenie verejnou vyhláškou sa vykoná tak, že písomnosť vyvesí na úradnej tabuli tunajšieho úradu po dobu 30 dní. Súčasne sa zverejní na úradnej tabuli tunajšieho úradu v obci Lužianky spôsobom v mieste obvyklým.

V prípade nejasností sa môžete informovať u spracovateľa projektu spoločnosť ENVI-GEOS, s.r.o., Cabajská 11/14, 94901 Nitra, envi-geos@envi-geos.sk, Ing. Jozef Benčo 0903 464 340.

POUČENIE

Podľa § 13 ods. 2 „zákona o pozemkových úpravách“ účastníci a združenie účastníkov môžu podať proti rozdeľovaciemu plánu a výpisu z rozdeľovacieho plánu námietky do 30 dní od ich zverejnenia alebo doručenia na Okresný úrad Nitra, pozemkový a lesný odbor, pozemkové oddelenie, Štefánikova trieda 69, 949 01 Nitra.

Potvrdenie vyvesenia tejto verejnej vyhlášky:

Vyvesené od: do:

pečiatka, podpis:

Prílohy:

1. Výpis z registra nového stavu
2. Umiestnenie nových pozemkov

Na vedomie

ENVI-GEOS, s.r.o., Cabajská 11/14, 949 01 Nitra 1

Ing. Juraj Horák
vedúci odboru

Informatívna poznámka - tento dokument bol vytvorený elektronicky

Rozdeľovník k číslu OU-NR-PLO1-2022/001275-354

Obec Lužianky, Rastislavova 266, 951 41 Lužianky
Združenie účastníkov pozemkových úprav JPÚ Lužianky, lokalita Diely I., Rastislavova 266, 951 41 Lužianky

Katastr. územie: Lužianky(834408)
 Obec: Lužianky (580899)
 Okres: Nitra (403)
 Kraj: Nitriansky (4)

PROJEKT POZEMKOVÝCH ÚPRAV JPU LUŽIANKY

Dátum: 17.03.2022 Str.1
 Vyhotožil: ENVI - GEOS, s.r.o.

REGISTER NOVÉHO STAVU časť B/1- vlastníci, správcovia a zástupcovia vlastníkov

Adresa: Cabajská 11/14 , Nitra, PSČ:94901

číslo parcely nového stavu	výmera parcely v m ²	hodn. nového pozemku s porastom v €	VLA: (18) osobné číslo - (17) vlastník nového pozemku BSM: (20) osobné číslo - (19) manžel vlastníka v BSM SPR: (22) osobné číslo - (21) správca alebo zástupca	TUC	TVL	vlastnícky podiel	výmera vl. podielu v m ²	hodnota vl. podielu v €
1	2	16	17, 18, 19, 20, 21, 22	23	24	25	26	27
3083	262	4 883,68	VLA:35 - Obec Lužianky, IČO 34003517, Rastislavova 266, Lužianky, PSČ:95141, SR	2	2	1/1	262,00	4 883,680
3084	3951	73 646,64	VLA:35 - Obec Lužianky, IČO 34003517, Rastislavova 266, Lužianky, PSČ:95141, SR	2	2	1/1	3951,00	73 646,640
3085	640	11 929,60	VLA:55 - Páhokiová Mariana, r. Ivanová, nar. 3.9.1993, Rastislavova 189/93, Lužianky, PSČ:95141, SR	0	0	1/1	640,00	11 929,600
3086	779	14 520,56	VLA:100 - Ivanová Vlasta, r. Lesajová, nar. 21.10.1944, Kaplanova 622/6, Lužianky, SR	0	0	139/779	139,00	2 590,960
			VLA:55 - Páhokiová Mariana, r. Ivanová, nar. 3.9.1993, Rastislavova 189/93, Lužianky, PSČ:95141, SR	0	0	640/779	640,00	11 929,600
3087	639	11 910,96	VLA:106 - Bernátová Mária, r. Kečkešová, nar. 19.7.1972, č.26, Ľudovítová, PSČ:95144, SR	0	0	1/1	639,00	11 910,960
3088	639	11 910,96	VLA:106 - Bernátová Mária, r. Kečkešová, nar. 19.7.1972, č.26, Ľudovítová, PSČ:95144, SR	0	0	1/1	639,00	11 910,960
3089	600	11 184,00	VLA:209 - ŠANTAVÝ Jozef, nar. 26.9.1950, Jánskeho 691/12, Nitra	0	0	1/1	600,00	11 184,000
3090	640	11 929,60	VLA:84 - Králik Michal, r. Králik, nar. 4.8.1961, Radošinská 840/101, Lužianky, PSČ:95141, SR	0	0	1/1	640,00	11 929,600
3091	2438	45 444,32	VLA:154 - Rímskokatolícka cirkev Biskupstvo Nitra, IČO 35593008, Námestie Jána Pavla II. č. 7, Nitra, PSČ:95050, SR	0	0	1/1	2438,00	45 444,320
3092	3789	70 626,96	VLA:154 - Rímskokatolícka cirkev Biskupstvo Nitra, IČO 35593008, Námestie Jána Pavla II. č. 7, Nitra, PSČ:95050, SR	0	0	1/1	3789,00	70 626,960
3093	1561	29 097,04	VLA:154 - Rímskokatolícka cirkev Biskupstvo Nitra, IČO 35593008, Námestie Jána Pavla II. č. 7, Nitra, PSČ:95050, SR	0	0	1/1	1561,00	29 097,040
3094	640	11 929,60	VLA:86 - Lacinová Zdenka, r. Králiková, nar. 10.12.1953, Výčapky 1, Hruboňovo, PSČ:95125, SR	0	0	1/1	640,00	11 929,600
3095	640	11 929,60	VLA:83 - Hrozinská Eva, r. Králiková, nar. 29.6.1950, Ľudovítová 696/29, Nitra - Chrenová, PSČ:94901, SR	0	0	1/1	640,00	11 929,600
3096	640	11 929,60	VLA:87 - Lauková Mária, r. Králiková, nar. 20.11.1951, Mudrochova 1020/11, Nitra - Čermáň, PSČ:94901, SR	0	0	1/1	640,00	11 929,600
3097	782	14 576,48	VLA:40 - Michalcová Andrea, r. Karhanová, nar. 20.4.1969, Sitnianska 671/1, Nitra, PSČ:94901, SR	0	0	547/782	547,00	10 196,080
			VLA:41 - Šramelová Iveta, r. Karhanová, nar. 19.3.1962, Záhradná 559/25, Cífer, PSČ:91943, SR	0	0	235/782	235,00	4 380,400
3098	781	14 557,84	VLA:39 - Mgr. Karhanová Eva, r. Karhanová, nar. 18.5.1955, Murániho 33/10, Nitra, PSČ:94911, SR	0	0	547/781	547,00	10 196,080
			VLA:42 - Vanková Viera, r. Karhanová, nar. 17.11.1958, Jungmannova 1150/2, Bratislava, PSČ:85101, SR	0	0	234/781	234,00	4 361,760
3099	89	1 658,96	VLA:150 - Smatana Jozef, r. Smatana, nar. 26.5.1953, č.40, Jelšovce, SR	0	0	1/1	89,00	1 658,960
3100	901	16 794,64	VLA:150 - Smatana Jozef, r. Smatana, nar. 26.5.1953, č.40, Jelšovce, SR	0	0	1/1	901,00	16 794,640
3101	475	8 854,00	VLA:212 - TÁBORSKÁ Dagmar, r. Belovičová, nar. 18.1.1941, Hronského ul. 10, Lužianky	0	0	1/1	475,00	8 854,000
3102	475	8 854,00	VLA:212 - TÁBORSKÁ Dagmar, r. Belovičová, nar. 18.1.1941, Hronského ul. 10, Lužianky	0	0	1/1	475,00	8 854,000
3103	174	3 243,36	VLA:35 - Obec Lužianky, IČO 34003517, Rastislavova 266, Lužianky, PSČ:95141, SR	2	2	1/1	174,00	3 243,360
3104	270	5 032,80	VLA:35 - Obec Lužianky, IČO 34003517, Rastislavova 266, Lužianky, PSČ:95141, SR	2	2	1/1	270,00	5 032,800
3105	93	1 733,52	VLA:108 - Matušková Mária, r. Balková, nar. 12.12.1972, č.344, Jelšovce, PSČ:95143, SR	0	0	1/2	46,50	866,760
			VLA:109 - Staňová Adriana, r. Balková, nar. 4.11.1968, č.437, Jelšovce, PSČ:95143, SR	0	0	1/2	46,50	866,760
3106	519	9 674,16	VLA:108 - Matušková Mária, r. Balková, nar. 12.12.1972, č.344, Jelšovce, PSČ:95143, SR	0	0	1/1	519,00	9 674,160
3107	519	9 674,16	VLA:109 - Staňová Adriana, r. Balková, nar. 4.11.1968, č.437, Jelšovce, PSČ:95143, SR	0	0	1/1	519,00	9 674,160
3108	38	708,32	VLA:35 - Obec Lužianky, IČO 34003517, Rastislavova 266, Lužianky, PSČ:95141, SR	2	2	1/1	38,00	708,320
3109	334	6 225,76	VLA:307 - Cintulová Anna, r. Krajčová, nar. 3.7.1965, Výstavná 650/35, Nitra, PSČ:94901, SR	0	0	1/1	334,00	6 225,760
3110	538	10 028,32	VLA:297 - Šantavý Jozef, r. Šantavý, nar. 31.8.1985, Jánskeho 691/12, Nitra, PSČ:94901, SR	0	0	1/1	538,00	10 028,320
3111	936	17 447,04	VLA:297 - Šantavý Jozef, r. Šantavý, nar. 31.8.1985, Jánskeho 691/12, Nitra, PSČ:94901, SR	0	0	1/1	936,00	17 447,040
3112	704	13 122,56	VLA:209 - ŠANTAVÝ Jozef, nar. 26.9.1950, Jánskeho 691/12, Nitra	0	0	1/1	704,00	13 122,560
3113	833	15 527,12	VLA:9 - Bene František, r. Bene, nar. 10.4.1958, Teslova 652/17, Lužianky, PSČ:95141, SR	0	0	1/1	833,00	15 527,120
3114	774	14 427,36	VLA:9 - Bene František, r. Bene, nar. 10.4.1958, Teslova 652/17, Lužianky, PSČ:95141, SR	0	0	1/1	774,00	14 427,360
3115	742	13 830,88	VLA:127 - Vargová Helena, r. Štefanková, nar. 25.9.1964, Dunajského 736/29, Lužianky, PSČ:95141, SR	0	0	1/1	742,00	13 830,880
3116	879	16 384,56	VLA:127 - Vargová Helena, r. Štefanková, nar. 25.9.1964, Dunajského 736/29, Lužianky, PSČ:95141, SR	0	0	1/1	879,00	16 384,560
3117	546	10 177,44	VLA:35 - Obec Lužianky, IČO 34003517, Rastislavova 266, Lužianky, PSČ:95141, SR	2	2	1/1	546,00	10 177,440
3118	550	10 252,00	VLA:205 - MESÁROŠOVÁ Dagmar, r. Štefanková, nar. 2.11.1971, Narcisová 26/2, Šaľa - Veča	0	0	1/1	550,00	10 252,000
3119	72	1 342,08	VLA:205 - MESÁROŠOVÁ Dagmar, r. Štefanková, nar. 2.11.1971, Narcisová 26/2, Šaľa - Veča	0	0	1/1	72,00	1 342,080
3120	549	10 233,36	VLA:205 - MESÁROŠOVÁ Dagmar, r. Štefanková, nar. 2.11.1971, Narcisová 26/2, Šaľa - Veča	0	0	1/1	549,00	10 233,360
3121	621	11 575,44	VLA:159 - ČERVENOVÁ Jana, r. Štefanková, nar. 9.6.1961, Borodáčova 3, Nitra, SR	0	0	89/621	89,00	1 658,960

Katastr. územie: Lužianky(834408)
 Obec: Lužianky (580899)
 Okres: Nitra (403)
 Kraj: Nitriansky (4)

PROJEKT POZEMKOVÝCH ÚPRAV JPU LUŽIANKY

Dátum: 17.03.2022
 Vyhotovil: ENVI - GEOS, s.r.o.

Str.2

REGISTER NOVÉHO STAVU časť B/1- vlastníci, správcovia a zástupcovia vlastníkov

Adresa: Cabajská 11/14, Nitra, PSČ:94901

číslo parcely nového stavu	výmera parcely v m ²	hodn. nového pozemku s porastom v €	VLA: (18) osobné číslo - (17) vlastník nového pozemku BSM: (20) osobné číslo - (19) manžel vlastníka v BSM SPR: (22) osobné číslo - (21) správca alebo zástupca	TUC	TVL	vlastnícky podiel	výmera vl. podielu v obvod v m ²	hodnota vl. podielu v obvod v €
1	2	16	17, 18, 19, 20, 21, 22	23	24	25	26	27
			VLA:57 - Paulíková Oľga, r. Štefanková, nar. 2.8.1954, Bizetova 5, Nitra, SR	0	0	89/621	89,00	1 658,960
			VLA:58 - Štefanková Mária, r. Kukučková, nar. 9.1.1935, Teslová 21, Lužianky, SR	0	0	443/621	443,00	8 257,520
3122	75	1 398,00	VLA:159 - ČERVENOVÁ Jana, r. Štefanková, nar. 9.6.1961, Borodáčova 3, Nitra, SR	0	0	11/75	11,00	205,040
			VLA:57 - Paulíková Oľga, r. Štefanková, nar. 2.8.1954, Bizetova 5, Nitra, SR	0	0	11/75	11,00	205,040
			VLA:58 - Štefanková Mária, r. Kukučková, nar. 9.1.1935, Teslová 21, Lužianky, SR	0	0	53/75	53,00	987,920
3123	625	11 650,00	VLA:159 - ČERVENOVÁ Jana, r. Štefanková, nar. 9.6.1961, Borodáčova 3, Nitra, SR	0	0	89/625	89,00	1 658,960
			VLA:57 - Paulíková Oľga, r. Štefanková, nar. 2.8.1954, Bizetova 5, Nitra, SR	0	0	89/625	89,00	1 658,960
			VLA:58 - Štefanková Mária, r. Kukučková, nar. 9.1.1935, Teslová 21, Lužianky, SR	0	0	447/625	447,00	8 332,080
3124	787	14 669,68	VLA:35 - Obec Lužianky, IČO 34003517, Rastislavova 266, Lužianky, PSČ:95141, SR	2	2	1/1	787,00	14 669,680
3125	44	820,16	VLA:35 - Obec Lužianky, IČO 34003517, Rastislavova 266, Lužianky, PSČ:95141, SR	2	2	1/1	44,00	820,160
3126	233	4 343,12	VLA:35 - Obec Lužianky, IČO 34003517, Rastislavova 266, Lužianky, PSČ:95141, SR	2	2	1/1	233,00	4 343,120
3127	1314	24 492,96	VLA:25 - Kráľová Alena, r. Zahnašová, nar. 19.5.1971, Kúria 363/5, Nitra - Janíkovce, PSČ:94907, SR	0	0	146/1313	146,11	2 723,513
			VLA:44 - Zahnaš Peter, r. Zahnaš, nar. 8.9.1972, Rastislavova 38/77, Lužianky, PSČ:95141, SR	0	0	146/1313	146,11	2 723,513
			VLA:45 - Zahnašová Mária, r. Hrabovská, nar. 5.6.1946, Rastislavova 38/77, Lužianky, PSČ:95141, SR	0	0	1021/1313	1021,78	19 045,935
3128	1454	27 102,56	VLA:91 - Ábel Štefan, r. Ábel, nar. 24.12.1953, Donnerova 717/33, Bratislava-Karlova Ves, PSČ:84104, SR	0	0	727/1454	727,00	13 551,280
			VLA:92 - Ing. Bujnová Daniela, r. Ábelová, nar. 23.9.1947, Teplická 3, Bratislava - Nové Mesto, PSČ:83102, SR	0	0	727/1454	727,00	13 551,280
3129	1147	21 380,08	VLA:91 - Ábel Štefan, r. Ábel, nar. 24.12.1953, Donnerova 717/33, Bratislava-Karlova Ves, PSČ:84104, SR	0	0	1/2	573,50	10 690,040
			VLA:92 - Ing. Bujnová Daniela, r. Ábelová, nar. 23.9.1947, Teplická 3, Bratislava - Nové Mesto, PSČ:83102, SR	0	0	1/2	573,50	10 690,040
3130	101	1 882,64	VLA:300 - Greguš Róbert, r. Greguš, nar. 27.11.1965, Čakajovce 286, Čakajovce, PSČ:95143, SR	0	0	1/1	101,00	1 882,640
3131	90	1 677,60	VLA:35 - Obec Lužianky, IČO 34003517, Rastislavova 266, Lužianky, PSČ:95141, SR	2	2	1/1	90,00	1 677,600
3132	3335	62 164,40	VLA:43 - Ing. Lauko Branislav, r. Lauko, RNDr., nar. 1.2.1962, Brezová 8093/5, Bratislava-Vrakuňa, PSČ:82107, SR	0	0	1/1	3335,00	62 164,400
			BSM:270 - LAUKOVÁ Zuzana, r. Melová, nar. 11.12.1961, Brezová 8093/5, Bratislava-Vrakuňa, PSČ:82107, SR					
3133	51	950,64	VLA:35 - Obec Lužianky, IČO 34003517, Rastislavova 266, Lužianky, PSČ:95141, SR	2	2	1/1	51,00	950,640
3134	1705	31 781,20	VLA:43 - Ing. Lauko Branislav, r. Lauko, RNDr., nar. 1.2.1962, Brezová 8093/5, Bratislava-Vrakuňa, PSČ:82107, SR	0	0	1/1	1705,00	31 781,200
			BSM:270 - LAUKOVÁ Zuzana, r. Melová, nar. 11.12.1961, Brezová 8093/5, Bratislava-Vrakuňa, PSČ:82107, SR					
3135	521	9 711,44	VLA:8 - Lukáč Miroslav, r. Lukáč, nar. 24.10.1977, Fialková 2643/67, Dunajská Lužná - Nové Košariská, PSČ:90042, SR	0	0	1/1	521,00	9 711,440
			BSM:268 - LUKÁČOVÁ Monika, r. Kelecsényiová, nar. 20.1.1978, Fialková 2643/67, Dunajská Lužná - Nové Košariská, PSČ:90042, SR					
3136	527	9 823,28	VLA:8 - Lukáč Miroslav, r. Lukáč, nar. 24.10.1977, Fialková 2643/67, Dunajská Lužná - Nové Košariská, PSČ:90042, SR	0	0	1/1	527,00	9 823,280
			BSM:268 - LUKÁČOVÁ Monika, r. Kelecsényiová, nar. 20.1.1978, Fialková 2643/67, Dunajská Lužná - Nové Košariská, PSČ:90042, SR					
3137	621	11 575,44	VLA:20 - Ing. Vrabc Marján, r. Vrabc, nar. 8.1.1954, Kaplanova 765/37, Lužianky, PSČ:95141, SR	0	0	1/1	621,00	11 575,440
3138	481	8 965,84	VLA:19 - Ing. Tajnaiová Miroslava, r. Behúlová, nar. 4.1.1991, Ciolkovského 31, Lužianky, PSČ:95141, SR	0	0	1/1	481,00	8 965,840
3139	584	10 885,76	VLA:308 - Šoš Miroslav, r. Šoš, nar. 18.10.1975, Novomeského 514/6, Nitra - Klokočina, PSČ:94911, SR	0	0	1/1	584,00	10 885,760
3140	564	10 512,96	VLA:152 - ŠTEFANKA Marian, r. Štefanka, nar. 22.1.1960, Škultétyho 535/34, Nitra - Klokočina, PSČ:94901, SR	0	0	1/1	564,00	10 512,960
3141	558	10 401,12	VLA:91 - Ábel Štefan, r. Ábel, nar. 24.12.1953, Donnerova 717/33, Bratislava-Karlova Ves, PSČ:84104, SR	0	0	279/558	279,00	5 200,560
			VLA:92 - Ing. Bujnová Daniela, r. Ábelová, nar. 23.9.1947, Teplická 3, Bratislava - Nové Mesto, PSČ:83102, SR	0	0	279/558	279,00	5 200,560
3142	458	8 537,12	VLA:50 - Ing. Bajtala Jozef, r. Bajtala, nar. 30.1.1955, Zvolenská 7/18, Nitra, PSČ:94911, SR	0	0	117/458	117,00	2 180,880
			VLA:193 - BARTOŠOVÁ Mária, r. Lauková, nar. 23.4.1952, Edisonova 860/9, Lužianky, SR	0	0	14/458	14,00	260,960
			VLA:257 - BÍRO Miroslav, nar. 12.6.1962, č.667, Zbehy	0	0	259/458	259,00	4 827,760
			VLA:21 - Ing., PhD. Červeňová Ľubomíra, r. Čerešňová, nar. 17.5.1978, Kapschovská 8865/6, Bratislava - Záhorská Bystrica, PSČ:84106, SR	0	0	54/458	54,00	1 006,560
			VLA:194 - LAUKOVÁ Želmíra, r. Lauková, nar. 7.10.1957, Mudrochova 1037/26, Nitra, SR	0	0	14/458	14,00	260,960
3143	133	2 479,12	VLA:35 - Obec Lužianky, IČO 34003517, Rastislavova 266, Lužianky, PSČ:95141, SR	2	2	1/1	133,00	2 479,120
3144	1112	20 727,68	VLA:35 - Obec Lužianky, IČO 34003517, Rastislavova 266, Lužianky, PSČ:95141, SR	2	2	1/1	1112,00	20 727,680

Katastr. územie: Lužianky(834408)
 Obec: Lužianky (580899)
 Okres: Nitra (403)
 Kraj: Nitriansky (4)

PROJEKT POZEMKOVÝCH ÚPRAV JPU LUŽIANKY

Dátum: 17.03.2022
 Vyhotovil: ENVI - GEOS, s.r.o.

Str.3

REGISTER NOVÉHO STAVU časť B/1- vlastníci, správcovia a zástupcovia vlastníkov

Adresa: Cabajská 11/14, Nitra, PSČ:94901

číslo parcely nového stavu	výmera parcely v m ²	hodn. nového pozemku s porastom v €	VLA: (18) osobné číslo - (17) vlastník nového pozemku BSM: (20) osobné číslo - (19) manžel vlastníka v BSM SPR: (22) osobné číslo - (21) správca alebo zástupca	TUC	TVL	vlastnícky podiel	výmera vl. podielu v obvode v m ²	hodnota vl. podielu v obvode v €
1	2	16	17, 18, 19, 20, 21, 22	23	24	25	26	27
3145	152	2 833,28	VLA:35 - Obec Lužianky, IČO 34003517, Rastislavova 266, Lužianky, PSČ:95141, SR	2	2	1/1	152,00	2 833,280
3146	525	9 786,00	VLA:219 - BENKOVÁ Mária, r. Senecká, nar. 8.12.1953, Kaplanova 57 949 0, Lužianky VLA:2 - Senecký Štefan, r. Senecký, nar. 18.4.1954, Rastislavova 261/238, Lužianky, PSČ:95141, SR	0	0	105/525	105,00	1 957,200
3147	408	7 605,12	VLA:158 - HAVEROVÁ Daniela, r. Briatková, nar. 6.12.1954, Wilsonovo nábrehie 138, Nitra, SR	0	0	1/1	408,00	7 605,120
3148	703	13 103,92	VLA:19 - Ing. Tajnaiová Miroslava, r. Behúlová, nar. 4.1.1991, Ciolkovského 31, Lužianky, PSČ:95141, SR	0	0	1/1	703,00	13 103,920
3149	406	7 567,84	VLA:35 - Obec Lužianky, IČO 34003517, Rastislavova 266, Lužianky, PSČ:95141, SR	2	2	1/1	406,00	7 567,840
3150	609	11 351,76	VLA:20 - Ing. Vrabec Marián, r. Vrabec, nar. 8.1.1954, Kaplanova 765/37, Lužianky, PSČ:95141, SR	0	0	1/1	609,00	11 351,760
3151	799	14 893,36	VLA:26 - VARGOVÁ Anna, r. Dovičovičová, nar. 1.8.1943, Nábrehie mládeže 555/25, Nitra - Chrenová, PSČ:94901, SR	0	0	1/1	799,00	14 893,360
3152	741	13 812,24	VLA:118 - ŠTEFANKA Jozef, r. Štefanka, nar. 23.10.1951, Teslova 665/43, Lužianky, PSČ:95141, SR BSM:276 - ŠTEFANKOVÁ Anna, r. Šunderlíková, nar. 01.07.1952, Teslova 665/43 665/43, Lužianky, PSČ:95141, SR	0	0	1/1	741,00	13 812,240
3153	1182	22 032,48	VLA:118 - ŠTEFANKA Jozef, r. Štefanka, nar. 23.10.1951, Teslova 665/43, Lužianky, PSČ:95141, SR BSM:276 - ŠTEFANKOVÁ Anna, r. Šunderlíková, nar. 01.07.1952, Teslova 665/43 665/43, Lužianky, PSČ:95141, SR	0	0	1/1	1182,00	22 032,480
3154	503	9 375,92	VLA:114 - ING. LAUKO Štefan, ING., nar. 28.1.1951, JAKUBOVSKÉHO 111, BRATISLAVA, SR BSM:275 - Ing. LAUKOVÁ Viera, r. Lauková, nar. 15.10.1954, Vyšehradská 3014/27, Bratislava, PSČ:85106, SR	0	0	1/1	503,00	9 375,920
3155	110	2 050,40	VLA:114 - ING. LAUKO Štefan, ING., nar. 28.1.1951, JAKUBOVSKÉHO 111, BRATISLAVA, SR BSM:275 - Ing. LAUKOVÁ Viera, r. Lauková, nar. 15.10.1954, Vyšehradská 3014/27, Bratislava, PSČ:85106, SR	0	0	1/1	110,00	2 050,400
3156	502	9 357,28	VLA:114 - ING. LAUKO Štefan, ING., nar. 28.1.1951, JAKUBOVSKÉHO 111, BRATISLAVA, SR BSM:275 - Ing. LAUKOVÁ Viera, r. Lauková, nar. 15.10.1954, Vyšehradská 3014/27, Bratislava, PSČ:85106, SR	0	0	1/1	502,00	9 357,280
3157	718	13 383,52	VLA:46 - Mgr. Balko Jozef, r. Balko, nar. 11.10.1970, Jedlíkova 560/2, Nitra - Klokočina, PSČ:94911, SR	0	0	1/1	718,00	13 383,520
3158	485	9 040,40	VLA:46 - Mgr. Balko Jozef, r. Balko, nar. 11.10.1970, Jedlíkova 560/2, Nitra - Klokočina, PSČ:94911, SR	0	0	1/1	485,00	9 040,400
3159	148	2 758,72	VLA:46 - Mgr. Balko Jozef, r. Balko, nar. 11.10.1970, Jedlíkova 560/2, Nitra - Klokočina, PSČ:94911, SR	0	0	1/1	148,00	2 758,720
3160	484	9 021,76	VLA:46 - Mgr. Balko Jozef, r. Balko, nar. 11.10.1970, Jedlíkova 560/2, Nitra - Klokočina, PSČ:94911, SR	0	0	1/1	484,00	9 021,760
3161	495	9 226,80	VLA:46 - Mgr. Balko Jozef, r. Balko, nar. 11.10.1970, Jedlíkova 560/2, Nitra - Klokočina, PSČ:94911, SR	0	0	1/1	495,00	9 226,800
3162	1113	20 746,32	VLA:43 - Ing. Lauko Branislav, r. Lauko, RNDr., nar. 1.2.1962, Brezová 8093/5, Bratislava-Vrakuňa, PSČ:82107, SR BSM:270 - LAUKOVÁ Zuzana, r. Melová, nar. 11.12.1961, Brezová 8093/5, Bratislava-Vrakuňa, PSČ:82107, SR	0	0	1/1	1113,00	20 746,320
3163	78	1 453,92	VLA:35 - Obec Lužianky, IČO 34003517, Rastislavova 266, Lužianky, PSČ:95141, SR	2	2	1/1	78,00	1 453,920
3164	443	8 257,52	VLA:30 - Oťapka Zbislav, nar. 5.1.1967, Teslova 668/49, Lužianky, PSČ:95141, SR BSM:269 - OĎAPKOVÁ Daniela, r. Duřová, nar. 26.8.1969, Teslova 668/49, Lužianky, PSČ:95141, SR	0	0	1/1	443,00	8 257,520
3165	204	3 802,56	VLA:35 - Obec Lužianky, IČO 34003517, Rastislavova 266, Lužianky, PSČ:95141, SR	2	2	1/1	204,00	3 802,560
3166	659	12 283,76	VLA:35 - Obec Lužianky, IČO 34003517, Rastislavova 266, Lužianky, PSČ:95141, SR	2	2	1/1	659,00	12 283,760
3167	453	8 443,92	VLA:89 - Mgr. Camilleri Monika, r. Lauková, nar. 28.4.1977, č.442, Rovinka, PSČ:90041, SR VLA:90 - Lauková Kristína, r. Lauková, nar. 11.7.1987, Brezová 8093/5, Bratislava, SR	0	0	1/2	226,50	4 221,960
3168	453	8 443,92	VLA:89 - Mgr. Camilleri Monika, r. Lauková, nar. 28.4.1977, č.442, Rovinka, PSČ:90041, SR VLA:90 - Lauková Kristína, r. Lauková, nar. 11.7.1987, Brezová 8093/5, Bratislava, SR	0	0	1/2	226,50	4 221,960
3169	452	8 425,28	VLA:89 - Mgr. Camilleri Monika, r. Lauková, nar. 28.4.1977, č.442, Rovinka, PSČ:90041, SR VLA:90 - Lauková Kristína, r. Lauková, nar. 11.7.1987, Brezová 8093/5, Bratislava, SR	0	0	226/452	226,00	4 212,640
3170	583	10 867,12	VLA:256 - LACIKOVÁ Alžbeta, r. Domínková, nar. 19.11.1949, Teslová 669/51, Lužianky, PSČ:95141, SR	0	0	1/1	583,00	10 867,120
3171	583	10 867,12	VLA:256 - LACIKOVÁ Alžbeta, r. Domínková, nar. 19.11.1949, Teslová 669/51, Lužianky, PSČ:95141, SR	0	0	1/1	583,00	10 867,120
3172	840	15 657,60	VLA:256 - LACIKOVÁ Alžbeta, r. Domínková, nar. 19.11.1949, Teslová 669/51, Lužianky, PSČ:95141, SR	0	0	1/1	840,00	15 657,600
3173	44	820,16	VLA:35 - Obec Lužianky, IČO 34003517, Rastislavova 266, Lužianky, PSČ:95141, SR	2	2	1/1	44,00	820,160
3174	764	14 240,96	VLA:34 - Mgr. Čepová Zuzana, r. Kísá, nar. 1.10.1980, Rumančeková 858/32, Bratislava - Ružinov, PSČ:82101, SR VLA:33 - JUDr. Repáková Miriam, r. Kísá, nar. 16.10.1979, Dlhé diely 1 3493/2A, Bratislava - Karlova Ves, PSČ:84101, SR	0	0	382/764	382,00	7 120,480
3175	833	15 527,12	VLA:35 - Obec Lužianky, IČO 34003517, Rastislavova 266, Lužianky, PSČ:95141, SR	2	2	1/1	833,00	15 527,120

Katastr. územie: Lužianky(834408)
 Obec: Lužianky (580899)
 Okres: Nitra (403)
 Kraj: Nitriansky (4)

PROJEKT POZEMKOVÝCH ÚPRAV JPU LUŽIANKY

Dátum: 17.03.2022
 Vyhotožil: ENVI - GEOS, s.r.o.

Str.4

REGISTER NOVÉHO STAVU časť B/1- vlastníci, správcovia a zástupcovia vlastníkov

Adresa: Cabajská 11/14, Nitra, PSČ:94901

číslo parcely nového stavu	výmera parcely v m ²	hodn. nového pozemku s porastom v €	VLA: (18) osobné číslo - (17) vlastník nového pozemku BSM: (20) osobné číslo - (19) manžel vlastníka v BSM SPR: (22) osobné číslo - (21) správca alebo zástupca	TUC	TVL	vlastnícky podiel	výmera vl. podielu v obvode v m ²	hodnota vl. podielu v obvode v €
1	2	16	17, 18, 19, 20, 21, 22	23	24	25	26	27
3176	649	12 097,36	VLA:35 - Obec Lužianky, IČO 34003517, Rastislavova 266, Lužianky, PSČ:95141, SR	2	2	1/1	649,00	12 097,360
3177	139	2 590,96	VLA:301 - Ing. Ivan Rudolf, r. Ivan, nar. 10.7.1963, Ľaliová 1947/6, Nitra, PSČ:94901, SR	0	0	1/1	139,00	2 590,960
3178	489	9 114,96	VLA:301 - Ing. Ivan Rudolf, r. Ivan, nar. 10.7.1963, Ľaliová 1947/6, Nitra, PSČ:94901, SR BSM:306 - Ivanová Beáta, r. Saková, nar. 23.8.1963	0	0	1/1	489,00	9 114,960
3179	646	12 041,44	VLA:14 - Ing. Sedlák Eduard, r. Sedlák, nar. 5.1.1991, Teslova 55, Lužianky, PSČ:95141, SR	0	0	1/1	646,00	12 041,440
3180	646	12 041,44	VLA:14 - Ing. Sedlák Eduard, r. Sedlák, nar. 5.1.1991, Teslova 55, Lužianky, PSČ:95141, SR VLA:261 - SEDLÁK Eduard, r. Sedlák, nar. 05.10.1958, Teslova 671/55, Lužianky, PSČ:95141, SR	0	0	516/646 130/646	516,00 130,00	9 618,240 2 423,200
3181	989	18 434,96	VLA:14 - Ing. Sedlák Eduard, r. Sedlák, nar. 5.1.1991, Teslova 55, Lužianky, PSČ:95141, SR	0	0	1/1	989,00	18 434,960
3182	1100	20 504,00	VLA:102 - ČURGALI ROMUALD, nar. 23.4.1969, VINARSKA 12, LUŽIANKY BSM:272 - ČURGALIOVÁ Mária, r. Žakovičová, nar. 1.12.1968, Teslová 672/57, Lužianky, PSČ:95141, SR	0	0	1/1	1100,00	20 504,000
3183	1243	23 169,52	VLA:102 - ČURGALI ROMUALD, nar. 23.4.1969, VINARSKA 12, LUŽIANKY BSM:272 - ČURGALIOVÁ Mária, r. Žakovičová, nar. 1.12.1968, Teslová 672/57, Lužianky, PSČ:95141, SR	0	0	1/1	1243,00	23 169,520
3184	168	3 131,52	VLA:35 - Obec Lužianky, IČO 34003517, Rastislavova 266, Lužianky, PSČ:95141, SR	2	2	1/1	168,00	3 131,520
3185	1566	29 190,24	VLA:77 - Frantová Gabriela, r. Štefanková, nar. 24.5.1931, Zlaté piesky 4370/8, Bratislava - Ruzinov, PSČ:82104, SR	0	0	1/1	1566,00	29 190,240
3186	1044	19 460,16	VLA:77 - Frantová Gabriela, r. Štefanková, nar. 24.5.1931, Zlaté piesky 4370/8, Bratislava - Ruzinov, PSČ:82104, SR	0	0	1/1	1044,00	19 460,160
3187	431	8 033,84	VLA:298 - VRABEC Ján, r. VRABEC, nar. 7.2.1956, Rastislavova 34/69, Lužianky, SR	0	0	1/1	431,00	8 033,840
3188	67	1 248,88	VLA:35 - Obec Lužianky, IČO 34003517, Rastislavova 266, Lužianky, PSČ:95141, SR	2	2	1/1	67,00	1 248,880
3189	420	7 828,80	VLA:302 - Štefanková Gabriela, r. Štefanková, nar. 3.2.1975, Trieda Andreja Hlinku 607/51, Nitra - Chrenová, PSČ:94901, SR	0	0	1/1	420,00	7 828,800
3190	590	10 997,60	VLA:56 - Čentéšová Eva, r. Čentéšová, nar. 28.12.1956, Švantnerova 464/8, Lužianky, PSČ:95141, SR	0	0	1/1	590,00	10 997,600
3191	600	11 184,00	VLA:56 - Čentéšová Eva, r. Čentéšová, nar. 28.12.1956, Švantnerova 464/8, Lužianky, PSČ:95141, SR	0	0	1/1	600,00	11 184,000
3192	162	3 019,68	VLA:56 - Čentéšová Eva, r. Čentéšová, nar. 28.12.1956, Švantnerova 464/8, Lužianky, PSČ:95141, SR	0	0	1/1	162,00	3 019,680
3193	488	9 096,32	VLA:156 - BABULÍKOVÁ Viera, r. Čentéšová, nar. 6.3.1964, č.18, Čab, SR	0	0	1/1	488,00	9 096,320
3194	74	1 379,36	VLA:35 - Obec Lužianky, IČO 34003517, Rastislavova 266, Lužianky, PSČ:95141, SR	2	2	1/1	74,00	1 379,360
3195	6668	124 291,52	VLA:35 - Obec Lužianky, IČO 34003517, Rastislavova 266, Lužianky, PSČ:95141, SR	2	2	1/1	6668,00	124 291,520
3196	419	7 810,16	VLA:48 - ŠTEFANKA Jozef, nar. 30.3.1949, Dlhá ul. Stavbárska 64 1454/2, Nitra, PSČ:94901	0	0	1/1	419,00	7 810,160
3197	844	15 732,16	VLA:35 - Obec Lužianky, IČO 34003517, Rastislavova 266, Lužianky, PSČ:95141, SR	2	2	1/1	844,00	15 732,160
3198	464	8 648,96	VLA:296 - Ing. Klučár Erik, r. Klučár, nar. 26.10.1986, Šurianky 36, Šurianky, PSČ:95126, SR	0	0	1/1	464,00	8 648,960
3199	2627	48 967,28	VLA:78 - RNDr. Vnučko Ivan, r. Vnučko, Mgr., nar. 24.8.1981, Majerníkova 3487/17, Bratislava-Karlova Ves, PSČ:85106, SR BSM:271 - Mgr. VNUČKOVÁ Dagmara, r. Sládečková, nar. 25.6.1980, Hatalova 611/34, Žilina-Bytča, PSČ:01009, SR	0	0	1/1	2627,00	48 967,280
3200	2869	53 478,16	VLA:78 - RNDr. Vnučko Ivan, r. Vnučko, Mgr., nar. 24.8.1981, Majerníkova 3487/17, Bratislava-Karlova Ves, PSČ:85106, SR BSM:271 - Mgr. VNUČKOVÁ Dagmara, r. Sládečková, nar. 25.6.1980, Hatalova 611/34, Žilina-Bytča, PSČ:01009, SR	0	0	1/1	2869,00	53 478,160
3201	46	857,44	VLA:35 - Obec Lužianky, IČO 34003517, Rastislavova 266, Lužianky, PSČ:95141, SR	2	2	1/1	46,00	857,440
3202	81	1 509,84	VLA:35 - Obec Lužianky, IČO 34003517, Rastislavova 266, Lužianky, PSČ:95141, SR	2	2	1/1	81,00	1 509,840
3203	436	8 127,04	VLA:132 - IVANČÍK Peter, nar. 19.3.1970, č.175, Veľký Lapáš	0	0	1/1	436,00	8 127,040
3204	436	8 127,04	VLA:132 - IVANČÍK Peter, nar. 19.3.1970, č.175, Veľký Lapáš	0	0	1/1	436,00	8 127,040
3205	436	8 127,04	VLA:132 - IVANČÍK Peter, nar. 19.3.1970, č.175, Veľký Lapáš	0	0	1/1	436,00	8 127,040
3206	264	4 920,96	VLA:128 - Áčová Eva, r. Ivančíková, nar. 7.7.1963, Marka Čulena 160, Brodské, PSČ:90885, SR	0	0	9/264	9,00	167,760
			VLA:129 - Buranská Oľga, r. Ivančíková, nar. 13.12.1971, Rínska 159/11, Nitra, PSČ:94901, SR	0	0	9/264	9,00	167,760
			VLA:130 - Ivančík Ján, r. Ivančík, nar. 8.1.1966, č.177, Veľký Lapáš, PSČ:95104, SR	0	0	9/264	9,00	167,760
			VLA:131 - Ivančík Milan, r. Ivančík, nar. 29.6.1955, Dyčka 118, Vrable, PSČ:95201, SR	0	0	9/264	9,00	167,760
			VLA:132 - IVANČÍK Peter, nar. 19.3.1970, č.175, Veľký Lapáš	0	0	184/264	184,00	3 429,760
			VLA:31 - Ivančíková Dominika, r. Ivančíková, nar. 31.7.1995, Baničova 521/10, Nitra - Klokočina, PSČ:94911, SR	0	0	4/264	4,00	74,560
			VLA:32 - Ivančíková Lucia, r. Ivančíková, nar. 28.4.1991, Baničova 521/10, Nitra - Klokočina, PSČ:94911, SR	0	0	4/264	4,00	74,560

Katastr. územie: Lužianky(834408)
 Obec: Lužianky (580899)
 Okres: Nitra (403)
 Kraj: Nitriansky (4)

PROJEKT POZEMKOVÝCH ÚPRAV JPU LUŽIANKY

Dátum: 17.03.2022
 Vyhotovil: ENVI - GEOS, s.r.o.

Str.5

REGISTER NOVÉHO STAVU časť B/1- vlastníci, správcovia a zástupcovia vlastníkov

Adresa: Cabajská 11/14, Nitra, PSČ:94901

číslo parcely nového stavu	výmera parcely v m ²	hodn. nového pozemku s porastom v €	VLA: (18) osobné číslo - (17) vlastník nového pozemku BSM: (20) osobné číslo - (19) manžel vlastníka v BSM SPR: (22) osobné číslo - (21) správca alebo zástupca	TUC	TVL	vlastnícky podiel	výmera vl. podielu v obvode v m ²	hodnota vl. podielu v obvode v €
1	2	16	17, 18, 19, 20, 21, 22	23	24	25	26	27
			VLA:36 - Ivančíková Veronika, r. Ivančíková, nar. 2.2.1987, Murániho 30/15, Nitra, PSČ:94911, SR	0	0	9/264	9,00	167,760
			VLA:134 - Kollárová Ľudmila, r. Ivančíková, nar. 9.4.1967, Lúky 1225/73, Vráble, PSČ:95201, SR	0	0	9/264	9,00	167,760
			VLA:29 - Tóthová Božena, r. Ivančíková, nar. 23.4.1958, č.175, Veľký Lapáš, PSČ:95104, SR	0	0	9/264	9,00	167,760
			VLA:135 - Zajková Mária, r. Ivančíková, nar. 2.12.1961, Kmeťova 4, Nitra, PSČ:94911, SR	0	0	9/264	9,00	167,760
3207	37	689,68	VLA:35 - Obec Lužianky, IČO 34003517, Rastislavova 266, Lužianky, PSČ:95141, SR	2	2	1/1	37,00	689,680
3208	417	7 772,88	VLA:132 - IVANČÍK Peter, nar. 19.3.1970, č.175, Veľký Lapáš	0	0	1/1	417,00	7 772,880
3209	418	7 791,52	VLA:132 - IVANČÍK Peter, nar. 19.3.1970, č.175, Veľký Lapáš	0	0	1/1	418,00	7 791,520
3210	418	7 791,52	VLA:132 - IVANČÍK Peter, nar. 19.3.1970, č.175, Veľký Lapáš	0	0	1/1	418,00	7 791,520
3211	620	11 556,80	VLA:128 - Áčová Eva, r. Ivančíková, nar. 7.7.1963, Marka Čulena 160, Brodské, PSČ:90885, SR	0	0	124/620	124,00	2 311,360
			VLA:131 - Ivančík Milan, r. Ivančík, nar. 29.6.1955, Dyčka 118, Vráble, PSČ:95201, SR	0	0	124/620	124,00	2 311,360
			VLA:132 - IVANČÍK Peter, nar. 19.3.1970, č.175, Veľký Lapáš	0	0	124/620	124,00	2 311,360
			VLA:31 - Ivančíková Dominika, r. Ivančíková, nar. 31.7.1995, Baničova 521/10, Nitra - Klokočina, PSČ:94911, SR	0	0	62/620	62,00	1 155,680
			VLA:32 - Ivančíková Lucia, r. Ivančíková, nar. 28.4.1991, Baničova 521/10, Nitra - Klokočina, PSČ:94911, SR	0	0	62/620	62,00	1 155,680
			VLA:135 - Zajková Mária, r. Ivančíková, nar. 2.12.1961, Kmeťova 4, Nitra, PSČ:94911, SR	0	0	124/620	124,00	2 311,360
3212	620	11 556,80	VLA:129 - Buranská Oľga, r. Ivančíková, nar. 13.12.1971, Rínska 159/11, Nitra, PSČ:94901, SR	0	0	124/620	124,00	2 311,360
			VLA:130 - Ivančík Ján, r. Ivančík, nar. 8.1.1966, č.177, Veľký Lapáš, PSČ:95104, SR	0	0	124/620	124,00	2 311,360
			VLA:36 - Ivančíková Veronika, r. Ivančíková, nar. 2.2.1987, Murániho 30/15, Nitra, PSČ:94911, SR	0	0	124/620	124,00	2 311,360
			VLA:134 - Kollárová Ľudmila, r. Ivančíková, nar. 9.4.1967, Lúky 1225/73, Vráble, PSČ:95201, SR	0	0	124/620	124,00	2 311,360
			VLA:29 - Tóthová Božena, r. Ivančíková, nar. 23.4.1958, č.175, Veľký Lapáš, PSČ:95104, SR	0	0	124/620	124,00	2 311,360
3213	496	9 245,44	VLA:105 - Bratský František, r. Bratský, nar. 3.10.1962, ul. Antona Točíka 172/15, Nitra, PSČ:94911, SR	0	0	1/1	496,00	9 245,440
3214	495	9 226,80	VLA:105 - Bratský František, r. Bratský, nar. 3.10.1962, ul. Antona Točíka 172/15, Nitra, PSČ:94911, SR	0	0	1/1	495,00	9 226,800
3215	215	4 007,60	VLA:35 - Obec Lužianky, IČO 34003517, Rastislavova 266, Lužianky, PSČ:95141, SR	2	2	1/1	215,00	4 007,600
3216	591	11 016,24	VLA:79 - Argyusiová Eva, r. Štefanková, nar. 15.1.1968, O.Kernstock-strasse 11/4, Oberwagram St.Pölten, PSČ:03100, Rakúsko	0	0	30/591	30,00	559,200
			VLA:80 - Arslan Janka, r. Štefanková, nar. 29.5.1974, Hollého 2220/13, Bratislava, PSČ:81108, SR	0	0	30/591	30,00	559,200
			VLA:137 - Bónová Mária, r. Škvarilová, nar. 30.1.1936, Tr.A. Hlinku 606/43, Nitra, PSČ:94901, SR	0	0	73/591	73,00	1 360,720
			VLA:139 - ROTHOVÁ Emília, r. Škvarilová, nar. 29.3.1965, Damborského 3, Bratislava	0	0	122/591	122,00	2 274,080
			VLA:88 - Štefanka Jozef, nar. 26.02.1935, Rastislavova 342, Lužianky, PSČ:94909, SR	0	0	252/591	252,00	4 697,280
			VLA:71 - Vaha Marek, r. Vaha, nar. 18.6.1980, Hornočernánska 1608/71A, Nitra - Čremáň, PSČ:94901, SR	0	0	42/591	42,00	782,880
			VLA:73 - Vaničíková Monika, r. Váhová, nar. 9.12.1977, Žitná 529, Měšice, Praha Východ, PSČ:25064, ČR	0	0	42/591	42,00	782,880
3217	608	11 333,12	VLA:167 - IVANOVÁ Emília, r. Baráthová, nar. 29.10.1927, č.167, Zbely, PSČ:95142	0	0	1/1	608,00	11 333,120
3218	785	14 632,40	VLA:93 - Ivančík Štefan, r. Ivančík, nar. 17.10.1952, Klinčeková 1857/25, Nitra, PSČ:94901, SR	0	0	1/1	785,00	14 632,400
3219	785	14 632,40	VLA:94 - Šišáková Ľudmila, r. Ivančíková, nar. 30.10.1953, Na Hôrke 55/44, Nitra, PSČ:94911, SR	0	0	1/1	785,00	14 632,400
3220	526	9 804,64	VLA:35 - Obec Lužianky, IČO 34003517, Rastislavova 266, Lužianky, PSČ:95141, SR	2	2	1/1	526,00	9 804,640
3221	767	14 296,88	VLA:117 - KOLLÁR Pavel, r. Kollár, nar. 5.8.1953, Bizetova 456/21, Nitra, SR	0	0	1/1	767,00	14 296,880
3222	225	4 194,00	VLA:189 - HEGEDÚS Peter, r. Hegedús, nar. 10.5.1984, Vašinova 49, Nitra, SR	0	0	44/225	44,00	820,160
			VLA:190 - HEGEDÚSOVÁ Katarína, r. Hegedúsová, nar. 19.10.1981, Vašinova 49, Nitra, SR	0	0	44/225	44,00	820,160
			VLA:93 - Ivančík Štefan, r. Ivančík, nar. 17.10.1952, Klinčeková 1857/25, Nitra, PSČ:94901, SR	0	0	51/225	51,00	950,640
			VLA:35 - Obec Lužianky, IČO 34003517, Rastislavova 266, Lužianky, PSČ:95141, SR	2	2	35/225	35,00	652,400
			VLA:94 - Šišáková Ľudmila, r. Ivančíková, nar. 30.10.1953, Na Hôrke 55/44, Nitra, PSČ:94911, SR	0	0	51/225	51,00	950,640
3223	619	11 538,16	VLA:116 - KOLLÁR Ján, r. Kollár, nar. 30.6.1952, Schurmanova 1206/3, Nitra, PSČ:94901, SR	0	0	1/1	619,00	11 538,160
3224	687	12 805,68	VLA:116 - KOLLÁR Ján, r. Kollár, nar. 30.6.1952, Schurmanova 1206/3, Nitra, PSČ:94901, SR	0	0	1/1	687,00	12 805,680
3225	686	12 787,04	VLA:116 - KOLLÁR Ján, r. Kollár, nar. 30.6.1952, Schurmanova 1206/3, Nitra, PSČ:94901, SR	0	0	1/1	686,00	12 787,040

Katastr. územie: Lužianky(834408)
 Obec: Lužianky (580899)
 Okres: Nitra (403)
 Kraj: Nitriansky (4)

PROJEKT POZEMKOVÝCH ÚPRAV JPU LUŽIANKY

Dátum: 17.03.2022
 Vyhotovil: ENVI - GEOS, s.r.o.

Str.6

REGISTER NOVÉHO STAVU časť B/1- vlastníci, správcovia a zástupcovia vlastníkov

Adresa: Cabajská 11/14, Nitra, PSČ:94901

číslo parcely nového stavu	výmera parcely v m ²	hodn. nového pozemku s porastom v €	VLA: (18) osobné číslo - (17) vlastník nového pozemku BSM: (20) osobné číslo - (19) manžel vlastníka v BSM SPR: (22) osobné číslo - (21) správca alebo zástupca	TUC	TVL	vlastnícky podiel	výmera vl. podielu v obvodě v m ²	hodnota vl. podielu v obvodě v €
1	2	16	17, 18, 19, 20, 21, 22	23	24	25	26	27
3226	809	15 079,76	VLA:117 - KOLLÁR Pavel, r. Kollár, nar. 5.8.1953, Bizetova 456/21, Nitra, SR	0	0	1/1	809,00	15 079,760
3227	619	11 538,16	VLA:51 - Janega Ján, r. Janega, nar. 1.5.1952, Svätopeterská 1496/43, Hlohovec, PSČ:92001, SR	0	0	1/1	619,00	11 538,160
3228	620	11 556,80	VLA:176 - VESELÝ Pavol, r. Veselý, nar. 20.8.1962, Malý Báb 43, Báb, PSČ:95134, SR	0	0	1/1	620,00	11 556,800
3229	620	11 556,80	VLA:172 - SVORADOVÁ Mária, r. Veselá, nar. 7.3.1960, Koniarovce 59, Koniarovce, PSČ:95613, SR	0	0	1/1	620,00	11 556,800
3230	620	11 556,80	VLA:23 - VESELÝ Dušan, r. Veselý, nar. 4.9.1968, Jurkovičova 386/7, Nitra-Klokočina, PSČ:94911, SR	0	0	1/1	620,00	11 556,800
3231	620	11 556,80	VLA:163 - ČADANOVÁ Eva, r. Veszelá, nar. 25.12.1965, Nitrianska 2527/41, Hlohovec, PSČ:92001, SR	0	0	1/1	620,00	11 556,800
3232	714	13 308,96	VLA:294 - Buch Miroslav, r. Buch, nar. 20.1.1984, Kajsa 1141/32, Lužianky, PSČ:95141, SR	0	0	1/1	714,00	13 308,960
3233	714	13 308,96	VLA:294 - Buch Miroslav, r. Buch, nar. 20.1.1984, Kajsa 1141/32, Lužianky, PSČ:95141, SR	0	0	708/714	708,00	13 197,120
			VLA:95 - Buchová Katarína, r. Látečková, nar. 1.6.1988, Kajsa 1141/32, Lužianky, PSČ:95141, SR	0	0	6/714	6,00	111,840
3234	673	12 544,72	VLA:190 - HEGEDŮSOVÁ Katarína, r. Hegedúsová, nar. 19.10.1981, Vašinova 49, Nitra, SR	0	0	1/1	673,00	12 544,720
3235	673	12 544,72	VLA:189 - HEGEDŮS Peter, r. Hegedús, nar. 10.5.1984, Vašinova 49, Nitra, SR	0	0	1/1	673,00	12 544,720
3236	835	15 564,40	VLA:1 - Ing. Soľaniková Slávka, r. Soľaniková, nar. 27.3.1991, Sídlisko 1.mája 69/7, Vranov nad Topľou - Vranov, PSČ:09301, SR	0	0	1/1	835,00	15 564,400
3237	185	3 448,40	VLA:1 - Ing. Soľaniková Slávka, r. Soľaniková, nar. 27.3.1991, Sídlisko 1.mája 69/7, Vranov nad Topľou - Vranov, PSČ:09301, SR	0	0	1/1	185,00	3 448,400
3238	481	8 965,84	VLA:295 - Czaková Katarína, r. Bojdová, nar. 13.2.1982, Moskovská 1379/1, Nitra, PSČ:94901, SR	0	0	80/481	80,00	1 491,200
			VLA:35 - Obec Lužianky, IČO 34003517, Rastislavova 266, Lužianky, PSČ:95141, SR	2	2	160/481	160,00	2 982,400
			VLA:111 - Ing. Sollár Juraj, r. Sollár, nar. 31.3.1980, Mateja Bela 2449/27, Trenčín, PSČ:91108, SR	0	0	241/481	241,00	4 492,240
3239	462	8 611,68	VLA:224 - HORKA František, nar. 5.7.1960, Lukov dvor Párovské háje 78/21, Nitra, PSČ:94901	0	0	26/462	26,00	484,640
			VLA:225 - HORKA Jaroslav, nar. 5.1.1957, Lukov dvor Párovské háje 73/3, Nitra, PSČ:94901	0	0	26/462	26,00	484,640
			VLA:226 - HORKOVÁ Anna, r. Mazáňová, nar. 7.8.1931, Lukov dvor Párovské háje 78/21, Nitra, PSČ:94901	0	0	52/462	52,00	969,280
			VLA:168 - JACIKOVÁ Mária, r. Štefanková, nar. 15.6.1942, Moldavská 329/14 11, Košice, PSČ:04011	0	0	59/462	59,00	1 099,760
			VLA:97 - Látečka Matej, r. Látečka, nar. 13.6.1990, Novomeského 497/1, Nitra - Klokočina, SR	0	0	6/462	6,00	111,840
			VLA:70 - Růžičková Lucie, r. Růžičková, nar. 31.3.1912, Barchovická 983, Újezd nad Lesy - Praha 9, PSČ:19016, ČR	0	0	40/462	40,00	745,600
			VLA:248 - SLÁDKOVÁ Emilia, r. Škvarilová, nar. 24.10.1924, č.356 357, 51 Pivovaru U 51 Pivovaru Kynšperk n	0	0	35/462	35,00	652,400
			VLA:141 - Škvaril Alois, r. Škvaril, nar. 24.10.1953, Bazovského 416/14, Nitra - Klokočina, PSČ:94911, SR	0	0	9/462	9,00	167,760
			VLA:142 - Ing. Škvaril Gustáv, r. Škvaril, nar. 9.1.1966, Golianova 563/58, Nitra - Klokočina, PSČ:94901, SR	0	0	9/462	9,00	167,760
			VLA:145 - Ing. Škvaril Peter, r. Škvaril, nar. 28.6.1964, Janka Kráľa 1598/128, Nitra, PSČ:94901, SR	0	0	9/462	9,00	167,760
			VLA:146 - Škvarilová Terézia, r. Šabíková, nar. 31.5.1933, Dlhá 854/34, Nitra - Chrenová, PSČ:94901, SR	0	0	9/462	9,00	167,760
			VLA:147 - Škvarilová Terézia, r. Škvarilová, nar. 28.4.1967, Dlhá 854/34, Nitra - Chrenová, PSČ:94901, SR	0	0	9/462	9,00	167,760
			VLA:253 - ŠTEFANKA Štefan, nar. 16.11.1921, č.949 09 7, Lužianky	0	0	156/462	156,00	2 907,840
			VLA:148 - Tesařová Dagmar, r. Sládeková, nar. 16.10.1957, Švabinského 1724, Sokolov, PSČ:35605, ČR	0	0	17/462	17,00	316,880
3240	513	9 562,32	VLA:35 - Obec Lužianky, IČO 34003517, Rastislavova 266, Lužianky, PSČ:95141, SR	2	2	1/1	513,00	9 562,320
3241	1050	19 572,00	VLA:228 - HRABOVSKÁ Júlia, r. Šantavá SPR:17 - Slovenský pozemkový fond Bratislava, IČO 17335345, Búdková 36, Bratislava 11, PSČ:81747, SR	3	3	1/1	1050,00	19 572,000
3242	1030	19 199,20	VLA:15 - Karas František SPR:17 - Slovenský pozemkový fond Bratislava, IČO 17335345, Búdková 36, Bratislava 11, PSČ:81747, SR	3	3	1/1	1030,00	19 199,200
3243	764	14 240,96	VLA:213 - SOLLÁR Ján SPR:17 - Slovenský pozemkový fond Bratislava, IČO 17335345, Búdková 36, Bratislava 11, PSČ:81747, SR	3	3	255/764	255,00	4 753,200
			VLA:214 - SOLLÁR Štefan SPR:17 - Slovenský pozemkový fond Bratislava, IČO 17335345, Búdková 36, Bratislava 11, PSČ:81747, SR	3	3	255/764	255,00	4 753,200
			VLA:215 - SOLLÁROVÁ Mária SPR:17 - Slovenský pozemkový fond Bratislava, IČO 17335345, Búdková 36, Bratislava 11, PSČ:81747, SR	3	3	254/764	254,00	4 734,560

Katastr. územie: Lužianky(834408)
 Obec: Lužianky (580899)
 Okres: Nitra (403)
 Kraj: Nitriansky (4)

PROJEKT POZEMKOVÝCH ÚPRAV JPU LUŽIANKY

Dátum: 17.03.2022
 Vyhotožil: ENVI - GEOS, s.r.o.

Str.7

REGISTER NOVÉHO STAVU časť B/1- vlastníci, správcovia a zástupcovia vlastníkov

Adresa: Cabajská 11/14 , Nitra, PSČ:94901

číslo parcely nového stavu	výmera parcely v m ²	hodn. nového pozemku s porastom v €	VLA: (18) osobné číslo - (17) vlastník nového pozemku BSM: (20) osobné číslo - (19) manžel vlastníka v BSM SPR: (22) osobné číslo - (21) správca alebo zástupca	TUC	TVL	vlastnícky podiel	výmera vl. podielu v obvode v m ²	hodnota vl. podielu v obvode v €
1	2	16	17, 18, 19, 20, 21, 22	23	24	25	26	27
3244	675	12 582,00	VLA:249 - ŠANTAVÁ Mária, r. Štefanková SPR:17 - Slovenský pozemkový fond Bratislava, IČO 17335345, Búdková 36, Bratislava 11, PSČ:81747, SR VLA:254 - ŠTEFANKOVÁ Mária SPR:17 - Slovenský pozemkový fond Bratislava, IČO 17335345, Búdková 36, Bratislava 11, PSČ:81747, SR	3	3	450/675	450,00	8 388,000
				3	3	225/675	225,00	4 194,000
3245	686	12 787,04	VLA:236 - LAUKO Július SPR:17 - Slovenský pozemkový fond Bratislava, IČO 17335345, Búdková 36, Bratislava 11, PSČ:81747, SR VLA:266 - LAUKO JULIUS JAROMIR SPR:17 - Slovenský pozemkový fond Bratislava, IČO 17335345, Búdková 36, Bratislava 11, PSČ:81747, SR VLA:237 - LAUKO Július Jaromír SPR:17 - Slovenský pozemkový fond Bratislava, IČO 17335345, Búdková 36, Bratislava 11, PSČ:81747, SR VLA:238 - LAUKO Michal SPR:17 - Slovenský pozemkový fond Bratislava, IČO 17335345, Búdková 36, Bratislava 11, PSČ:81747, SR VLA:239 - LAUKO Pavol SPR:17 - Slovenský pozemkový fond Bratislava, IČO 17335345, Búdková 36, Bratislava 11, PSČ:81747, SR VLA:267 - LAUKOVA Mária SPR:17 - Slovenský pozemkový fond Bratislava, IČO 17335345, Búdková 36, Bratislava 11, PSČ:81747, SR VLA:240 - LAUKOVÁ Mária SPR:17 - Slovenský pozemkový fond Bratislava, IČO 17335345, Búdková 36, Bratislava 11, PSČ:81747, SR	3	3	31/686	31,00	577,840
				3	3	65/686	65,00	1 211,600
				3	3	46/686	46,00	857,440
				3	3	294/686	294,00	5 480,160
				3	3	108/686	108,00	2 013,120
				3	3	64/686	64,00	1 192,960
				3	3	78/686	78,00	1 453,920
3246	618	11 519,52	VLA:133 - IVANČÍKOVÁ Mária SPR:17 - Slovenský pozemkový fond Bratislava, IČO 17335345, Búdková 36, Bratislava 11, PSČ:81747, SR VLA:265 - JANCIOVA STEFANIA, r. LAUKOVA SPR:17 - Slovenský pozemkový fond Bratislava, IČO 17335345, Búdková 36, Bratislava 11, PSČ:81747, SR VLA:231 - JANČIOVÁ Amália SPR:17 - Slovenský pozemkový fond Bratislava, IČO 17335345, Búdková 36, Bratislava 11, PSČ:81747, SR VLA:258 - LAUKO Jozef SPR:17 - Slovenský pozemkový fond Bratislava, IČO 17335345, Búdková 36, Bratislava 11, PSČ:81747, SR VLA:260 - LAUKO Štefan SPR:17 - Slovenský pozemkový fond Bratislava, IČO 17335345, Búdková 36, Bratislava 11, PSČ:81747, SR	3	3	61/618	61,00	1 137,040
				3	3	132/618	132,00	2 460,480
				3	3	85/618	85,00	1 584,400
				3	3	170/618	170,00	3 168,800
				3	3	170/618	170,00	3 168,800
3247	478	8 909,92	VLA:61 - Štefanka Miloš, r. Štefanka, nar. 1.5.1959, Dlhá 819/33, Nitra, PSČ:94901, SR	0	0	1/1	478,00	8 909,920
3248	478	8 909,92	VLA:64 - Wagnerová Gabriela, r. Štefanková, nar. 9.6.1957, Beethovenova 449/5, Nitra, PSČ:94911, SR	0	0	1/1	478,00	8 909,920
3249	531	9 897,84	VLA:67 - Kollár Jaroslav, r. Kollár, nar. 27.3.1959, Horská 1295/19, Partizánske, PSČ:95806, SR VLA:68 - Kollár Štefan, r. Kollár, nar. 4.8.1962, Horská 1278/1, Partizánske, PSČ:95806, SR VLA:136 - Okenka Anton, r. Okenka, nar. 11.6.1950, Malá Okružná 987/3, Partizánske, PSČ:95801, SR VLA:110 - Sopko Dušan, r. Sopko, nar. 23.1.1955, Počašie 957/30, Lužianky, PSČ:95141, SR VLA:188 - Šatura Peter, r. Šatura, nar. 3.2.1963, M Švabinského 1, Dražovce, SR	0	0	163/531	163,00	3 038,320
				0	0	163/531	163,00	3 038,320
				0	0	72/531	72,00	1 342,080
				0	0	113/531	113,00	2 106,320
				0	0	20/531	20,00	372,800
3250	1182	22 032,48	VLA:35 - Obec Lužianky, IČO 34003517, Rastislavova 266, Lužianky, PSČ:95141, SR	2	2	1/1	1182,00	22 032,480
3251	1060	19 758,40	VLA:6 - Oravský Jozef, r. Oravský, nar. 14.12.1967, Pod Hlínikom 1051/8, Lužianky, PSČ:95141, SR	0	0	1/1	1060,00	19 758,400
3252	44	820,16	VLA:35 - Obec Lužianky, IČO 34003517, Rastislavova 266, Lužianky, PSČ:95141, SR	2	2	1/1	44,00	820,160
3253	546	10 177,44	VLA:218 - BENEVOVÁ Júlia, r. Dominková SPR:17 - Slovenský pozemkový fond Bratislava, IČO 17335345, Búdková 36, Bratislava 11, PSČ:81747, SR VLA:220 - BÚŠOVÁ Anna, r. Dominková SPR:17 - Slovenský pozemkový fond Bratislava, IČO 17335345, Búdková 36, Bratislava 11, PSČ:81747, SR	3	3	91/546	91,00	1 696,240
				3	3	91/546	91,00	1 696,240

Katastr. územie: Lužianky(834408)
 Obec: Lužianky (580899)
 Okres: Nitra (403)
 Kraj: Nitriansky (4)

PROJEKT POZEMKOVÝCH ÚPRAV JPU LUŽIANKY

Dátum: 17.03.2022
 Vyhotožil: ENVI - GEOS, s.r.o.

Str.8

REGISTER NOVÉHO STAVU časť B/1- vlastníci, správcovia a zástupcovia vlastníkov

Adresa: Cabajská 11/14 , Nitra, PSČ:94901

číslo parcely nového stavu	výmera parcely v m ²	hodn. nového pozemku s porastom v €	VLA: (18) osobné číslo - (17) vlastník nového pozemku BSM: (20) osobné číslo - (19) manžel vlastníka v BSM SPR: (22) osobné číslo - (21) správca alebo zástupca			TUC	TVL	vlastnícky podiel	výmera vl. podielu v obvode v m ²	hodnota vl. podielu v obvode v €
			17, 18, 19, 20, 21, 22	23	24	25	26	27		
		16	VLA:221 - DOMINKA František SPR:17 - Slovenský pozemkový fond Bratislava, IČO 17335345, Búdková 36, Bratislava 11, PSČ:81747, SR	3	3	91/546	91,00	1 696,240		
			VLA:222 - DOMINKA Jozef SPR:17 - Slovenský pozemkový fond Bratislava, IČO 17335345, Búdková 36, Bratislava 11, PSČ:81747, SR	3	3	91/546	91,00	1 696,240		
			VLA:229 - HULKOVÁ Mária, r. Dominková SPR:17 - Slovenský pozemkový fond Bratislava, IČO 17335345, Búdková 36, Bratislava 11, PSČ:81747, SR	3	3	91/546	91,00	1 696,240		
			VLA:233 - KRAJČÍROVÁ Paulína, r. Dominková SPR:17 - Slovenský pozemkový fond Bratislava, IČO 17335345, Búdková 36, Bratislava 11, PSČ:81747, SR	3	3	91/546	91,00	1 696,240		
3254	490	9 133,60	VLA:161 - BARÁTH Michal SPR:17 - Slovenský pozemkový fond Bratislava, IČO 17335345, Búdková 36, Bratislava 11, PSČ:81747, SR	3	3	147/490	147,00	2 740,080		
			VLA:120 - HORKA Štefan SPR:17 - Slovenský pozemkový fond Bratislava, IČO 17335345, Búdková 36, Bratislava 11, PSČ:81747, SR	3	3	144/490	144,00	2 684,160		
			VLA:166 - HORKOVÁ Mária, r. Miškoliciová SPR:17 - Slovenský pozemkový fond Bratislava, IČO 17335345, Búdková 36, Bratislava 11, PSČ:81747, SR	3	3	147/490	147,00	2 740,080		
			VLA:242 - MIKULÁŠIKOVÁ Anna, r. Štefanková SPR:17 - Slovenský pozemkový fond Bratislava, IČO 17335345, Búdková 36, Bratislava 11, PSČ:81747, SR	3	3	52/490	52,00	969,280		
3255	531	9 897,84	VLA:170 - ÖLVECKÁ Anna SPR:17 - Slovenský pozemkový fond Bratislava, IČO 17335345, Búdková 36, Bratislava 11, PSČ:81747, SR	3	3	222/530	222,42	4 145,888		
			VLA:171 - ÖLVECKÝ Michal SPR:17 - Slovenský pozemkový fond Bratislava, IČO 17335345, Búdková 36, Bratislava 11, PSČ:81747, SR	3	3	222/530	222,42	4 145,888		
			VLA:252 - ŠTEFANKA Ľudovít SPR:17 - Slovenský pozemkový fond Bratislava, IČO 17335345, Búdková 36, Bratislava 11, PSČ:81747, SR	3	3	32/530	32,06	597,605		
			VLA:251 - ŠTEFÁNKA Jozef SPR:17 - Slovenský pozemkový fond Bratislava, IČO 17335345, Búdková 36, Bratislava 11, PSČ:81747, SR	3	3	54/530	54,10	1 008,459		
3256	536	9 991,04	VLA:241 - MIKULA Ladislav SPR:17 - Slovenský pozemkový fond Bratislava, IČO 17335345, Búdková 36, Bratislava 11, PSČ:81747, SR	3	3	82/536	82,00	1 528,480		
			VLA:243 - MIKULOVÁ Anna SPR:17 - Slovenský pozemkový fond Bratislava, IČO 17335345, Búdková 36, Bratislava 11, PSČ:81747, SR	3	3	82/536	82,00	1 528,480		
			VLA:244 - MIKULOVÁ Emília SPR:17 - Slovenský pozemkový fond Bratislava, IČO 17335345, Búdková 36, Bratislava 11, PSČ:81747, SR	3	3	82/536	82,00	1 528,480		
			VLA:245 - MIKULOVÁ Mária SPR:17 - Slovenský pozemkový fond Bratislava, IČO 17335345, Búdková 36, Bratislava 11, PSČ:81747, SR	3	3	82/536	82,00	1 528,480		
			VLA:246 - MIKULOVÁ Vincencia SPR:17 - Slovenský pozemkový fond Bratislava, IČO 17335345, Búdková 36, Bratislava 11, PSČ:81747, SR	3	3	82/536	82,00	1 528,480		
			VLA:216 - ŠTEFANKA Michal, nar. 25.04.1921 SPR:17 - Slovenský pozemkový fond Bratislava, IČO 17335345, Búdková 36, Bratislava 11, PSČ:81747, SR	3	3	126/536	126,00	2 348,640		
3257	550	10 252,00	VLA:227 - HRABOVSKÁ Helena, r. Jančiová SPR:17 - Slovenský pozemkový fond Bratislava, IČO 17335345, Búdková 36, Bratislava 11, PSČ:81747, SR	3	3	115/550	115,00	2 143,600		
			VLA:199 - KIKO Pavol SPR:17 - Slovenský pozemkový fond Bratislava, IČO 17335345, Búdková 36, Bratislava 11, PSČ:81747, SR	3	3	53/550	53,00	987,920		
			VLA:200 - KIKO Štefan SPR:17 - Slovenský pozemkový fond Bratislava, IČO 17335345, Búdková 36, Bratislava 11, PSČ:81747, SR	3	3	53/550	53,00	987,920		

Katastr. územie: Lužianky(834408)
 Obec: Lužianky (580899)
 Okres: Nitra (403)
 Kraj: Nitriansky (4)

PROJEKT POZEMKOVÝCH ÚPRAV JPU LUŽIANKY

Dátum: 17.03.2022 Str.9
 Vyhotožil: ENVI - GEOS, s.r.o.

REGISTER NOVÉHO STAVU časť B/1- vlastníci, správcovia a zástupcovia vlastníkov

Adresa: Cabajská 11/14 , Nitra, PSČ:94901

číslo parcely nového stavu	výmera parcely v m ²	hodn. nového pozemku s porastom v €	VLA: (18) osobné číslo - (17) vlastník nového pozemku BSM: (20) osobné číslo - (19) manžel vlastníka v BSM SPR: (22) osobné číslo - (21) správca alebo zástupca	TUC	TVL	vlastnícky podiel	výmera vl. podielu v obvode v m ²	hodnota vl. podielu v obvode v €
1	2	16	17, 18, 19, 20, 21, 22	23	24	25	26	27
			VLA:235 - KRÁLIKOVÁ Katarína, r. Jančiová SPR:17 - Slovenský pozemkový fond Bratislava, IČO 17335345, Búdková 36, Bratislava 11, PSČ:81747, SR	3	3	115/550	115,00	2 143,600
			VLA:203 - ŠATURA Jozef SPR:17 - Slovenský pozemkový fond Bratislava, IČO 17335345, Búdková 36, Bratislava 11, PSČ:81747, SR	3	3	107/550	107,00	1 994,480
			VLA:204 - ŠATURA Pavol SPR:17 - Slovenský pozemkový fond Bratislava, IČO 17335345, Búdková 36, Bratislava 11, PSČ:81747, SR	3	3	107/550	107,00	1 994,480
3258	91	1 696,24	VLA:35 - Obec Lužianky, IČO 34003517, Rastislavova 266, Lužianky, PSČ:95141, SR	2	2	1/1	91,00	1 696,240
3259	555	10 345,20	VLA:250 - ŠLOSÁROVÁ Paulína SPR:17 - Slovenský pozemkový fond Bratislava, IČO 17335345, Búdková 36, Bratislava 11, PSČ:81747, SR	3	3	50/555	50,00	932,000
			VLA:18 - Šlosárová Pavlína, r. Horková SPR:17 - Slovenský pozemkový fond Bratislava, IČO 17335345, Búdková 36, Bratislava 11, PSČ:81747, SR	3	3	505/555	505,00	9 413,200
3260	520	9 692,80	VLA:16 - Sližová Mária SPR:17 - Slovenský pozemkový fond Bratislava, IČO 17335345, Búdková 36, Bratislava 11, PSČ:81747, SR	3	3	1/1	520,00	9 692,800
3261	746	13 905,44	VLA:262 - SEDLÁK Lukáč SPR:17 - Slovenský pozemkový fond Bratislava, IČO 17335345, Búdková 36, Bratislava 11, PSČ:81747, SR	3	3	498/746	498,00	9 282,720
			VLA:263 - SEDLÁK Pavel SPR:17 - Slovenský pozemkový fond Bratislava, IČO 17335345, Búdková 36, Bratislava 11, PSČ:81747, SR	3	3	124/746	124,00	2 311,360
			VLA:264 - SEDLÁKOVÁ Katarína SPR:17 - Slovenský pozemkový fond Bratislava, IČO 17335345, Búdková 36, Bratislava 11, PSČ:81747, SR	3	3	124/746	124,00	2 311,360
3262	540	10 065,60	VLA:202 - ROŽIČOVÁ Mária, r. Šaturová SPR:17 - Slovenský pozemkový fond Bratislava, IČO 17335345, Búdková 36, Bratislava 11, PSČ:81747, SR	3	3	1/1	540,00	10 065,600
3263	540	10 065,60	VLA:201 - LAUKOVÁ Verona, r. Šaturová SPR:17 - Slovenský pozemkový fond Bratislava, IČO 17335345, Búdková 36, Bratislava 11, PSČ:81747, SR	3	3	1/1	540,00	10 065,600
3264	540	10 065,60	VLA:198 - BAČOVÁ Pavlína, r. Šaturová SPR:17 - Slovenský pozemkový fond Bratislava, IČO 17335345, Búdková 36, Bratislava 11, PSČ:81747, SR	3	3	1/1	540,00	10 065,600
3265	963	17 950,32	VLA:81 - Schwarcová Iveta, r. Štefanková, nar. 23.9.1980, Počašie 1020/25, Lužianky, PSČ:95141, SR	0	0	1/1	963,00	17 950,320
3266	304	5 666,56	VLA:35 - Obec Lužianky, IČO 34003517, Rastislavova 266, Lužianky, PSČ:95141, SR	2	2	1/1	304,00	5 666,560
3267	40	745,60	VLA:300 - Greguš Róbert, r. Greguš, nar. 27.11.1965, Čakajovce 286, Čakajovce, PSČ:95143, SR	0	0	1/1	40,00	745,600

TUC (typ účastníka): 0 - vlastník, ktorého miesto trvalého pobytu alebo sídlo sú známe, 1 - správa majetku štátu, kde je vlastníkom Slovenská republika, 2 - správa majetku obce, kde vlastníkom je obec, 3 - známy vlastník, ktorého miesto trvalého pobytu alebo sídlo nie je známe, 4 - neznámy vlastník, 5 - vlastník, ktorý má zo zákona obmedzené vlastnícke práva, 6 - porúčiteľ, po ktorom sa prihlásil domnelý dedič, 7 - porúčiteľ, po ktorom sa neprihlásil žiadny domnelý dedič, 8 - zaniknutá právnická osoba bez právneho nástupcu a so zrušeným IČO, 9 - vlastník, ktorý je známy a je známe aj miesto trvalého pobytu alebo sídlo, ale ktorý si svoje vlastnícke práva k pozemkom neuplatnil, 10 - vlastník nesečelovaných pozemkov

TVL (typ vlastníka): 0 - vlastník, ktorého miesto trvalého pobytu alebo sídlo je známe; vlastník, ktorý má zo zákona obmedzené práva; porúčiteľ, po ktorom sa prihlásil domnelý dedič alebo dedičia (dedičské konanie zatiaľ nebolo začaté alebo skončené); porúčiteľ, po ktorom sa neprihlásil žiadny dedič, 1 - správa majetku štátu, kde je vlastníkom Slovenská republika, 2 - správa majetku obce, kde vlastníkom je obec v Slovenskej republike, 3 - známy vlastník, ktorého miesto trvalého pobytu alebo sídlo nie je známe, 4 - neznámy vlastník; zaniknutá právnická osoba bez právneho nástupcu, 9 - duplicitný vlastník

Katastr. územie: Lužianky(834408)
Obec: Lužianky (580899)
Okres: Nitra (403)
Kraj: Nitriansky (4)

PROJEKT POZEMKOVÝCH ÚPRAV JPU LUŽIANKY

Dátum: 17.03.2022
Vyhotožil: ENVI - GEOS, s.r.o.

Str.1

ZOZNAM VYROVNANÍ V PENIAZOCH

Adresa: Cabajská 11/14 , Nitra, PSČ:94901

VLA: (21) osobné číslo - (20) vlastník pôvodného pozemku BSM: (23) osobné číslo - (22) manžel vlastníka v BSM	(25) osobné číslo - (24) správca alebo zástupca	sumárny nárok na vyrovnanie v peniazoch v €
20, 21, 22, 23	24,25	V01
VLA: 10 - Bakytová Magdaléna, nar. 14.5.1952, č.550, Zbehy, PSČ:95142, SR		3 570,122
VLA: 47 - BALKO Peter, nar. 17.5.1977, č.259, Zbehy		3 942,871
VLA: 101 - Bíro Marián, nar. 24.10.1974, Hlavná 252/161, Nitra - Janíkovce, PSČ:94907, SR		2 433,452
VLA: 52 - Czako Juraj, nar. 9.10.1968, Kozmonautov 619/7, Nitra, PSČ:94901, SR		2 824,996
VLA: 164 - ČEREŠŇA Rastislav, nar. 19.11.1976, Šintavská 8, Bratislava		1 385,379
VLA: 11 - Čurgali Ľubomír, nar. 27.1.1959, Jelenecká 454/286B, Štítáre, PSČ:95101, SR		6 583,027
VLA: 165 - DOMANICKÁ Anna, nar. 29.3.1954, č.461, Zbehy, PSČ:95142		1 679,865
VLA: 186 - DOMANOVÁ Eva, nar. 2.9.1951, Kochova 5, Dražovce, SR		755,230
VLA: 96 - Drobná Zuzana, nar. 4.4.1969, 107 Scott Lane, North Carolina, PSČ:27514, USA		241,900
VLA: 22 - Ďuranová Mária, nar. 2.5.1963, Pod Hlínikom 1325/6, Lužianky, PSČ:95141, SR		241,900
VLA: 65 - Ďurináková Helena, nar. 23.3.1958, Malinovského 1157/17, Partizánske, PSČ:95806, SR		3 251,189
VLA: 76 - Horka Pavol, nar. 29.7.1943, Rastislavova 1/3, Lužianky, PSČ:95141, SR		976,529
VLA: 160 - JANČI Milan, nar. 4.12.1952, Fabrická 1538/1, Nitra		3 249,573
VLA: 206 - Jančík Marián, nar. 14.8.1954, Fabrická 1538/1, Nitra - Staré Mesto, PSČ:94901, SR		2 848,835
VLA: 208 - JANČÍK Martin, nar. 1.2.1975, Partizánska 64, Nitra		1 424,417
VLA: 66 - Kertészová Anna, nar. 4.4.1965, Horská 1305/23, Partizánske, PSČ:95806, SR		3 251,189
VLA: 113 - KISA MARIA, nar. 16.4.1935, RASTISLAVOVA 241, LUŽIANKY		5 967,888
VLA: 12 - Klačman Radovan, nar. 8.1.1986, Partizánska 737/5, Komjatice, PSČ:94106, SR		3 291,513
VLA: 13 - Klačmanová Sylvia, nar. 27.12.1978, Smreková 3380/9, Zvolen, PSČ:96001, SR		3 291,513
VLA: 179 - KOLLÁR Jozef, nar. 13.3.1952, Malá Okružná 1014/9, Partizánske, SR		1 398,673
VLA: 178 - LAUKO Stanislav, nar. 18.7.1946, Rastislavova 222/156, Lužianky, SR		586,716
VLA: 169 - LAUKOVÁ Helena, nar. 9.1.1953, Rastislavova 224/160 9, Lužianky		1 679,865
VLA: 138 - Minárová Marta, nar. 21.8.1948, Na Holotke 601/2, Lužianky, PSČ:95141, SR		181,352
VLA: 7 - Miškolci Marián, nar. 28.11.1951, Tajovského 3331/37, Bratislava - Staré Mesto, PSČ:81104, SR		2 519,798
VLA: 69 - Paráková Mária, nar. 8.11.1969, Bieloruská 5190/14, Bratislava - Podunajské Biskupice, PSČ:82106, SR		3 251,189
VLA: 104 - Pavlovič Vít, nar. 29.12.1954, Urbancova 2420/4, Nitra - Zobor, PSČ:94901, SR BSM: 274 - PAVLOVIČOVÁ Edita, nar. 1.7.1954, Kollárova 11, Nitra, PSČ:94901, SR		2 433,452
VLA: 125 - SABO Jozef, nar. 4.12.1945, Pod Lipovým 5344/42, Bratislava, SR		3 496,683
VLA: 192 - SEDLÁK Štefan, nar. 15.12.1954, Kodályova 1436/14, Nitra, SR		2 610,532
VLA: 247 - SENECKÝ Jozef, nar. 21.4.1952, Jelenecká 2310/59, Nitra Zobor, PSČ:94901		731,038
VLA: 140 - Sládek Josef, nar. 19.5.1953, Prokopa Holého 705, Kynšperk nad Ohří, PSČ:35751, ČR		362,703
VLA: 121 - SOLAR Jozefína, nar. 14.04.1944, Krönleinstrasse 28, CH - 8044 Zürich, Švajčiarsko		5 324,827
VLA: 211 - SOLLÁR Jaroslav, nar. 11.2.1932, Gogoľova 1888/2, Topoľčany		5 324,827
VLA: 98 - Stopková Eva, nar. 10.5.1965, Mikovíniho 10, Nitra - Klokočina, SR		241,900
VLA: 126 - ŠANTAVÁ Beatrice, nar. 28.9.1963, Rastislavova 246 949 , Lužianky		2 471,205
VLA: 112 - Šatura Ivan, nar. 17.7.1974, Galaktická 3225/8, Bratislava, PSČ:82102, SR		377,616

Katastr. územie: Lužianky(834408)
Obec: Lužianky (580899)
Okres: Nitra (403)
Kraj: Nitriansky (4)

PROJEKT POZEMKOVÝCH ÚPRAV JPU LUŽIANKY

Dátum: 17.03.2022
Vyhotovil: ENVI - GEOS, s.r.o.

Str.2

ZOZNAM VYROVNANÍ V PENIAZOCH

Adresa: Cabajská 11/14 , Nitra, PSČ:94901

VLA: (21) osobné číslo - (20) vlastník pôvodného pozemku BSM: (23) osobné číslo - (22) manžel vlastníka v BSM	(25) osobné číslo - (24) správca alebo zástupca	sumárny nárok na vyrovnanie v peniazoch v €
20, 21, 22, 23	24,25	V01
VLA: 187 - ŠATURA Jozef, nar. 12.2.1955, Škultétyho 54, Nitra, SR		755,230
VLA: 293 - Ševčíková Gizela, nar. 25.1.1962, Kajsja II 845/16, Lužianky, PSČ:95141, SR		2 899,429
VLA: 53 - Šimanská Gabriela, nar. 23.3.1970, Murániho 29/5, Nitra, PSČ:94911, SR		2 824,996
VLA: 143 - Škvaril Jozef, nar. 21.6.1957, Novozámocká 43/151, Nitra, PSČ:94901, SR		181,352
VLA: 144 - Škvaril Milan, nar. 6.6.1968, Vikas 87, Hul, PSČ:94144, SR		362,703
VLA: 173 - ŠLOSÁR František, nar. 30.6.1947, Holotka 33, Zbehy, PSČ:95142		1 889,848
VLA: 174 - ŠLOSÁR Jozef, nar. 17.2.1952, Wilsonovo nábr 42, Nitra, PSČ:94901		1 889,848
VLA: 28 - Štefanka Dušan, nar. 17.12.1959, č.83, Kostoľany pod Tribečom, PSČ:95177, SR		3 942,360
VLA: 27 - Štefanka Marek, nar. 16.5.1977, Andač 11, Zbehy, PSČ:95142, SR		2 357,960
VLA: 175 - ŠTEFANKA Michal, nar. 29.3.1930, Rastislavova 8/17, Lužianky, PSČ:95141		1 209,503
VLA: 210 - ŠTEFANKA Roman, nar. 9.7.1966, č.365, Zbehy		2 357,960
VLA: 62 - Štefanka Vladimír, nar. 26.12.1963, Petzwalova 545/17, Nitra, PSČ:94911, SR		3 996,209
VLA: 99 - Štefanková Helena, nar. 19.12.1944, Rastislavova 9/19, Lužianky, PSČ:95141, SR		241,900
VLA: 72 - Vahová Nikoleta, nar. 1.12.1976, Horáková 427/23, Lužianky, PSČ:95141, SR		812,797
VLA: 207 - VALENTOVÁ Ivana, nar. 23.9.1973, Výstavná 9, Nitra		1 424,417
VLA: 304 - Váľky Ladislav, nar. 10.5.1974, Muškátová 792/36, Bratislava - Ružinov, PSČ:82101, SR		3 572,801
VLA: 54 - Vičanová Miriam, nar. 6.11.1973, Sitnianska 674/2, Nitra, PSČ:94911, SR		2 824,996
VLA: 122 - WOHLFEIL Janka, nar. 12.9.1941, Schelmengrube str. 5, 92510 Stetten, BRD		1 450,814
VLA: 180 - ZACHAROVÁ Helena, nar. 15.10.1940, Tehelná 786/57, Partizánske		1 398,673
VLA: 149 - Žákovičová Mária, nar. 8.1.1947, Na Holotke 601/4, Lužianky, PSČ:95141, SR		181,352

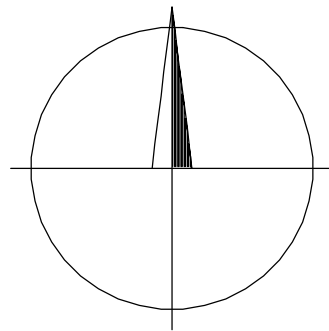
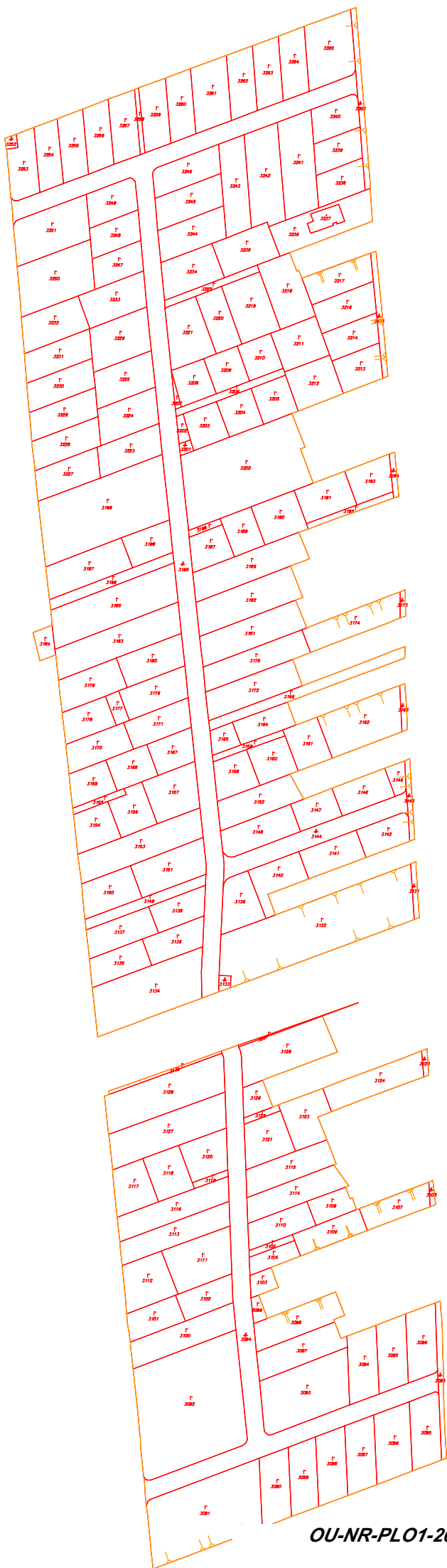

JPÚ LUŽIANKY
LOKALITA DIELY I.
ROZDEĽOVACÍ PLÁN
—
GRAFICKÁ ČASŤ

M 1:3000

Doložka o autorizácii

Tento listinný rovnopis elektronického úradného dokumentu bol vyhotovený podľa vyhlášky č. 85/2018 Z. z. Úradu podpredsedu vlády Slovenskej republiky pre investície a informatizáciu z 12. marca 2018, ktorou sa ustanovujú podrobnosti o spôsobe vyhotovenia a náležitostiach listinného rovnopisu elektronického úradného dokumentu.

Údaje elektronického úradného dokumentu

Názov: [VEREJNÁ VYHLÁŠKA ZVEREJNENIE ROZDEĽOVACIEHO PLÁNU
PROJEKTU JEDNODUCHÝCH POZEMKOVÝCH ÚPRAV K.Ú.
LUŽIANKY, LOKALITA DIELY I.,]
Identifikátor: OU-NR-PLO1-2022/001275-0039255/2022

Autorizácia elektronického úradného dokumentu

Dokument autorizoval: Ministerstvo vnútra Slovenskej republiky, OÚ NR 10223
SK IČO: 00151866
Spôsob autorizácie: Kvalifikovaná elektronická pečať
Dátum a čas autorizácie: 04.04.2022 07:08:04
Dátum a čas vystavenia časovej pečiatky: 04.04.2022 07:08:04
Označenie listov, na ktoré sa autorizácia vzťahuje:
OU-NR-PLO1-2022/001275-0039255/2022

Ostatné prílohy

Označenie listov príloh, ktoré nie sú platne autorizované alebo nie sú autorizované vôbec:
OU-NR-PLO1-2022/001275-0039255/2022-P001,
OU-NR-PLO1-2022/001275-0039255/2022-P002,
OU-NR-PLO1-2022/001275-0039255/2022-P003

Informácia o vyhotovení doložky o autorizácii

Doložku vyhotovil: Ing. Jozef Lušňák, PhD.
Funkcia alebo pracovné zaradenie: Referent
Označenie orgánu: Okresný úrad Nitra
IČO: 00151866
Dátum vytvorenia doložky: 04.04.2022
Podpis a pečiatka: