

Spoplatnené podľa
Zák. č. 145/95 Zb.

Geometrický plán je podkladom na právne úkony, keď údaje doterajšieho stavu výkazu výmer sú zhodné s údajmi platných výpisov z katastra nehnuteľností

Vyhotovitel		Kraj	Okres	Obec	
		Nitriansky	Komárno	Svätý Peter	
Vörös Attila - geodet Povodňová 529, Zlatná na Ostrove IČO: 44 538 359		Kat. územie Svätý Peter	Číslo plánu 44538359-3/2024	Mapový list č. MARCELOVÁ 7-1/42	
		GEOMETRICKÝ PLÁN		na zameranie stavieb p.č.6077, 6078, 6079/2 a na oddelenie parciel p.č.6075, 6076/1-2, 6079/1	
Vyhotovil		Autorizačne overil		Úradne overil Meno: Ing. Vetterová Adriana	
Dňa: 18.01.2024	Meno: Vörös Attila	Dňa: 18.01.2024	Meno: Ing. Attila Mészáros	Dňa: 14-02-2024	Číslo: GA-187/2024
Nové hranice boli v prírode označené múrmí, železnými rúrkami		Náležitostami a presnosťou zodpovedá predpisom		Úradne overené podľa § 9 Zákona NR SR č. 215/1995 Z.z. o geodézii a kartografii	
Záznam podrobného merania (meračský náčrt) č. 2304					
Súradnice bodov označených číslami a ostatné meračské údaje sú uložené vo všeobecnej dokumentácii					

4008/2025

VÝKAZ VÝMER

Doterajší stav			Zmeny						Nový stav						
Číslo			Výmera		Druh pozemku	Diel	k parcele číslo	m ²	od parcely číslo	m ²	Číslo parcely	Výmera		Druh pozemku	Vlastník, (iná opráv. osoba) adresa, (sídlo)
PK vložky	parcely		ha	m ²								ha	m ²		
LV	KN-E	KN-C													
Stav právny je totožný s registrom C KN															
4956		6075	570		zast.pl.	1	6075	559			6075	559	zast.pl.	22	Doterajší
						2	6076/1	4							
						4	6076/2	5							
						13	6079/2	2							
						1			6075	559					
4956		6076	162		ost.pl.	3	6076/1	43			6076		zaniká		
						5	6076/2	86							
						6	6077	1							
						8	6078	22							
						14	6079/2	10							
						2			6075	4	6076/1	47	ost.pl.	99	detto
						3			6076	43					
						4			6075	5	6076/2	91	ost.pl.	99	detto
						5			6076	86					
5090		6077	53		ost.pl.	7	6077	51			6077	52	zast.pl.	16	detto
						9	6078	2							
						6			6076	1					
						7			6077	51					
5090		6078	34		ost.pl.	10	6078	34			6078	138	zast.pl.	16	detto
						8			6076	22					
						9			6077	2					
						10			6078	34					
						11			6079	80					
5090		6079	519		ost.pl.	11	6078	80			6079		zaniká		
						12	6079/1	409							
						15	6079/2	30							
						12			6079	409	6079/1	409	ost.pl.	99	detto
						13			6075	2	6079/2	42	zast.pl.	16	detto
						14			6076	10					
						15			6079	30					
Spolu:			1338					1338		1338		1338			

Legenda: kód spôsobu využívania 16 Pozemok, na ktorom je postavená nebytová budova označená súpisným číslom

22 Pozemok, na ktorom je postavená inžinierska stavba – cestná, miestna a účelová komunikácia, lesná cesta, poľná cesta, ...

99 Pozemok využívaný podľa druhu pozemku

kód druhu stavby 20 Iná budova

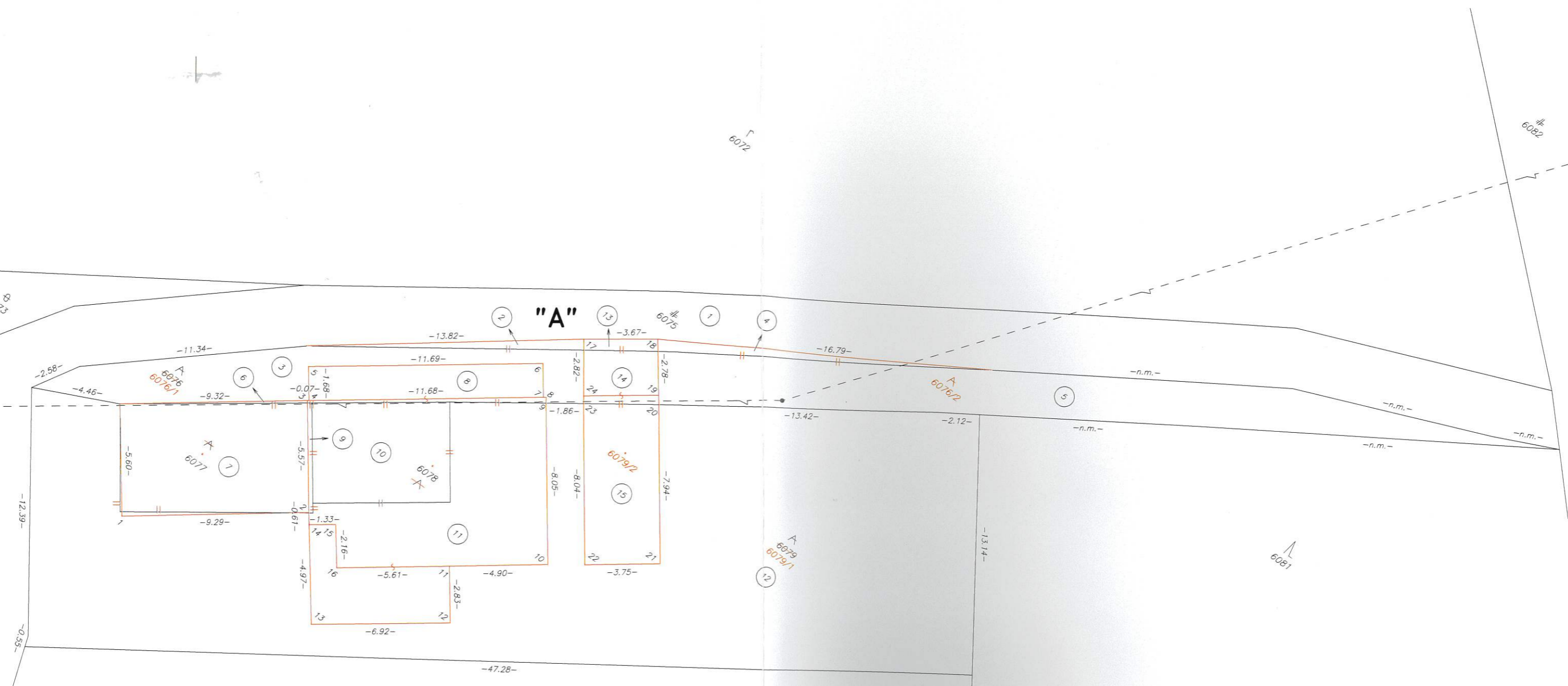

"A"

DETAIL A

