



**OBEC JAKUBOVANY**  
**Obecný úrad v Jakubovanoch**  
**Jakubovany 21, 032 04 Liptovský Ondrej**

Obecný úrad Liptovský Mikuláš  
Odbor starostlivosti o životné prostredie  
Úsek štátnej správy ochrany prírody a krajiny  
Vrbická 1993  
03101 Liptovský Mikuláš

Váš list číslo/zo dňa

Naše číslo  
04/2026

Vybavuje/linka  
Ing. Zuzaniak,

Jakubovany  
26.01.2026

**Vec: Oznámenie zámeru vykonať odstránenie drevín v ochrannom pásme miestnej komunikácie, nadzemného trasy verejného osvetlenia a nadzmejnej telefónnej trasy, v extraviláne, k.ú. Jakubovany.**

Obec Jakubovany, ako vlastník miestnej asphaltovej komunikácie a nadzemnej trasy verejného osvetlenia, oznamuje, že v mesiaci február 2026 (v závislosti od klimatických podmienok) musí v ochrannom pásme miestnej komunikácie vykonať odstránenie krovín a drevín. Komunikácia je na pozemku KN-C par.číslo 653, k.ú. Jakubovany a jedná sa o intravilán katastrálneho územia obce Jakubovany, okres Liptovský Mikuláš. Trasa verejného svetlenia a nadzemného telefónneho vedenia je však v extraviláne a vedie popri uvádzanej miestnej komunikácii. Parcely sú však v súkromnom spoluvlastníctve a s malou výmerou na jednotlivých spoluvlastníkov. Ani jeden z nich preto nerieši dreviny a kroviny. Obec v letnom období vykáša okraje okolo komunikácie. V prípade, že sú aj neznámi spoluvlastníci a tieto podiely sú v správe SPF, nezabezpečuje SPF žiadne činnosti a nevie plochy ani prenajať.

Odstraňovanie drevín v tejto trase prebehlo v roku 2020 (počas obdobia COVID-19), keď práce oznamoval Slovak Telekom.a.s. Od tej doby ďalšie dreviny vyschli a tiež vyrástli kroviny. Počas veterných dní v dobe Vianočných sviatkov 2025 došlo k vyvráteniu drevín, ktoré zasiahli verejné osvetlenie a poškodili teleso aj nadzemné vedenie. Tiež zasiahli nadzemné telefónne vedenie ktoré ide vedľa trasy verejného osvetlenia. Časti drevín dopadli ja na miestnu komunikáciu a bolo nutné vykonávať zásahy pilčíkov Dobrovoľného požiarneho zboru, aby sa komunikácie sprezjzdnila. Opravu verejného osvetlenia nebude obec vykonávať do doby než sa odstránia nevhodné dreviny v ochrannom pásme a ich pád by spôsobil ďalšie škody. Zaznamenávame každoročne nutnosť opravy vedení v tomto úseku.

Vzhľadom na tento stav musíme miesto spoluvlastníkov zabezpečiť spílenie drevín v ochranných pásmach a tiež tých ktoré sú už vyvrátené vetrom, ale sa zachytili na susedných drevinách a po uvoľnení dopadnú na nadzemné vedenia a miestnu komunikáciu.

Drevná hmota bude spracovaná tak, aby sa po vysušení mohla použiť v peciach na drevnú hmotu. Keď bude ponechaná na kopách pre potreby spoluvlastníkov jednotlivých parciel. Pre

obec je to nákladná činnosť, keď drevinu je potrebné postupne skracovať z plošiny a až potom spíliť časť ktorá už nezasiahne na nadzemné vedenia.

Mapka a dotknuté parcely sú uvedené nižšie.

Ing. Milan Zuzaniak  
Starosta obce Jakubovany



Príloha:

Mapka z katastra, s uvedením identifikácie dotknutých parciel.

**Obec Jakubovany**

Mapka z katastra, s uvedením identifikácie dotknutých parciel.

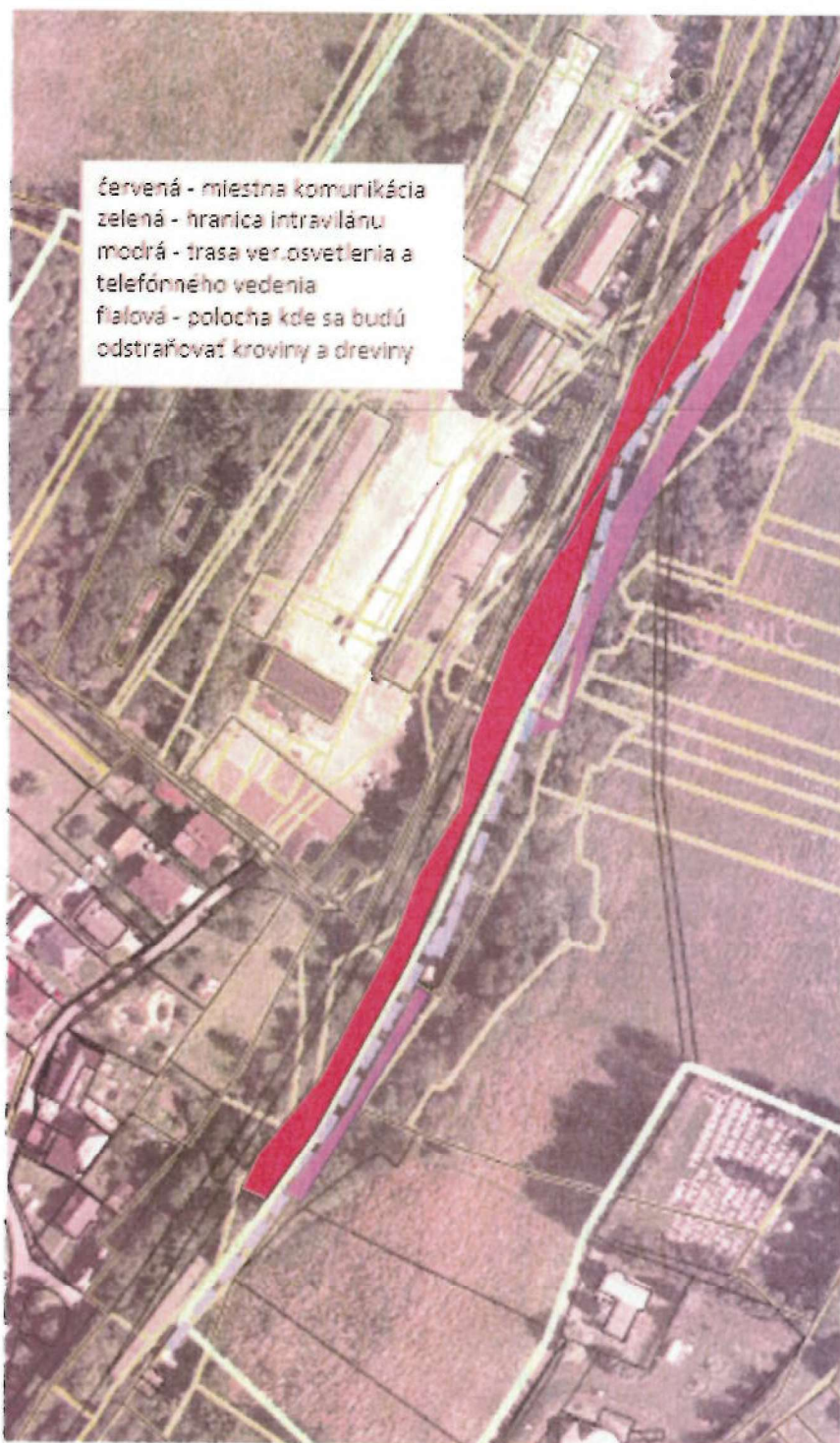

Register E, parcela: 1-52/100      všetky k.ú. Jakubovany - extravilán  
2-1056/45  
1056/44  
2-105/513  
2-1056/42  
1-83/1

*otoc*

2-1056/41