

č.s.:OU-PO-OSZP1-2023/056047-02

**ZOZNAM VYHRADENÝCH MIEST V ÚZEMÍ EURÓPSKEHO  
VÝZNAMU HOZELSKÉ SLANISKÁ (SKUEV0139) V K.Ú. HOZELEC.**  
č. PP- 3 / 2023 zo dňa 11. októbra 2023

Okresný úrad Prešov, odbor starostlivosti o životné prostredie ako príslušný orgán štátnej správy starostlivosti o životné prostredie vo veciach ochrany prírody a krajiny podľa § 4 ods. 1 zákona č. 525/2003 Z.z. o štátnej správe starostlivosti o životné prostredie a o zmene a doplnení niektorých zákonov v znení neskorších predpisov v spojitosti s § 64 ods. 1 písm. c) zákona č. 543/2002 Z.z. o ochrane prírody a krajiny v znení neskorších predpisov (ďalej len „zákon OPaK“) a podľa § 15 ods.1 písm. a) v spojení s § 14 ods. 3 písm. b) zákona OPaK, na základe návrhu Správy Tatranského národného parku (ďalej len „TANAP“) so sídlom v Tatranskej Lomnici, Tatranská Lomnica 66, 059 60 Tatranská Lomnica, č. TANAP-OPK-2023/1271 zo dňa 02. 10. 2023 zverejňuje

**zoznam vyhradených miest  
v území európskeho významu Hozelské slaniská (SKUEV0139)**

/predchádzajúci názov – Gánovské slaniská/,

na ktorých nie je v zmysle zákona OPaK zakázané vykonávať činnosť - pohybovať sa mimo vyznačeného turistického chodníka alebo náučného chodníka za hranicami zastavaného územia obce [§ 15 ods.1 písm. a) v znení § 14 ods. 1 písm.c) zákona OPaK].

**Nedodržanie podmienok (obmedzení) určených pre činnosť na vyhradenom mieste, je vykonávaním činnosti, ktorá je v zmysle zákona OPaK zakázaná.**

**Vyhradené  
miesto 1:**

**PLOCHA PRI VRTE ŠHG -1 S JAZIERKOM**

časť plochy zemného terénu parcely KN C č. a 1235/3 k.ú. Hozelec pre prístup k vrtu s jazierkom (súradnice lomových bodov 1, 2 a 3 vyhradeného miesta sú uvedené v tabuľke). Vyhradené miesto do vodnej plochy jazierka ani do podmáčaných miest nezasahuje.

Situačná mapa vyhradeného miesta je uvedená v prílohe č. 1

**Vyhradené  
miesto 2:**

**PLOCHA PRI VRTE ŠHG -2 S JAZIERKOM**

časť plochy zemného terénu parcely KN C č. 1235/3 k.ú. Hozelec pre prístup k vrtu s jazierkom (súradnice lomových bodov 4 – 7 vyhradeného miesta sú uvedené v tabuľke). Vyhradené miesto do vodnej plochy jazierka ani do podmáčaných miest nezasahuje.

Situačná mapa vyhradeného miesta je uvedená v prílohe č. 2.



**Vyhradené miesto 3:**

**PLOCHA PRI MINERÁLNO M PRAMENI - KVAŠNICA**

časť plochy zemného terénu parcely KN C č. 1256/1 k.ú. Hozelec pre prístup k minerálnemu prameňu a studničke (súradnice lomových bodov 8 – 14 vyhradeného miesta sú uvedené v tabuľke). Vyhradené miesto nezasahuje do odtokového rigolu minerálneho prameňa a zahŕňa časť poľnej cesty a časť plochy západne od rigolu.

Situačná mapa vyhradeného miesta je uvedená v prílohe č. 3.

<b>Stupeň ochrany vyhradených miest:</b>	<b>štvrtý stupeň územnej ochrany</b> [parcely KN-C č. 1235/12, 1235/3 a 1256/1 k.ú. Hozelec, trvalý trávny porast];
<b>Povolená činnosť na vyhradených miestach:</b>	<b>Pohybovať sa na ploche zemného terénu</b> mimo vyznačeného turistického chodníka alebo náučného chodníka za hranicami zastavaného územia [§ 15 ods.1 písm.a) v znení § 14 ods. 1 písm.c) zákona OPaK]
<b>Časové obmedzenie vykonávania činnosti:</b>	Pohyb je možné vykonávať bez časového obmedzenia.
<b>Ostatné obmedzenia vykonávania činnosti:</b>	Pohyb na vyhradenom mieste 1 a 2 je možné vykonávať za účelom prístupu k vrtu s jazierkom. Pohyb na vyhradenom mieste 3 je možné vykonávať za účelom prístupu k prameňu a studničke. Upozornenie: Ostatné ustanovenia zákona OPaK o zakázaných činnostiach a regulovaných činnostiach v 4. stupni územnej ochrany podľa § 6 a § 15 ods.1 a 2 zákona OPaK zostávajú nedotknuté (napr.: zákaz jazdiť na bicykli; zákaz zbierať rastliny; zákaz jazdiť a stáť motorovým vozidlom, motorovou trojkolkou/štvorkolkou; vykonávať činnosť meniacu stav mokrade, vykonávať činnosť poškodzujúcu prírodný biotop).

Tabuľka: Súradnice lomových bodov vyhradených miest v systéme S-JTSK a WGS

Vyhradené miesto	Lomový bod	S-JTSK		WGS	
		Y	X	N	E
1	1	328775,204	1201829,924	49° 01' 41,52"	20° 19' 56,98"
	2	328760,065	1201848,839	49° 01' 40,93"	20° 19' 57,76"
	3	328746,688	1201840,101	49° 01' 41,22"	20° 19' 58,44"
2	4	328594,67	1201929,474	49° 01' 38,63"	20° 20' 6,17"
	5	328595,378	1201937,735	49° 01' 38,37"	20° 20' 6,14"
	6	328585,684	1201942,528	49° 01' 38,23"	20° 20' 6,65"
	7	328579,602	1201939,187	49° 01' 38,33"	20° 20' 6,93"
3	8	328522,429	1202318,853	49° 01' 26,19"	20° 20' 10,83"
	9	328527,862	1202318,81	49° 01' 26,19"	20° 20' 10,58"
	10	328475,132	1202351,493	49° 01' 25,22"	20° 20' 13,23"
	11	328472,774	1202347,745	49° 01' 25,35"	20° 20' 13,37"
	12	328496,443	1202343,364	49° 01' 25,44"	20° 20' 12,18"
	13	328495,896	1202330,814	49° 01' 25,86"	20° 20' 12,19"
	14	328504,866	1202334,309	49° 01' 25,71"	20° 20' 11,76"



**ZAČIATOK PLATNOSTI** zoznamu vyhradených miest: **od 12. októbra 2023**

**KONIEC PLATNOSTI** zoznamu vyhradených miest: bez učenia; najdlhšie do doby zrušenia vyhradených miest príslušným orgánom štátnej správy ochrany prírody a krajiny.

**ZVEREJNENIE** zoznamu vyhradených miest je od 11. októbra 2023 po dobu jeho platnosti vykonané zverejnením na webovom sídle Okresného úradu Prešov a na webovom sídle Obce Hozelec. Zoznam je tiež zverejnený na webovom sídle Správy TANAP.

Prílohy

1. situačná mapa: vyhradené miesto 1 - **PLOCHA PRI VRTE ŠHG-1 S JAZIERKOM**
2. situačná mapa: vyhradené miesto 2 - **PLOCHA PRI VRTE ŠHG-2 S JAZIERKOM**
3. situačná mapa: vyhradené miesto 3 - **PLOCHA PRI MINERÁLNO M PRAMENI KVAŠNICA**

Okresný úrad Prešov  
odbor starostlivosti o životné prostredie  
Námestie mieru 3  
080 01 Prešov  
- 4 -

  
PaedDr. Miroslav Benko, PhD., MBA, LL.M.  
vedúci odboru



Vyhradené miesta v území európskeho významu Hozelské slaniská (SKUEV0139) v k. ú. Hozelec pre pohyb mimo vyznačeného turistického chodníka alebo náučného chodníka za hranicami zastavaného územia obce

**vyhradené miesto 1 - plocha pri vrte ŠHG-1 s jazierkom**

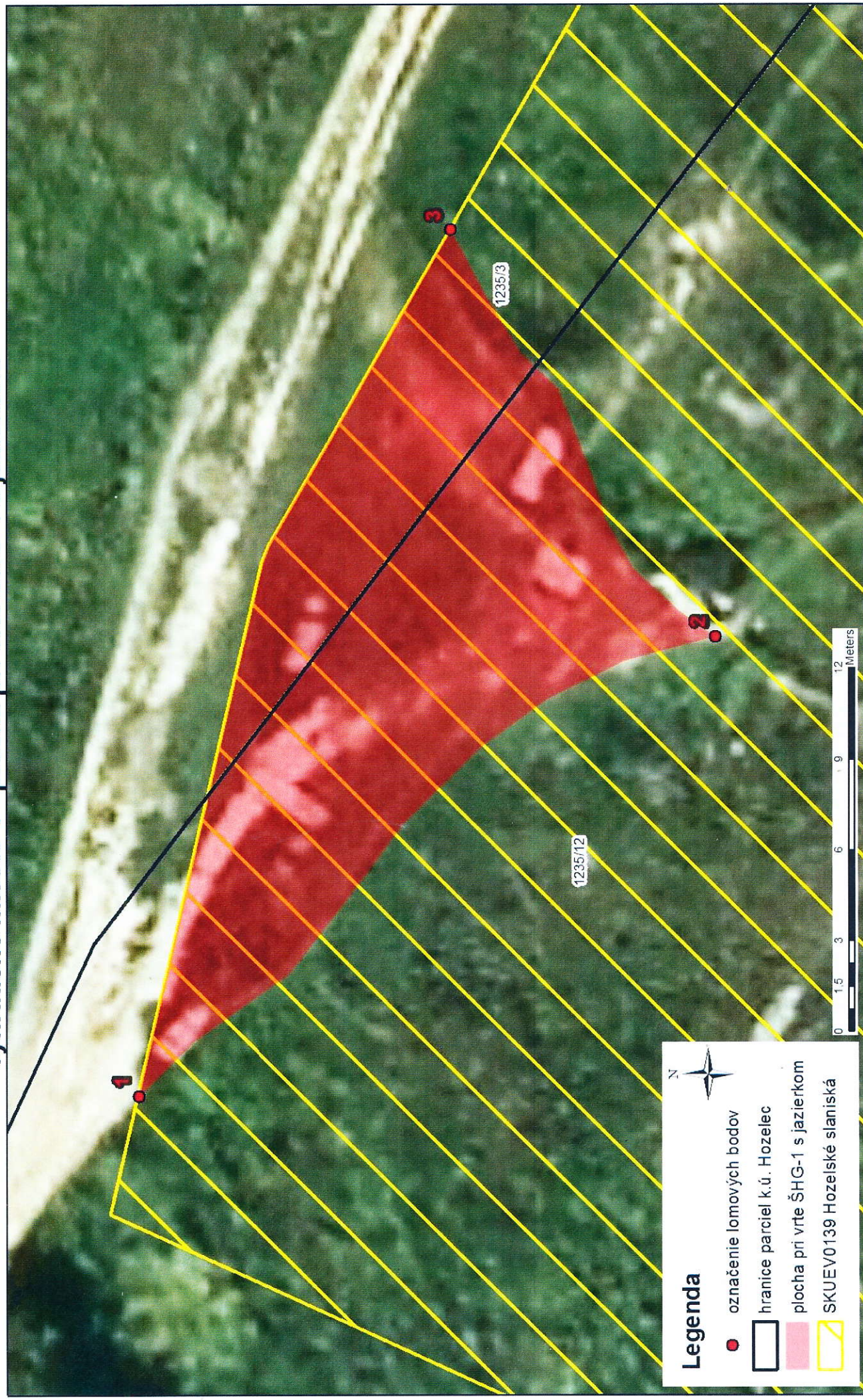



Vyhradené miesta v území európskeho významu Hozelské slaniská (SKUEV0139) v k. ú. Hozelec pre pohyb mimo vyznačeného turistického chodníka alebo náučného chodníka za hranicami zastavaného územia obce

**vyhradené miesto 2 - plocha pri vrte ŠHG-2 s jazierkom**

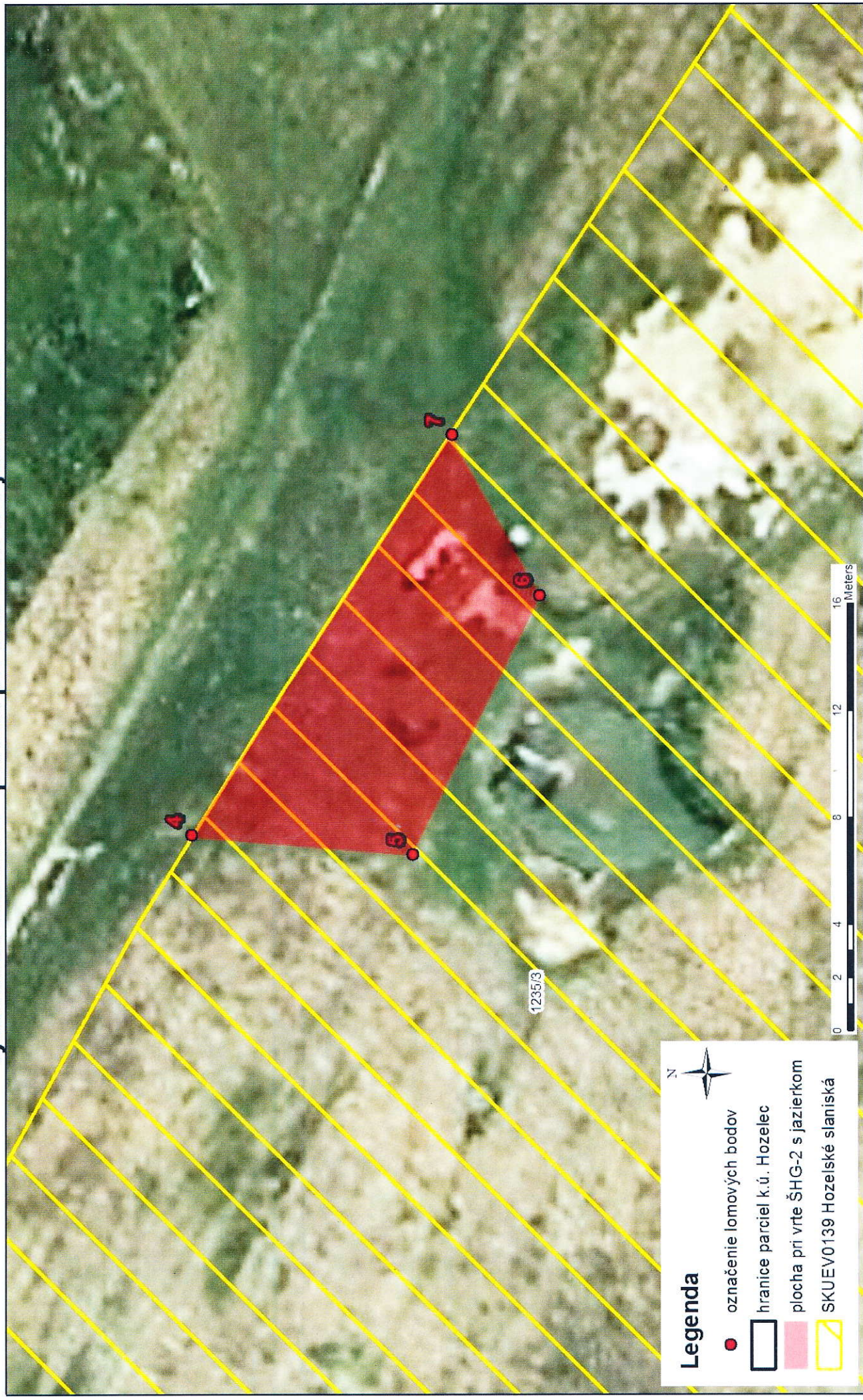



Vyhradené miesta v území európskeho významu Hozelské slaniská (SKUEV0139) v k. ú. Hozelec pre pohyb mimo vyznačeného turistického chodníka alebo náučného chodníka za hranicami zastavaného územia obce

**vyhradené miesto 3 - plocha pri minerálnom prameni Kvašnica**

