

OKRESNÝ ÚRAD BARDEJOV

POZEMKOVÝ A LESNÝ ODBOR

Dlhý rad 16, 085 01 Bardejov

Číslo spisu

OU-BJ-PLO-2026/005005-002

Bardejov

16. 03. 2026



Rozhodnutie

o zmene Registra nového stavu PPÚ Snakov

Popis konania / Účastníci konania

Okresný úrad Bardejov, pozemkový a lesný odbor (ďalej aj „OU BJ PLO“ alebo „správny orgán“), ako príslušný správny orgán podľa § 5 ods. 4 zákona SNR č. 330/1991 Zb. o pozemkových úpravách, usporiadaní pozemkového vlastníctva, pozemkových úradoch, pozemkovom fonde a o pozemkových spoločenstvách v znení neskorších predpisov (ďalej aj „zákon o pozemkových úpravách“) v súlade s § 46 a nasl. zákona č. 71/1967 Zb. o správnom konaní v znení neskorších predpisov (ďalej aj „správny poriadok“), na základe žiadosti Obce Snakov o vydanie rozhodnutia o zmene registra nového stavu v projekte pozemkových úprav (ďalej aj „PPÚ“) v katastrálnom území (ďalej aj „k. ú.“) Snakov, rozhodol takto:

Výrok

podľa § 42c ods. 1 zákona o pozemkových úpravách ---- m e n í ---- Register nového stavu v časti katastrálneho územia Snakov, ktorý bol schválený právoplatným rozhodnutím Okresného úradu Bardejov, pozemkového a lesného odboru pod č. OU-BJ-PLO2024/000323 zo dňa 04.11.2024 v nadväznosti na právoplatné rozhodnutie Okresného úradu Bardejov, pozemkového a lesného odboru č. OU-BJ-PLO2025/000337 zo dňa 31.03.2025 o schválení vykonania PPÚ v k. ú. Snakov. Zmena sa vykoná na pozemkoch registra C KN č. 932, 938 a 945 podľa geometrického plánu č. 44538758 – 9/2026 (príloha č. 1) na úpravu hranice medzi parcelami registra C KN č. 932, 938 a 945 vyhotoveného dňa 25.02.2026 zhotoviteľom PPÚ Snakov spoločnosťou GIS – Bardejov s.r.o., Hurbanova 18, 085 01 Bardejov, IČO 44538758 (ďalej aj „zhotoviteľ“) úradne overeného Okresným úradom Bardejov, katastrálnym odborom, pod číslom G1 – 135/2026 dňa 25.02.2026.

Odôvodnenie

Dňa 27.02.2026 bola tunajšiemu správne mu orgánu doručená žiadosť o vydanie rozhodnutia o zmene registra nového stavu od obce Snakov zo dňa 25.02.2026. V predmetnej žiadosti bolo uvedené, že obec Snakov (zastúpená starostom obec – Ing. Jánom Bijalkom) ako účastník projektu pozemkových úprav v katastrálnom území Snakov, okres Bardejov, právoplatne ukončeného rozhodnutím Okresného úradu Bardejov, pozemkového a lesného odboru č. OU-BJ-PLO2025/000337 zo dňa 31.03.2025 žiada o opravu registra nového stavu v časti k. ú. Snakov, na pozemkoch registra C KN parcelné čísla 932, 938 a 945 podľa priloženého geometrického plánu č. 44538758 – 9/2026 (príloha č. 1) na úpravu hranice medzi parcelami registra C KN č. 932, 938 a 945 vyhotoveného dňa 25.02.2026 zhotoviteľom PPÚ Snakov úradne overeného Okresným úradom Bardejov, katastrálnym odborom, pod číslom G1 – 135/2026 dňa 25.02.2026. Zmenu žiada vykonať z dôvodu, že pri vyhotovení projektu PPÚ Snakov bol opomenutý zrealizovaný vrt ako zdroj pitnej vody pre miestnu rómsku osadu.

V § 42c ods. 1 zákona o pozemkových úpravách je uvedené, že ak sa po schválení vykonania projektu pozemkových úprav zistí, že projekt obsahuje údaje o pozemkoch a právnych vzťahoch k nim, ktoré sú chybné, okresný úrad rozhodne o zmene registra pôvodného stavu, registra nového stavu a vykonania projektu pozemkových úprav.

Správny orgán doručí rozhodnutie len tým účastníkom, ktorých sa zmena týka, pričom konanie môže podľa § 42c ods. 1 zákona o pozemkových úpravách začať do piatich rokov od schválenia vykonania projektu pozemkových úprav.

Správny orgán v súčinnosti so zhotoviteľom projektu predmetnú žiadosť preskúmali a došli k nasledujúcemu záveru:

Parcela registra C KN č. 932 o výmere 4696 m², druh pozemku ostatná plocha, ktorá je podľa výpisu z LV vo vlastníctve obce Snakov na základe tohto rozhodnutia mení svoju výmeru na 4911 m² a polohu v zmysle geometrického plánu, ktorý je uvedený vo výroku rozhodnutia, aj tvorí prílohu tohto rozhodnutia (príloha č. 1).

Parcela registra C KN č. 938 o výmere 940 m², druh pozemku trvalý trávny porast, ktorá je podľa výpisu z LV vo vlastníctve fyzickej osoby: Škuligová Katarína r. Daňková, Nam. Mieru 3, Chomutov, ČR, na základe tohto rozhodnutia mení svoju výmeru na 844 m² a polohu v zmysle geometrického plánu, ktorý je uvedený vo výroku rozhodnutia, aj tvorí prílohu tohto rozhodnutia (príloha č. 1).

Parcela registra C KN č. 945 o výmere 735 m², druh pozemku trvalý trávny porast, ktorá je podľa výpisu z LV vo vlastníctve fyzickej osoby: Kirilová Marie r. Fečaninová, Břevnov 52, Praha 6, PSČ 169 00, ČR, na základe tohto rozhodnutia mení svoju výmeru na 616 m² a polohu v zmysle geometrického plánu, ktorý je uvedený vo výroku rozhodnutia, aj tvorí prílohu tohto rozhodnutia (príloha č. 1).

Súčasťou príloh predmetného rozhodnutia sú aj výpisy z Registra nového stavu vlastníkov: Obec Snakov, Katarína Škuligová a Marie Kirilová (príloha č. 2).

Po preskúmaní spisového materiálu projektu pozemkových úprav v katastrálnom území Snakov, bolo zo strany správneho orgánu zistené, že zástupca obce Snakov pri prerokovaní umiestenia nových pozemkov v zmysle § 12 ods. 6 zákona o pozemkových úpravách opomenul upovedomiť zhotoviteľa projektu a taktiež správny orgán o existencii projektovej dokumentácie k plánovanej výstavbe zdroja pitnej vody pre miestnu rómsku komunitu.

Nakoľko zákonné podmienky pre zmenu časti grafiky nového stavu v nadväznosti na vykonanie PPÚ, boli splnené, Okresný úrad Bardejov, pozemkový a lesný odbor rozhodol tak, ako je uvedené vo výroku rozhodnutia.

Poučenie

Podľa § 42c ods. 1 zákona o pozemkových úpravách sa toto rozhodnutie doručuje len tým účastníkom, ktorých sa zmena týka.

Podľa § 36 správneho poriadku proti tomuto rozhodnutiu je možné podať odvolanie na správnom orgáne, ktorý dané rozhodnutie vydal – Okresný úrad Bardejov, pozemkový a lesný odbor, Dlhý rad 16, 085 01 Bardejov v lehote 15 dní odo dňa oznámenia tohto rozhodnutia. V zmysle § 51 ods. 1 správneho poriadku rozhodnutie sa účastníkovi konania oznamuje dorúčením písomného vyhotovenia tohto rozhodnutia, ak zákon neustanovuje inak. Deň doručenia rozhodnutia je dňom jeho oznámenia. Toto rozhodnutie je preskúmateľné súdom po vyčerpaní riadnych opravných prostriedkov.

Prílohy:

- príloha č. 1 (geometrický plán č. 44538758 – 9/2026)
- príloha č. 2 (výpisy z Registra nového stavu)

Ing. Vasil' Fignár
vedúci

Informatívna poznámka - tento dokument bol vytvorený elektronicky orgánom verejnej moci

IČO: 00151866 Sufix: 10327

Doručuje sa

Obec Snakov, Snakov 44, 086 06 Snakov, Slovenská republika

Katarína Škuligová, Nám. Mieru 3, 430 01 Chomutov, Česká republika

Marie Kirilová, Břevnov 52, 169 00 Praha, Česká republika

Spoplatnené v zmysle zákona
NR SR č. 140/2002 Z. z.
o správnych poplatkoch

Geometrický plán je podkladom na právne úkony, keď údaje doterajšieho stavu výkazu výmer sú zhodné s údajmi platných výpisov z katastra nehnuteľností

Vyhoviteľ  IČO: 44 538 758 IČ DPH: SK2022729566 GIS - Bardejov s.r.o. Hurbanova 18, 085 01 Bardejov mob.: 0918479410, email: geodezia@gis-bardejov.sk IČO:	Kraj Prešovský	Okres Bardejov	Obec Snakov		
	Kat. územie Snakov	Číslo plánu 44538758 - 9/2026	Mapový list č. VKM		
<h2>GEOMETRICKÝ PLÁN</h2> <p>na úpravu hranice medzi parcelami p.č. 932, 938, 945</p>					
Vyhotožil		Autorizačne overil		Úradne overil Meno: Ing. Jana Slovíková	
Dňa: 20.02.2026	Meno: Ing. Dávid Müller	Dňa: 20.02.2026	Meno: Ing. Dávid Müller	Dňa: 25-02-2026	Číslo: 61-135/2026
Nové hranice boli v prírode označené drevenými kolíkmi		Náležitostami a presnosťou zodpovedá predpisom		Úradne overené podľa § 9 zákona NR SR č. 215/1995 Z.z. o geodézii a kartografii	
Záznam podrobného merania (meračský náčrt) č. 272		 Pečiatka a podpis		 Pečiatka a podpis	
Súradnice bodov označených číslami a ostatné meračské údaje sú uložené vo všeobecnej dokumentácii					

t.č. 6.50 - 1997

VÝKAZ VÝMER

str.1

Doterajší stav				Zmeny					Nový stav						
PK vložky	Číslo parcely		Výmera		Druh pozemku	Diel	k parcele číslo	m ²	od parcely číslo	m ²	Číslo parcely	Výmera		Druh pozemku	Vlastník, (iná opráv. osoba) adresa, (sídlo)
	KN-E	KN-C	ha	m ²								ha	m ²		
Stav právny je totožný s registrom C KN															
1961		932	4696	ost.pl.	1 2			938 945		96 119	932	4911	ost.pl. 37		Doterajší
1946		938	940	t.t.p.	1	932	96				938	844	t.t.p. 7		detto
1791		945	735	t.t.p.	2	932	119				945	616	t.t.p. 7		detto
Spolu:			6371				215			215		6371			

Legenda: kód spôsobu využívania 17 Pozemok lúky a pasienku trvalo pbrastený trávami alebo pozemok dočasne nevyužívaný pre trvalý trávny porast
 37 Pozemok, na ktorom sú skaly, svahy, rokliny, výmole, vysoké medze s krovím alebo kamením a iné plochy, ktoré neposkytujú trvalý úžitok

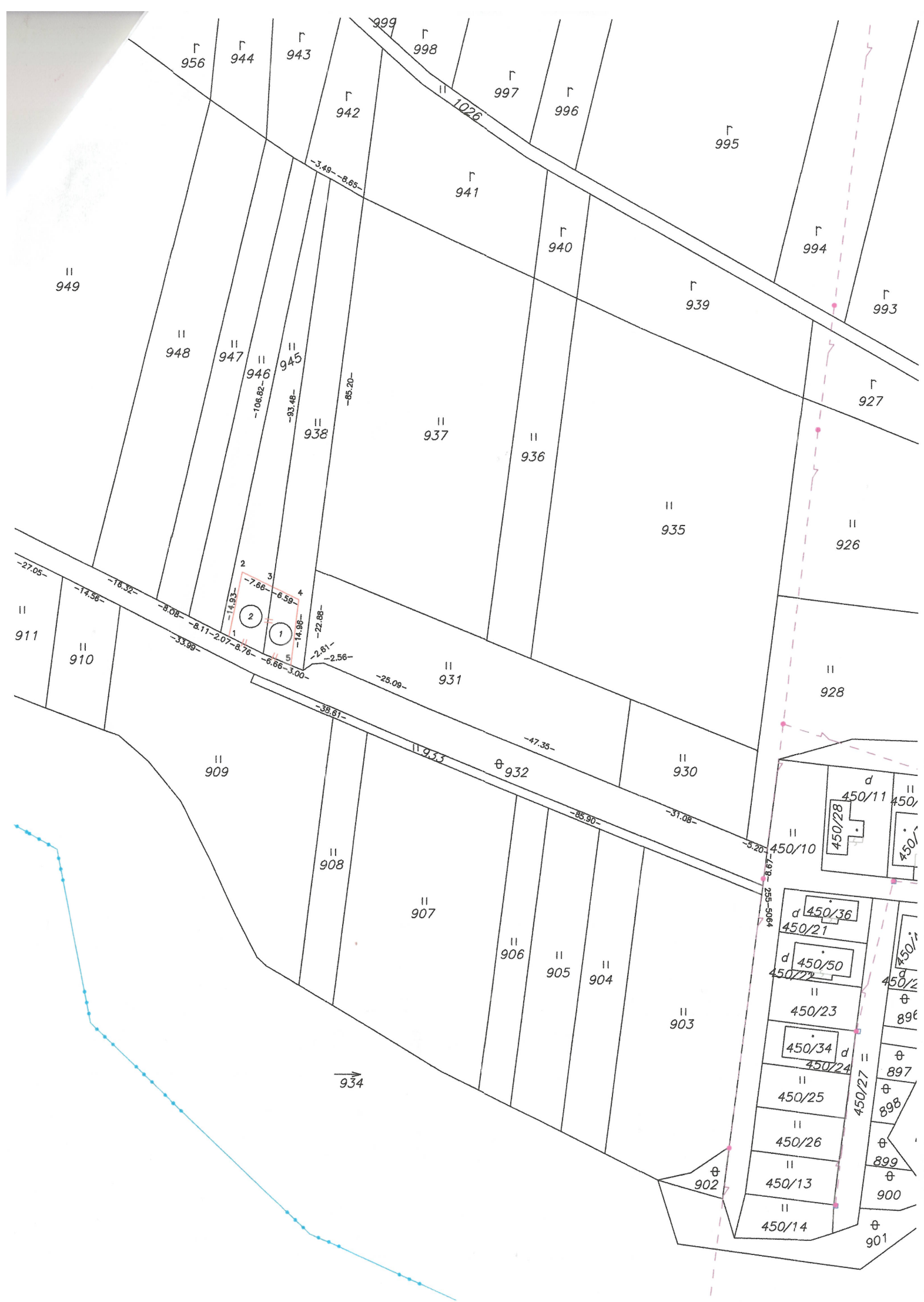

Katastr. územie: Snakov(856894)
 Obec: Snakov (519791)
 Okres: Bardejov (701)
 Kraj: Prešovský (7)

PROJEKT POZEMKOVÝCH ÚPRAV PPÚ SNAKOV

Dátum: 18.10.2024

Str.1

Vyhotovil: Združenie PPÚ Východ 2018,
 zastúpené spoločnosťou Progres CAD
 Engineering, s.r.o., hlavným členom zd
 Adresa: Masarykova 16, Prešov, PSČ:08001

VÝPIS Z REGISTRA NOVÉHO STAVU

Vlastník nového pozemku (č.17)															Os. č. vlastníka (č.18)			
Kirilová Marie, r. Fečaninová, nar. 13.09.1911, Břevnov 52, Praha 6, PSČ: 169 00, ČR															84			
číslo parcely nového stavu	výmera parcely v m ²	DRP podľa UP	kód			projektový blok	číslo listu katastr. mapy	kód			hodnota nov. pozemku s porastom v €	Stavba		TUC	TVL	vlastnícky podiel	výmera vl. pod. v obv. v m ²	hodnota vl. podielu v obvode v €
			sp. využ.	chrán. nehn.	spol. / ver. z.			spol. nehn.	osobit. režimu	um. poz.		súp. č.	č. LV					
1	2	3	4	5	7	8	9	10	11	12	16	31	32	23	24	25	26	27
945	616	7	7		0	1/19	9-6/1	1	0	2	16,44			7	0	1/1	616,00	16,440
1264	1 6035	2	1		0	1/30	0-5/4	2	0	2	1 197,82			7	0	6363/4065509	25,10	1,875
1435	10 2647	14	37		0	1/14	9-6/2	2	0	2	1 786,62			7	0	6363/4065509	160,65	2,796
1485	951	10	38		0	1/14	9-5/4	2	0	2	443,45			7	0	6363/4065509	1,49	0,694
1644	1 1093	14	37		0	1/10	9-4/3	2	0	2	328,87			7	0	6363/4065509	17,36	0,515
1692	4 9775	14	37		0	1/9	9-4/3	2	0	2	827,53			7	0	6363/4065509	77,90	1,295
1715	2152	7	7		0	1/9	9-4/3	2	0	2	46,48			7	0	6363/4065509	3,37	0,073
1716	1589	7	7		0	1/9	9-4/3	2	0	2	34,32			7	0	6363/4065509	2,49	0,054
1717	40 2685	14	37		0	1/9	9-4/3	2	0	2	6 946,84			7	0	6363/4065509	630,25	10,873
1718	5 3826	11	11		0	1/9	9-5/1	2	0	2	2 557,38			7	0	6363/4065509	84,24	4,003
1772	3 0769	7	7		0	1/7	9-5/1	2	0	2	674,12			7	0	6363/4065509	48,16	1,055
1773	1 0371	14	37		0	1/7	9-5/1	2	0	2	177,05			7	0	6363/4065509	16,23	0,277
1850	2 1121	14	37		0	1/7	9-5/1	2	0	2	350,61			7	0	6363/4065509	33,06	0,549
1861	718	7	7		0	1/7	0-5/2	2	0	2	15,51			7	0	6363/4065509	1,12	0,024
1871	3861	7	7		0	1/7	9-4/3	2	0	2	83,40			7	0	6363/4065509	6,04	0,131
1872	194	7	7		0	1/7	9-4/3	2	0	2	4,19			7	0	6363/4065509	0,30	0,007
1873	142	7	7		0	1/7	9-4/3	2	0	2	3,07			7	0	6363/4065509	0,22	0,005
1875	1473	7	7		0	1/7	0-5/2	2	0	2	31,82			7	0	6363/4065509	2,31	0,050
1877	1560	14	37		0	1/7	0-5/2	2	0	2	25,90			7	0	6363/4065509	2,44	0,041
1880	4454	14	37		0	1/7	0-5/2	2	0	2	73,94			7	0	6363/4065509	6,97	0,116
1881	19 2941	14	37		0	1/7	9-4/3	2	0	2	3 202,82			7	0	6363/4065509	301,98	5,013
1895	1640	14	34		0	1/9	9-4/3	2	0	2	27,22			7	0	6363/4065509	2,57	0,043
1899	6 1095	14	37		0	1/7	9-4/3	2	0	2	1 014,18			7	0	6363/4065509	95,62	1,587
1902	588	14	37		0	1/7	0-4/4	2	0	2	9,76			7	0	6363/4065509	0,92	0,015
1906	7031	14	37		0	1/7	0-4/2	2	0	2	116,71			7	0	6363/4065509	11,00	0,183
1908	1 6391	14	37		0	1/7	9-4/3	2	0	2	272,09			7	0	6363/4065509	25,65	0,426
1911	8 9765	14	37		0	1/7	9-4/1	2	0	2	1 500,56			7	0	6363/4065509	140,49	2,349
1916	5836	14	37		0	1/7	9-4/1	2	0	2	96,88			7	0	6363/4065509	9,13	0,152
1920	3956	14	37		0	1/7	9-4/1	2	0	2	65,67			7	0	6363/4065509	6,19	0,103
1921	629	14	37		0	1/7	9-4/1	2	0	2	10,44			7	0	6363/4065509	0,98	0,016
1922	439	14	37		0	1/7	9-4/1	2	0	2	7,36			7	0	6363/4065509	0,69	0,012
1933	4698	14	37		0	1/7	9-4/1	2	0	2	77,99			7	0	6363/4065509	7,35	0,122
1936	2476	14	37		0	1/7	9-4/1	2	0	2	41,10			7	0	6363/4065509	3,88	0,064
2013	3 9965	7	7		0	1/6	0-5/2	2	0	2	896,56			7	0	6363/4065509	62,55	1,403
2019	3448	14	37		0	1/6	0-5/2	2	0	2	57,24			7	0	6363/4065509	5,40	0,090
2020	3 6339	11	11		0	1/6	0-5/2	2	0	2	792,36			7	0	6363/4065509	56,87	1,240
2208	1991	14	37		0	1/4	0-4/4	2	0	2	33,05			7	0	6363/4065509	3,12	0,052
2223	6058	14	37		0	1/4	0-4/4	2	0	2	100,56			7	0	6363/4065509	9,48	0,157
2224	5 0651	14	37		0	1/4	0-4/4	2	0	2	840,81			7	0	6363/4065509	79,27	1,316
2318	3 6898	10	38		0	1/3	0-4/4	2	0	2	17 164,64			7	0	6363/4065509	57,75	26,865

„Financované z prostriedkov EPFRV 2014 – 2020“

Katastr. územie: Snakov(856894)
 Obec: Snakov (519791)
 Okres: Bardejov (701)
 Kraj: Prešovský (7)

PROJEKT POZEMKOVÝCH ÚPRAV PPÚ SNAKOV

Dátum: 18.10.2024 Str.2
 Vyhotovil: Združenie PPÚ Východ 2018,
 zastúpené spoločnosťou Progres CAD
 Engineering, s.r.o., hlavným členom zd
 Adresa: Masarykova 16, Prešov, PSČ:08001

VÝPIS Z REGISTRA NOVÉHO STAVU

Vlastník nového pozemku (č.17)														Os. č. vlastníka (č.18)				
Kirilová Marie, r. Fečaninová, nar. 13.09.1911, Břevnov 52, Praha 6, PSČ: 169 00, ČR														84				
číslo parcely nového stavu	výmera parcely v m ²	DRP podľa UP	kód			projektový blok	číslo listu katastr. mapy	kód			hodnota nov. pozemku s porastom v €	Stavba		TUC	TVL	vlastnícky podiel	výmera vl. pod. v obv. v m ²	hodnota vl. podielu v obvode v €
			sp. využ.	chrán. nehn.	spol. / ver. z.			spol. nehn.	osobit. režimu	um. poz.		súp. č.	č. LV					
1	2	3	4	5	7	8	9	10	11	12	16	31	32	23	24	25	26	27
2319	2 8570	10	38		0	1/3	0-5/2	2	0	2	13 270,77			7	0	6363/4065509	44,72	20,770
2384	3829	10	38		0	1/1	0-4/3	1	0	2	2 291,37			7	0	1170/3829	1170,00	700,157
2389	2601	10	38		0	1/1	0-4/3	2	0	2	1 349,40			7	0	6363/4065509	4,07	2,112
2395	1 6493	10	38		0	1/1	0-4/3	2	0	2	11 197,14			7	0	6363/4065509	25,81	17,525
2400	1 3024	10	38		0	1/1	0-4/3	2	0	2	9 375,01			7	0	6363/4065509	20,38	14,673
2404	1 7998	10	38		0	1/1	0-4/3	2	0	2	11 206,01			7	0	6363/4065509	28,17	17,539
2416	9656	10	38		0	1/1	0-4/3	2	0	2	5 009,53			7	0	6363/4065509	15,11	7,841
2417	4 0855	10	38		0	1/1	0-4/1	2	0	2	25 391,89			7	0	6363/4065509	63,94	39,741
2420	4 7794	10	38		0	1/1	0-4/1	2	0	2	24 853,41			7	0	6363/4065509	74,80	38,899
2426	7 4869	10	38		0	1/1	0-4/1	2	0	2	47 942,12			7	0	6363/4065509	117,18	75,035
2436	1 6522	10	38		0	1/1	0-4/3	2	0	2	12 191,86			7	0	6363/4065509	25,86	19,082
2474	3 5548	10	38		0	1/1	0-4/3	2	0	2	27 037,99			7	0	6363/4065509	55,64	42,318
2481	3950	10	38		0	1/1	0-4/3	2	0	2	2 778,90			7	0	6363/4065509	6,18	4,349
2528	1 9489	10	38		0	1/1	0-4/4	2	0	2	10 181,70			7	0	6363/4065509	30,50	15,936
2568	3 0129	10	38		0	1/1	0-4/1	2	0	2	21 737,12			7	0	6363/4065509	47,16	34,021
2682	1 8635	10	38		0	1/2	0-4/2	2	0	2	12 419,66			7	0	6363/4065509	29,17	19,438
2683	3 5597	10	38		0	1/2	0-4/2	2	0	2	23 380,11			7	0	6363/4065509	55,71	36,593
2684	16 1793	10	38		0	1/2	0-4/2	2	0	2	72 135,22			7	0	6363/4065509	253,23	112,900
2690	1 8853	10	38		0	1/2	0-4/4	2	0	2	7 575,14			7	0	6363/4065509	29,51	11,856
2694	11 2304	10	38		0	1/2	0-4/4	2	0	2	39 914,71			7	0	6363/4065509	175,77	62,471
2695	28 8678	10	38		0	1/2	0-4/4	2	0	2	115 784,06			7	0	6363/4065509	451,82	181,216
2717	21 8892	10	38		0	1/2	0-5/2	2	0	2	92 363,00			7	0	6363/4065509	342,59	144,559
2718	10 3231	10	38		0	1/2	0-4/4	2	0	2	47 657,22			7	0	6363/4065509	161,57	74,589
2719	5655	10	38		0	1/2	9-4/3	2	0	2	2 139,71			7	0	6363/4065509	8,85	3,349
2720	2 8774	10	38		0	1/2	0-4/4	2	0	2	7 840,80			7	0	6363/4065509	45,03	12,272
2723	8419	10	38		0	1/2	0-4/4	2	0	2	3 519,34			7	0	6363/4065509	13,18	5,508
2726	9 8120	10	38		0	1/2	0-4/2	2	0	2	38 998,01			7	0	6363/4065509	153,57	61,036
2728	1197	10	38		0	1/2	0-4/2	2	0	2	378,73			7	0	6363/4065509	1,87	0,593
2729	18 3255	10	38		0	1/2	0-4/2	2	0	2	116 527,62			7	0	6363/4065509	286,82	182,379
2733	5148	10	38		0	1/2	9-4/3	2	0	2	2 510,16			7	0	6363/4065509	8,06	3,929
2735	6342	10	38		0	1/2	9-4/1	2	0	2	3 092,36			7	0	6363/4065509	9,93	4,840
2738	5 8685	10	38		0	1/2	9-4/1	2	0	2	45 612,76			7	0	6363/4065509	91,85	71,389
2741	6935	10	38		0	1/2	0-4/2	2	0	2	4 778,79			7	0	6363/4065509	10,85	7,479
2745	7 3230	10	38		0	1/2	9-4/1	2	0	2	59 379,22			7	0	6363/4065509	114,61	92,935
2759	6 4266	10	38		0	1/2	0-4/2	2	0	2	39 974,66			7	0	6363/4065509	100,58	62,565
2805	74 0254	10	38		0	1/2	9-3/3	2	0	2	469 769,41			7	0	6363/4065509	1158,58	735,244
2806	3 6169	10	38		0	1/2	9-3/3	2	0	2	29 750,65			7	0	6363/4065509	56,61	46,563

Katastr. územie: Snakov(856894)
 Obec: Snakov (519791)
 Okres: Bardejov (701)
 Kraj: Prešovský (7)

PROJEKT POZEMKOVÝCH ÚPRAV PPÚ SNAKOV

Dátum: 18.10.2024 Str.3
 Vyhotovil: Združenie PPÚ Východ 2018,
 zastúpené spoločnosťou Progres CAD
 Engineering, s.r.o., hlavným členom zd
 Adresa: Masarykova 16, Prešov, PSČ:08001

VÝPIS Z REGISTRA NOVÉHO STAVU

Vlastník nového pozemku (č.17) Kirilová Marie, r. Fečaninová, nar. 13.09.1911, Břevnov 52, Praha 6, PSČ: 169 00, ČR														Os. č. vlastníka (č.18) 84					
číslo parcely nového stavu	výmera parcely v m ²	DRP podľa UP	kód			projektový blok	číslo listu katastr. mapy	kód			hodnota nov. pozemku s porastom v €	Stavba		TUC	TVL	vlastnícky podiel	výmera vl. pod. v obv. v m ²	hodnota vl. podielu v obvode v €	
			sp. využ.	chrán. néhn.	spol. / ver. z.			spol. nehn.	osobit. režimu	um. poz.		súp. č.	č. LV						
1	2	3	4	5	7	8	9	10	11	12	16	31	32	23	24	25	26	27	
2835	2894	10	38		0	1/2	9-4/3	2	0	2	1 374,57			7	0	6363/4065509	4,53	2,151	
Počet:78																Spolu:		7910,40	3 067,933

druh pozemku podľa UP (umiestňovacieho plánu): 2-orná pôda, 3-chmelnice, 4-vinice, 5-záhrady, 6-ovocné sady, 7-trvalé trávne porasty, 10-lesné pozemky, 11-vodné plochy, 13-zastavané plochy a nádvoria, 14-ostatné plochy

kód spôsobu využívania: 1 - Pozemok využívaný pre rastlinnú výrobu, na ktorom sa pestujú obilniny, okopaniny, krmoviny, technické plodiny, zelenina a iné poľnohospodárske plodiny alebo pozemok dočasne nevyužívaný pre rastlinnú výrobu, 7 - Pozemok lúky a pasienku trvalo porastený trávami alebo pozemok dočasne nevyužívaný pre trvalý trávny porast, 11 - Vodný tok (prírodný – rieka, potok; umelý – kanál, náhon a iné), 34 - Pozemok, na ktorom je manipulačná a skladová plocha, objekt a stavba slúžiaca lesnému hospodárstvu, 37 - Pozemok, na ktorom sú skaly, svahy, rokliny, výmole, vysoké medze s krovím alebo kamením a iné plochy, ktoré neposkytujú trvalý úžitok, 38 - Pozemok s lesným porastom, dočasne bez lesného porastu na účely obnovy lesa alebo po vykonaní náhodnej ťažby

kód spoločného alebo verejného zariadenia: 0 - pozemok nie je spoločné alebo verejné zariadenie alebo opatrenie, 1 - spoločné zariadenie alebo opatrenie, 2 - verejné zariadenie alebo opatrenie

kód spoločnej nehnuteľnosti: 1 - pozemok nie je spoločnou nehnuteľnosťou, 2 - pozemok je spoločnou nehnuteľnosťou

kód osobitného režimu: 0 - pozemok nie je v osobitnom režime, 1 - pozemok s evidovaným duplicitným vlastníctvom, 2 - nesceľovaný pozemok, 3 - nesceľovaný pozemok s evidovaným duplicitným vlastníctvom

kód umiestnenia pozemku: 1 - pozemok je v zastavanom území obce, 2 - pozemok je mimo zastavaného územia obce

TUC: 7 - Poručiteľ, po ktorom sa neprihlásil žiadny domnelý dedič

TVL: 0 - Vlastník, ktorého miesto trvalého pobytu alebo sídlo je známe; vlastník, ktorý má zo zákona obmedzené práva; poručiteľ, po ktorom sa prihlásil domnelý dedič alebo dedičia (dedičské konanie zatiaľ nebolo začaté alebo skončené); poručiteľ, po ktorom sa neprihlásil žiadny dedič

Katastr. územie: Snakov(856894)
 Obec: Snakov (519791)
 Okres: Bardejov (701)
 Kraj: Prešovský (7)

PROJEKT POZEMKOVÝCH ÚPRAV PPÚ SNAKOV

Dátum: 18.10.2024 Str.4
 Vyhotovil: Združenie PPÚ Východ 2018,
 zastúpené spoločnosťou Progres CAD
 Engineering, s.r.o., hlavným členom zd
 Adresa: Masarykova 16, Prešov, PSČ:08001

VÝPIS Z REGISTRA NOVÉHO STAVU

Vlastník nového pozemku (č.17) Obec Snakov, IČO 00322580, Snakov 44, Snakov, PSČ: 086 06, SR															Os. č. vlastníka (č.18) 347			
číslo parcely nového stavu	výmera parcely v m ²	DRP podľa UP	kód			projektový blok	číslo listu katastr. mapy	kód			hodnota nov. pozemku s porastom v €	Stavba		TUC	TVL	vlastnícky podiel	výmera vl. pod. v obv. v m ²	hodnota vl. podielu v obvode v €
			sp. využ.	chrán. nehn.	spol. / ver. z.			spol. nehn.	osobit. režimu	um. poz.		súp. č.	č. LV					
1	2	3	4	5	7	8	9	10	11	12	16	31	32	23	24	25	26	27
622	419	7	7		0	1/12	9-5/3	1	0	2	52,84			2	2	1/1	419,00	52,840
700	290	7	7		0	1/11	9-5/3	1	0	2	23,86			2	2	1/1	290,00	23,860
701	8088	14	37		1	1/11	9-5/3	1	0	2	854,70			2	2	1/1	8088,00	854,700
702	1484	7	7		1	1/11	9-5/3	1	0	2	122,10			2	2	1/1	1484,00	122,100
703	451	14	32		2	1/11	9-5/3	1	0	1	33,69			2	2	1/1	451,00	33,690
704	4357	14	32		2	1/11	9-5/3	1	0	2	325,55			2	2	1/1	4357,00	325,550
705	3895	14	37		0	1/11	9-5/3	1	0	2	290,96			2	2	1/1	3895,00	290,960
706	3463	13	22		1	1/8	9-5/3	1	0	2	339,54			2	2	1/1	3463,00	339,540
707	5529	14	30		2	1/8	9-5/3	1	0	2	532,40			2	2	1/1	5529,00	532,400
715	2741	14	37		1	1/8	9-5/3	1	0	2	257,78			2	2	1/1	2741,00	257,780
716	743	14	37		0	1/8	9-5/3	1	0	2	55,53			2	2	1/1	743,00	55,530
717	5064	14	37		0	1/7	9-5/3	1	0	2	337,07			2	2	1/1	5064,00	337,070
718	2521	14	37		0	1/7	9-5/3	1	0	2	165,52			2	2	1/1	2521,00	165,520
721	2326	13	22		1	2	9-5/3	1	0	2	227,89			2	2	1/1	2326,00	227,890
744	2095	13	22		1	2	9-5/3	1	0	2	167,21			2	2	1/1	2095,00	167,210
761	608	14	37		1	1/8	9-5/3	1	0	2	48,46			2	2	1/1	608,00	48,460
762	137	14	37		1	1/7	9-5/3	1	0	2	9,73			2	2	1/1	137,00	9,730
763	61	14	37		1	1/7	9-5/3	1	0	2	4,33			2	2	1/1	61,00	4,330
764	84	14	37		0	1/7	9-5/3	1	0	2	5,96			2	2	1/1	84,00	5,960
767	647	7	7		1	1/8	9-5/3	1	0	2	51,57			2	2	1/1	647,00	51,570
768	923	7	7		1	1/8	9-5/3	1	0	2	88,67			2	2	1/1	923,00	88,670
772	1759	14	37		1	1/8	9-5/3	1	0	2	131,62			2	2	1/1	1759,00	131,620
773	592	14	37		0	1/8	0-5/4	1	0	2	15,53			2	2	1/1	592,00	15,530
774	70	14	37		1	1/8	0-5/4	1	0	2	4,18			2	2	1/1	70,00	4,180
775	1017	14	37		0	1/8	0-5/4	1	0	2	60,73			2	2	1/1	1017,00	60,730
776	741	14	30		2	4	0-5/4	1	0	2	59,06			2	2	1/1	741,00	59,060
778	2867	2	1		0	4	0-5/4	1	0	2	122,93			2	2	1/1	2867,00	122,930
876	1616	14	37		1	1/18	9-6/1	1	0	2	151,16			2	2	1/1	1616,00	151,160
890	393	13	18		0	1/15	9-6/1	1	0	2	49,56			2	2	1/1	393,00	49,560
894	418	14	30		0	1/33	9-6/1	1	0	2	50,66			2	2	1/1	418,00	50,660
901	931	14	37		0	1/33	9-6/1	1	0	2	84,72			2	2	1/1	931,00	84,720
922	1513	14	37		0	1/15	9-6/1	1	0	2	42,56			2	2	1/1	1513,00	42,560
923	754	7	7		0	1/19	9-6/1	1	0	2	49,42			2	2	1/1	754,00	49,420
924	823	2	1		0	1/19	9-6/1	1	0	2	81,97			2	2	1/1	823,00	81,970
932	4911	14	37		1	1/20	9-6/1	1	0	2	579,48			2	2	1/1	4911,00	579,480
933	248	7	7		1	1/16	9-6/1	1	0	2	30,06			2	2	1/1	248,00	30,060
1008	9027	14	37		0	1/15	9-6/1	1	0	2	664,78			2	2	1/1	9027,00	664,780
1009	1686	7	7		1	1/18	9-6/1	1	0	2	148,89			2	2	1/1	1686,00	148,890
1014	2324	14	37		0	1/15	9-6/1	1	0	2	171,60			2	2	1/1	2324,00	171,600
1023	6883	14	37		1	1/18	9-5/3	1	0	2	710,39			2	2	1/1	6883,00	710,390

Katastr. územie: Snakov(856894)
 Obec: Snakov (519791)
 Okres: Bardejov (701)
 Kraj: Prešovský (7)

PROJEKT POZEMKOVÝCH ÚPRAV PPÚ SNAKOV

Dátum: 18.10.2024 Str.5
 Vyhotovil: Združenie PPÚ Východ 2018,
 zastúpené spoločnosťou Progres CAD
 Engineering, s.r.o., hlavným členom zd
 Adresa: Masarykova 16, Prešov, PSČ:08001

VÝPIS Z REGISTRA NOVÉHO STAVU

Vlastník nového pozemku (č.17)														Os. č. vlastníka (č.18)				
Obec Snakov, IČO 00322580, Snakov 44, Snakov, PSČ: 086 06, SR														347				
číslo parcely nového stavu	výmera parcely v m ²	DRP podľa UP	kód			projektový blok	číslo listu katastr. mapy	kód			hodnota nov. pozemku s porastom v €	Stavba		TUC	TVL	vlastnícky podiel	výmera vl. pod. v obv. v m ²	hodnota vl. podielu v obvode v €
			sp. využ.	chrán. nehn.	spol. / ver. z.			spol. nehn.	osobit. režimu	um. poz.		súp. č.	č. LV					
1	2	3	4	5	7	8	9	10	11	12	16	31	32	23	24	25	26	27
1024	516	2	1		1	1/18	9-6/1	1	0	2	42,26			2	2	1/1	516,00	42,260
1025	2783	2	1		1	1/22	9-5/3	1	0	2	309,12			2	2	1/1	2783,00	309,120
1026	1924	7	7		1	1/18	9-6/1	1	0	2	191,38			2	2	1/1	1924,00	191,380
1027	1792	11	11		1	1/20	9-6/1	1	0	2	217,14			2	2	1/1	1792,00	217,140
1029	986	7	7		1	1/22	9-6/1	1	0	2	92,97			2	2	1/1	986,00	92,970
1062	324	14	37		0	1/22	9-5/3	1	0	2	23,85			2	2	1/1	324,00	23,850
1063	1718	14	37		1	1/24	9-5/3	1	0	2	146,36			2	2	1/1	1718,00	146,360
1064	155	14	37		0	1/24	9-5/3	1	0	2	11,58			2	2	1/1	155,00	11,580
1065	9141	14	37		0	1/25	0-5/4	1	0	2	682,83			2	2	1/1	9141,00	682,830
1066	2777	14	37		0	1/27	0-5/4	1	0	2	191,71			2	2	1/1	2777,00	191,710
1071	2509	14	37		1	1/27	0-5/4	1	0	2	222,30			2	2	1/1	2509,00	222,300
1072	5823	14	37		1	1/24	0-5/4	1	0	2	476,86			2	2	1/1	5823,00	476,860
1073	2122	2	1		1	1/24	9-5/3	1	0	2	194,86			2	2	1/1	2122,00	194,860
1074	554	13	18		2	1/25	0-5/4	1	0	2	55,18			2	2	1/1	554,00	55,180
1075	19	13	16		2	1/25	0-5/4	1	0	2	1,89	151	436	2	2	1/1	19,00	1,890
1106	4589	13	22		1	1/8	0-5/2	1	0	2	150,95			2	2	1/1	4589,00	150,950
1116	1803	14	37		0	1/8	0-5/4	1	0	2	34,96			2	2	1/1	1803,00	34,960
1118	2605	14	37		0	1/8	0-5/2	1	0	2	44,66			2	2	1/1	2605,00	44,660
1119	4005	14	37		1	1/25	0-5/2	1	0	2	97,23			2	2	1/1	4005,00	97,230
1120	1542	14	37		0	1/24	0-5/2	1	0	2	43,32			2	2	1/1	1542,00	43,320
1149	4221	7	7		1	1/24	0-5/4	1	0	2	116,97			2	2	1/1	4221,00	116,970
1150	1094	7	7		1	1/24	0-5/4	1	0	2	29,59			2	2	1/1	1094,00	29,590
1151	3638	14	37		1	1/25	0-5/2	1	0	2	246,94			2	2	1/1	3638,00	246,940
1179	828	14	37		1	1/25	0-5/4	1	0	2	82,47			2	2	1/1	828,00	82,470
1199	83	2	1		0	1/25	0-5/2	1	0	2	1,93			2	2	1/1	83,00	1,930
1201	54	14	37		1	1/26	0-5/2	1	0	2	1,25			2	2	1/1	54,00	1,250
1202	315	7	7		0	1/26	0-5/2	1	0	2	7,31			2	2	1/1	315,00	7,310
1203	729	14	37		1	1/26	0-5/2	1	0	2	16,91			2	2	1/1	729,00	16,910
1206	179	14	29		1	1/26	0-5/2	1	0	2	4,15			2	2	1/1	179,00	4,150
1207	163	7	7		0	1/26	0-5/2	1	0	2	3,76			2	2	1/1	163,00	3,760
1221	1311	7	7		1	1/26	0-5/2	1	0	2	62,36			2	2	1/1	1311,00	62,360
1263	949	7	7		1	1/30	0-5/4	1	0	2	52,99			2	2	1/1	949,00	52,990
1284	425	2	1		1	1/30	0-5/4	1	0	2	42,33			2	2	1/1	425,00	42,330
1286	348	2	1		1	1/29	0-5/4	1	0	2	34,66			2	2	1/1	348,00	34,660
1287	4257	14	37		1	1/29	0-5/4	1	0	2	376,60			2	2	1/1	4257,00	376,600
1308	796	7	7		1	1/29	0-5/4	1	0	2	74,52			2	2	1/1	796,00	74,520
1330	783	2	1		1	1/25	0-5/2	1	0	2	19,95			2	2	1/1	783,00	19,950
1331	2467	14	37		1	1/23	0-5/4	1	0	2	245,71			2	2	1/1	2467,00	245,710
1364	3397	7	7		1	1/23	9-6/1	1	0	2	371,26			2	2	1/1	3397,00	371,260
1387	256	14	37		0	1/14	9-6/2	1	0	2	17,25			2	2	1/1	256,00	17,250

Katastr. územie: Snakov(856894)
 Obec: Snakov (519791)
 Okres: Bardejov (701)
 Kraj: Prešovský (7)

PROJEKT POZEMKOVÝCH ÚPRAV PPÚ SNAKOV

Dátum: 18.10.2024 Str.6
 Vyhotovil: Združenie PPÚ Východ 2018,
 zastúpené spoločnosťou Progres CAD
 Engineering, s.r.o., hlavným členom zd
 Adresa: Masarykova 16, Prešov, PSČ:08001

VÝPIS Z REGISTRA NOVÉHO STAVU

Vlastník nového pozemku (č.17) Obec Snakov, IČO 00322580, Snakov 44, Snakov, PSČ: 086 06, SR															Os. č. vlastníka (č.18) 347			
číslo parcely nového stavu	výmera parcely v m ²	DRP podľa UP	kód			projektový blok	číslo listu katastr. mapy	kód			hodnota nov. pozemku s porastom v €	Stavba		TUC	TVL	vlastnícky podiel	výmera vl. pod. v obv. v m ²	hodnota vl. podielu v obvode v €
			sp. využ.	chrán. nehn.	spol. / ver. z.			spol. nehn.	osobit. režimu	um. poz.		súp. č.	č. LV					
1	2	3	4	5	7	8	9	10	11	12	16	31	32	23	24	25	26	27
1410	553	14	37		1	1/15	9-6/1	1	0	2	49,55			2	2	1/1	553,00	49,550
1411	242	2	1		0	1/15	9-6/1	1	0	2	21,68			2	2	1/1	242,00	21,680
1430	916	7	7		1	1/14	9-6/2	1	0	2	19,79			2	2	1/1	916,00	19,790
1436	2859	7	7		1	1/14	9-6/2	1	0	2	185,62			2	2	1/1	2859,00	185,620
1486	2 2180	14	37		1	1/9	9-4/1	1	0	2	1 515,79			2	2	1/1	2 2180,00	1 515,790
1487	953	7	7		1	1/13	9-5/3	1	0	2	64,80			2	2	1/1	953,00	64,800
1488	413	7	7		1	1/13	9-6/1	1	0	2	33,47			2	2	1/1	413,00	33,470
1542	1 2722	14	37		1	1/7	9-5/1	1	0	2	409,83			2	2	1/1	1 2722,00	409,830
1543	4087	14	37		1	1/13	9-5/3	1	0	2	227,29			2	2	1/1	4087,00	227,290
1600	702	7	7		1	1/9	9-5/1	1	0	2	33,50			2	2	1/1	702,00	33,500
1601	2695	7	7		1	1/9	9-5/1	1	0	2	86,37			2	2	1/1	2695,00	86,370
1620	1142	7	7		1	1/9	9-5/1	1	0	2	50,09			2	2	1/1	1142,00	50,090
1621	44	7	7		1	1/9	9-5/1	1	0	2	2,99			2	2	1/1	44,00	2,990
1622	201	7	7		1	1/9	9-5/1	1	0	2	13,67			2	2	1/1	201,00	13,670
1643	539	7	7		1	1/9	9-5/1	1	0	2	27,52			2	2	1/1	539,00	27,520
1672	1493	7	7		1	1/10	9-5/1	1	0	2	71,12			2	2	1/1	1493,00	71,120
1689	1173	7	7		1	1/10	9-5/3	1	0	2	44,72			2	2	1/1	1173,00	44,720
1697	291	14	37		1	1/9	9-4/3	1	0	2	6,29			2	2	1/1	291,00	6,290
1698	5157	7	7		0	1/9	9-4/3	1	0	2	111,39			2	2	1/1	5157,00	111,390
1719	3338	11	11		1	1/9	9-5/1	1	0	2	69,78			2	2	1/1	3338,00	69,780
1783	470	7	7		1	1/7	9-5/1	1	0	2	10,90			2	2	1/1	470,00	10,900
1785	6779	14	37		0	1/7	9-5/1	1	0	2	112,60			2	2	1/1	6779,00	112,600
1787	418	14	37		1	1/7	9-5/1	1	0	2	6,94			2	2	1/1	418,00	6,940
1810	2 1400	14	37		0	1/7	9-5/3	1	0	2	536,19			2	2	1/1	2 1400,00	536,190
1811	3586	7	7		0	1/7	9-5/1	1	0	2	77,46			2	2	1/1	3586,00	77,460
1822	461	14	37		1	1/8	0-5/4	1	0	2	7,65			2	2	1/1	461,00	7,650
1823	1018	14	37		0	1/8	0-5/2	1	0	2	16,90			2	2	1/1	1018,00	16,900
1824	4982	14	37		1	1/8	9-5/1	1	0	2	239,32			2	2	1/1	4982,00	239,320
1825	5391	7	7		1	1/7	9-5/1	1	0	2	141,05			2	2	1/1	5391,00	141,050
1876	858	7	7		2	1/7	9-5/1	1	0	2	18,53			2	2	1/1	858,00	18,530
1882	2908	14	37		1	1/2	0-5/2	1	0	2	868,26			2	2	1/1	2908,00	868,260
1888	2562	14	37		1	1/7	9-4/3	1	0	2	123,69			2	2	1/1	2562,00	123,690
1893	1191	14	34		1	1/9	9-4/3	1	0	2	21,07			2	2	1/1	1191,00	21,070
1894	550	14	37		1	1/9	9-4/3	1	0	2	9,35			2	2	1/1	550,00	9,350
1903	1059	14	37		1	1/7	0-4/4	1	0	2	204,03			2	2	1/1	1059,00	204,030
1910	4377	14	37		1	1/7	9-4/3	1	0	2	74,03			2	2	1/1	4377,00	74,030
1912	1784	14	37		1	1/7	9-4/1	1	0	2	29,61			2	2	1/1	1784,00	29,610
1913	1840	14	37		1	1/7	9-4/3	1	0	2	273,42			2	2	1/1	1840,00	273,420
1923	1136	14	37		1	1/2	9-4/1	1	0	2	640,85			2	2	1/1	1136,00	640,850
1937	1 0813	14	37		1	1/2	0-4/2	1	0	2	6 528,91			2	2	1/1	1 0813,00	6 528,910

„Financované z prostriedkov EPFRV 2014 – 2020“

Katastr. územie: Snakov(856894)
 Obec: Snakov (519791)
 Okres: Bardejov (701)
 Kraj: Prešovský (7)

PROJEKT POZEMKOVÝCH ÚPRAV PPÚ SNAKOV

Dátum: 18.10.2024 Str.7
 Vyhotožil: Združenie PPÚ Východ 2018,
 zastúpené spoločnosťou Progres CAD
 Engineering, s.r.o., hlavným členom zd
 Adresa: Masarykova 16, Prešov, PSČ:08001

VÝPIS Z REGISTRA NOVÉHO STAVU

Vlastník nového pozemku (č.17) Obec Snakov, IČO 00322580, Snakov 44, Snakov, PSČ: 086 06, SR															Os. č. vlastníka (č.18) 347			
číslo parcely nového stavu	výmera parcely v m ²	DRP podľa UP	kód			projektový blok	číslo listu katastr. mapy	kód			hodnota nov. pozemku s porastom v €	Stavba		TUC	TVL	vlastnícky podiel	výmera vl. pod. v obv. v m ²	hodnota vl. podielu v obvode v €
			sp. využ.	chrán. nehn.	spol. / ver. z.			spol. nehn.	osobit. režimu	um. poz.		súp. č.	č. LV					
1	2	3	4	5	7	8	9	10	11	12	16	31	32	23	24	25	26	27
1938	656	14	34		1	1/2	9-4/1	1	0	2	510,61			2	2	1/1	656,00	510,610
1939	1367	7	7		0	1/6	0-5/2	1	0	2	31,71			2	2	1/1	1367,00	31,710
1940	803	7	7		0	1/6	0-5/2	1	0	2	18,63			2	2	1/1	803,00	18,630
1941	8075	13	18		0	1/6	0-5/2	1	0	2	181,12			2	2	1/1	8075,00	181,120
1955	2763	14	37		1	1/3	0-5/2	1	0	2	776,05			2	2	1/1	2763,00	776,050
1978	381	13	18		2	1/6	0-5/2	1	0	2	8,23			2	2	1/1	381,00	8,230
1979	1637	7	7		1	1/6	0-5/2	1	0	2	35,36			2	2	1/1	1637,00	35,360
2001	8011	14	37		1	1/6	0-5/2	1	0	2	667,57			2	2	1/1	8011,00	667,570
2002	941	14	34		1	1/6	0-5/2	1	0	2	21,83			2	2	1/1	941,00	21,830
2010	228	13	18		2	1/6	0-5/2	1	0	2	5,29			2	2	1/1	228,00	5,290
2012	509	14	37		1	1/6	0-5/2	1	0	2	12,55			2	2	1/1	509,00	12,550
2017	77	14	37		0	1/6	0-5/2	1	0	2	1,28			2	2	1/1	77,00	1,280
2018	195	14	37		0	1/6	0-5/2	1	0	2	3,24			2	2	1/1	195,00	3,240
2021	3290	14	37		1	1/2	0-5/2	1	0	2	1 027,63			2	2	1/1	3290,00	1 027,630
2022	3051	14	37		1	1/5	0-5/2	1	0	2	91,43			2	2	1/1	3051,00	91,430
2024	1080	14	34		1	1/5	0-5/4	1	0	2	50,30			2	2	1/1	1080,00	50,300
2025	865	14	34		1	1/5	0-5/4	1	0	2	35,28			2	2	1/1	865,00	35,280
2026	1189	14	37		0	1/5	0-5/3	1	0	2	19,74			2	2	1/1	1189,00	19,740
2027	5129	14	37		1	1/5	0-5/4	1	0	2	112,00			2	2	1/1	5129,00	112,000
2066	4251	14	37		1	1/1	0-5/1	1	0	2	1 425,90			2	2	1/1	4251,00	1 425,900
2080	2721	14	37		0	1/5	0-5/1	1	0	2	58,77			2	2	1/1	2721,00	58,770
2112	2 3072	14	37		1	1/1	0-4/3	1	0	2	7 528,76			2	2	1/1	2 3072,00	7 528,760
2113	122	14	34		1	1/5	0-5/2	1	0	2	2,83			2	2	1/1	122,00	2,830
2156	7012	14	37		1	1/5	0-5/1	1	0	2	523,67			2	2	1/1	7012,00	523,670
2157	5435	14	37		1	1/5	0-4/4	1	0	2	652,89			2	2	1/1	5435,00	652,890
2158	1 9663	14	37		0	1/5	0-4/4	1	0	2	326,50			2	2	1/1	1 9663,00	326,500
2165	3516	14	37		0	1/4	0-5/2	1	0	2	58,37			2	2	1/1	3516,00	58,370
2221	1424	14	37		1	1/4	0-4/4	1	0	2	308,05			2	2	1/1	1424,00	308,050
2234	3270	14	37		1	1/2	0-4/4	1	0	2	1 287,51			2	2	1/1	3270,00	1 287,510
2235	1040	14	37		1	1/2	0-4/4	1	0	2	351,88			2	2	1/1	1040,00	351,880
2236	3048	14	37		1	1/1	0-4/4	1	0	2	1 594,08			2	2	1/1	3048,00	1 594,080
2237	3176	14	37		1	1/1	0-4/3	1	0	2	2 140,87			2	2	1/1	3176,00	2 140,870
2238	394	14	34		1	1/1	0-4/3	1	0	2	212,16			2	2	1/1	394,00	212,160
2239	2301	14	37		1	1/1	0-4/3	1	0	2	1 462,25			2	2	1/1	2301,00	1 462,250
2240	714	14	37		1	1/1	0-4/3	1	0	2	409,33			2	2	1/1	714,00	409,330
2241	2942	14	37		1	1/1	0-4/3	1	0	2	2 104,41			2	2	1/1	2942,00	2 104,410
2242	2328	14	37		1	1/1	0-4/3	1	0	2	1 461,05			2	2	1/1	2328,00	1 461,050
2243	1908	14	37		1	1/1	0-4/3	1	0	2	1 157,45			2	2	1/1	1908,00	1 157,450
2244	1101	14	37		1	1/1	0-4/3	1	0	2	690,73			2	2	1/1	1101,00	690,730
2245	1920	14	37		1	1/1	0-4/3	1	0	2	863,59			2	2	1/1	1920,00	863,590

Katastr. územie: Snakov(856894)
 Obec: Snakov (519791)
 Okres: Bardejov (701)
 Kraj: Prešovský (7)

PROJEKT POZEMKOVÝCH ÚPRAV PPÚ SNAKOV

Dátum: 18.10.2024 Str.8
 Vyhotožil: Združenie PPÚ Východ 2018,
 zastúpené spoločnosťou Progres CAD
 Engineering, s.r.o., hlavným členom zd
 Adresa: Masarykova 16, Prešov, PSČ:08001

VÝPIS Z REGISTRA NOVÉHO STAVU

Vlastník nového pozemku (č.17) Obec Snakov, IČO 00322580, Snakov 44, Snakov, PSČ: 086 06, SR															Os. č. vlastníka (č.18) 347			
číslo parcely nového stavu	výmera parcely v m ²	DRP podľa UP	kód			projektový blok	číslo listu katastr. mapy	kód			hodnota nov. pozemku s porastom v €	Stavba		vlastnícky podiel	výmera vl. pod. v obv. v m ²	hodnota vl. podielu v obvode v €		
			sp. využ.	chrán. nehn.	spol. / ver. z.			spol. nehn.	osobit. režimu	um. poz.		súp. č.	č. LV				TUC	TVL
1	2	3	4	5	7	8	9	10	11	12	16	31	32	23	24	25	26	27
2246	6473	14	37		1	1/1	0-4/1	1	0	2	3 779,05			2	2	1/1	6473,00	3 779,050
2247	930	14	37		1	1/1	0-4/1	1	0	2	668,58			2	2	1/1	930,00	668,580
2248	1737	14	37		1	1/1	0-4/1	1	0	2	822,02			2	2	1/1	1737,00	822,020
2249	295	14	34		1	1/1	0-4/1	1	0	2	251,61			2	2	1/1	295,00	251,610
2250	1 0291	14	37		1	1/2	0-4/1	1	0	2	7 465,28			2	2	1/1	1 0291,00	7 465,280
2251	913	14	37		1	1/1	0-4/1	1	0	2	623,11			2	2	1/1	913,00	623,110
2252	1710	14	37		1	1/2	0-4/2	1	0	2	1 123,13			2	2	1/1	1710,00	1 123,130
2253	2 1803	14	37		1	1/2	0-5/2	1	0	2	5 485,00			2	2	1/1	2 1803,00	5 485,000
2254	1764	14	37		1	1/1	0-4/2	1	0	2	1 253,17			2	2	1/1	1764,00	1 253,170
2255	1228	14	37		1	1/2	0-4/2	1	0	2	806,55			2	2	1/1	1228,00	806,550
2256	1492	14	37		1	1/1	0-4/2	1	0	2	944,05			2	2	1/1	1492,00	944,050
2257	1 5460	14	37		1	1/2	0-4/2	1	0	2	9 607,86			2	2	1/1	1 5460,00	9 607,860
2258	487	14	34		1	1/2	0-4/2	1	0	2	316,64			2	2	1/1	487,00	316,640
2259	494	14	34		1	1/2	0-4/2	1	0	2	324,46			2	2	1/1	494,00	324,460
2260	3164	14	37		1	1/2	0-4/2	1	0	2	1 668,97			2	2	1/1	3164,00	1 668,970
2261	1306	14	34		1	1/2	0-4/2	1	0	2	610,94			2	2	1/1	1306,00	610,940
2262	996	14	37		1	1/2	0-4/2	1	0	2	546,17			2	2	1/1	996,00	546,170
2263	829	14	34		1	1/2	0-4/2	1	0	2	454,02			2	2	1/1	829,00	454,020
2264	2617	14	37		1	1/2	0-4/2	1	0	2	1 750,97			2	2	1/1	2617,00	1 750,970
2265	4833	14	37		1	1/2	9-3/3	1	0	2	3 075,71			2	2	1/1	4833,00	3 075,710
2266	795	14	37		1	1/2	9-3/3	1	0	2	428,28			2	2	1/1	795,00	428,280
2267	2173	14	37		1	1/2	9-3/3	1	0	2	1 809,94			2	2	1/1	2173,00	1 809,940
2268	403	14	37		1	1/2	9-3/3	1	0	2	356,59			2	2	1/1	403,00	356,590
2269	783	14	34		1	1/2	0-4/4	1	0	2	185,11			2	2	1/1	783,00	185,110
2270	244	14	34		1	1/2	0-4/4	1	0	2	20,91			2	2	1/1	244,00	20,910
2271	6157	14	37		1	1/2	0-5/2	1	0	2	2 686,81			2	2	1/1	6157,00	2 686,810
2272	2070	14	37		1	1/2	0-4/4	1	0	2	627,61			2	2	1/1	2070,00	627,610
2273	423	14	37		1	1/2	9-4/1	1	0	2	215,83			2	2	1/1	423,00	215,830
2274	919	14	34		1	1/2	0-4/4	1	0	2	369,25			2	2	1/1	919,00	369,250
2275	136	7	7		1	1/9	9-5/3	1	0	2	8,27			2	2	1/1	136,00	8,270
2276	1947	10	38		1	1/2	0-5/2	1	0	2	786,20			2	2	1/1	1947,00	786,200
2277	2 0865	14	37		1	1/32	1-4/4	1	0	2	526,77			2	2	1/1	2 0865,00	526,770
2706	2323	10	38		0	1/2	0-4/4	1	0	2	962,65			2	2	1/1	2323,00	962,650
2845	1568	7	7		0	1/14	9-5/3	1	0	2	39,59			2	2	1/1	1568,00	39,590

Katastr. územie: Snakov(856894)
 Obec: Snakov (519791)
 Okres: Bardejov (701)
 Kraj: Prešovský (7)

PROJEKT POZEMKOVÝCH ÚPRAV PPÚ SNAKOV

Dátum: 18.10.2024 Str.9
 Vyhotožil:Združenie PPÚ Východ 2018,
 zastúpené spoločnosťou Progres CAD
 Engineering, s.r.o., hlavným členom zd
 Adresa: Masarykova 16 , Prešov, PSČ:08001

VÝPIS Z REGISTRA NOVÉHO STAVU

Vlastník nového pozemku (č.17) Obec Snakov, IČO 00322580, Snakov 44, Snakov, PSČ: 086 06, SR														Os. č. vlastníka (č.18) 347					
číslo parcely nového stavu	výmera parcely v m ²	DRP podľa UP	kód			projektový blok	číslo listu katastr. mapy	kód			hodnota nov. pozemku s porastom v €	Stavba		TUC	TVL	vlastnícky podiel	výmera vl. pod. v obv. v m ²	hodnota vl. podielu v obvode v €	
			sp. využ.	chrán. nehn.	spol. / ver. z.			spol. nehn.	osobit. režimu	um. poz.		súp. č.	č. LV						
1	2	3	4	5	7	8	9	10	11	12	16	31	32	23	24	25	26	27	
2846	556	2	1		0		9-6/1	1	0	2	49,82			2	2	1/1	556,00	49,820	
Počet:195																Spolu:		54 5551,00	104 112,820

druh pozemku podľa UP (umiestňovacieho plánu): 2-orná pôda, 3-chmelnice, 4-vinice, 5-záhrady, 6-ovocné sady, 7-trvalé trávne porasty, 10-lesné pozemky, 11-vodné plochy, 13-zastavané plochy a nádvoria, 14-ostatné plochy

kód spôsobu využívania: 1 - Pozemok využívaný pre rastlinnú výrobu, na ktorom sa pestujú obilniny, okopaniny, krmoviny, technické plodiny, zelenina a iné poľnohospodárske plodiny alebo pozemok dočasne nevyužívaný pre rastlinnú výrobu, 7 - Pozemok lúky a pasienku trvalo porastený trávami alebo pozemok dočasne nevyužívaný pre trvalý trávny porast, 11 - Vodný tok (prírodný – rieka, potok; umelý – kanál, náhon a iné), 16 - Pozemok, na ktorom je postavená nebytová budova označená súpisným číslom, 18 - Pozemok, na ktorom je dvor, 22 - Pozemok, na ktorom je postavená inžinierska stavba – cestná, miestna a účelová komunikácia, lesná cesta, poľná cesta, chodník, nekryté parkovisko a ich súčasti, 29 - Pozemok, na ktorom je okrasná záhrada, uličná a sídlisková zeleň, park a iná funkčná zeleň a lesný pozemok na rekreačné a poľovnícke využívanie, 30 - Pozemok, na ktorom je ihrisko, štadión, kúpalisko, športová dráha, autokemp, táborisko a iné, 32 - Pozemok, na ktorom je cintorín alebo urnový háj, 34 - Pozemok, na ktorom je manipulačná a skladová plocha, objekt a stavba slúžiaca lesnému hospodárstvu, 37 - Pozemok, na ktorom sú skaly, svahy, rokliny, výmole, vysoké medze s krovím alebo kamením a iné plochy, ktoré neposkytujú trvalý úžitok, 38 - Pozemok s lesným porastom, dočasne bez lesného porastu na účely obnovy lesa alebo po vykonaní náhodnej ťažby

kód spoločného alebo verejného zariadenia: 0 - pozemok nie je spoločné alebo verejné zariadenie alebo opatrenie, 1 - spoločné zariadenie alebo opatrenie, 2 - verejné zariadenie alebo opatrenie

kód spoločnej nehnuteľnosti: 1 - pozemok nie je spoločnou nehnuteľnosťou, 2 - pozemok je spoločnou nehnuteľnosťou

kód osobitného režimu: 0 - pozemok nie je v osobitnom režime, 1 - pozemok s evidovaným duplicitným vlastníctvom, 2 - nescelovaný pozemok, 3 - nescelovaný pozemok s evidovaným duplicitným vlastníctvom

kód umiestnenia pozemku: 1 - pozemok je v zastavanom území obce, 2 - pozemok je mimo zastavaného územia obce

TUC: 2 - Správa majetku obce, kde vlastníkom je obec

TVL: 2 - Správa majetku obce, kde vlastníkom je obec v Slovenskej republike

Katastr. územie: Snakov(856894)
 Obec: Snakov (519791)
 Okres: Bardejov (701)
 Kraj: Prešovský (7)

PROJEKT POZEMKOVÝCH ÚPRAV PPÚ SNAKOV

Dátum: 18.10.2024 Str.10
 Vyhotovil: Združenie PPÚ Východ 2018,
 zastúpené spoločnosťou Progres CAD
 Engineering, s.r.o., hlavným členom zd
 Adresa: Masarykova 16 , Prešov, PSČ:08001

VÝPIS Z REGISTRA NOVÉHO STAVU

Vlastník nového pozemku (č.17) Škuligová Katarína, r. Daňková, nar. 11.08.1911, Nam. Mieru 3, Chomutov, ČR													Os. č. vlastníka (č.18) 15					
číslo parcely nového stavu	výmera parcely v m ²	DRP podľa UP	kód			projektový blok	číslo listu katastr. mapy	kód			hodnota nov. pozemku s porastom v €	Stavba		TUC	TVL	vlastnícky podiel	výmera vl. pod. v obv. v m ²	hodnota vl. podielu v €
			sp. využ.	chrán. nehn.	spol. / ver. z.			spol. nehn.	osobit. režimu	um. poz.		súp. č.	č. LV					
1	2	3	4	5	7	8	9	10	11	12	16	31	32	23	24	25	26	27
743	454	13	18		0	2	9-5/3	1	0	2	36,18			7	0	227/454	227,00	18,090
938	844	7	7		0	1/19	9-6/1	1	0	2	23,88			7	0	1/1	844,00	23,880
1264	1 6035	2	1		0	1/30	0-5/4	2	0	2	1 197,82			7	0	1177/4065509	4,64	0,347
1435	10 2647	14	37		0	1/14	9-6/2	2	0	2	1 786,62			7	0	1177/4065509	29,72	0,517
1485	951	10	38		0	1/14	9-5/4	2	0	2	443,45			7	0	1177/4065509	0,28	0,128
1644	1 1093	14	37		0	1/10	9-4/3	2	0	2	328,87			7	0	1177/4065509	3,21	0,095
1692	4 9775	14	37		0	1/9	9-4/3	2	0	2	827,53			7	0	1177/4065509	14,41	0,240
1715	2152	7	7		0	1/9	9-4/3	2	0	2	46,48			7	0	1177/4065509	0,62	0,013
1716	1589	7	7		0	1/9	9-4/3	2	0	2	34,32			7	0	1177/4065509	0,46	0,010
1717	40 2685	14	37		0	1/9	9-4/3	2	0	2	6 946,84			7	0	1177/4065509	116,58	2,011
1718	5 3826	11	11		0	1/9	9-5/1	2	0	2	2 557,38			7	0	1177/4065509	15,58	0,740
1772	3 0769	7	7		0	1/7	9-5/1	2	0	2	674,12			7	0	1177/4065509	8,91	0,195
1773	1 0371	14	37		0	1/7	9-5/1	2	0	2	177,05			7	0	1177/4065509	3,00	0,051
1850	2 1121	14	37		0	1/7	9-5/1	2	0	2	350,61			7	0	1177/4065509	6,11	0,102
1861	718	7	7		0	1/7	0-5/2	2	0	2	15,51			7	0	1177/4065509	0,21	0,004
1871	3861	7	7		0	1/7	9-4/3	2	0	2	83,40			7	0	1177/4065509	1,12	0,024
1872	194	7	7		0	1/7	9-4/3	2	0	2	4,19			7	0	1177/4065509	0,06	0,001
1873	142	7	7		0	1/7	9-4/3	2	0	2	3,07			7	0	1177/4065509	0,04	0,001
1875	1473	7	7		0	1/7	0-5/2	2	0	2	31,82			7	0	1177/4065509	0,43	0,009
1877	1560	14	37		0	1/7	0-5/2	2	0	2	25,90			7	0	1177/4065509	0,45	0,007
1880	4454	14	37		0	1/7	0-5/2	2	0	2	73,94			7	0	1177/4065509	1,29	0,021
1881	19 2941	14	37		0	1/7	9-4/3	2	0	2	3 202,82			7	0	1177/4065509	55,86	0,927
1895	1640	14	34		0	1/9	9-4/3	2	0	2	27,22			7	0	1177/4065509	0,47	0,008
1899	6 1095	14	37		0	1/7	9-4/3	2	0	2	1 014,18			7	0	1177/4065509	17,69	0,294
1902	588	14	37		0	1/7	0-4/4	2	0	2	9,76			7	0	1177/4065509	0,17	0,003
1906	7031	14	37		0	1/7	0-4/2	2	0	2	116,71			7	0	1177/4065509	2,04	0,034
1908	1 6391	14	37		0	1/7	9-4/3	2	0	2	272,09			7	0	1177/4065509	4,75	0,079
1911	8 9765	14	37		0	1/7	9-4/1	2	0	2	1 500,56			7	0	1177/4065509	25,99	0,434
1916	5836	14	37		0	1/7	9-4/1	2	0	2	96,88			7	0	1177/4065509	1,69	0,028
1920	3956	14	37		0	1/7	9-4/1	2	0	2	65,67			7	0	1177/4065509	1,15	0,019
1921	629	14	37		0	1/7	9-4/1	2	0	2	10,44			7	0	1177/4065509	0,18	0,003
1922	439	14	37		0	1/7	9-4/1	2	0	2	7,36			7	0	1177/4065509	0,13	0,002
1933	4698	14	37		0	1/7	9-4/1	2	0	2	77,99			7	0	1177/4065509	1,36	0,023
1936	2476	14	37		0	1/7	9-4/1	2	0	2	41,10			7	0	1177/4065509	0,72	0,012
2013	3 9965	7	7		0	1/6	0-5/2	2	0	2	896,56			7	0	1177/4065509	11,57	0,260
2019	3448	14	37		0	1/6	0-5/2	2	0	2	57,24			7	0	1177/4065509	1,00	0,017
2020	3 6339	11	11		0	1/6	0-5/2	2	0	2	792,36			7	0	1177/4065509	10,52	0,229
2208	1991	14	37		0	1/4	0-4/4	2	0	2	33,05			7	0	1177/4065509	0,58	0,010
2223	6058	14	37		0	1/4	0-4/4	2	0	2	100,56			7	0	1177/4065509	1,75	0,029
2224	5 0651	14	37		0	1/4	0-4/4	2	0	2	840,81			7	0	1177/4065509	14,66	0,243

Katastr. územie: Snakov(856894)
 Obec: Snakov (519791)
 Okres: Bardejov (701)
 Kraj: Prešovský (7)

PROJEKT POZEMKOVÝCH ÚPRAV PPÚ SNAKOV

Dátum: 18.10.2024 Str.11
 Vyhotovil: Združenie PPÚ Východ 2018,
 zastúpené spoločnosťou Progres CAD
 Engineering, s.r.o., hlavným členom zd
 Adresa: Masarykova 16 , Prešov, PSČ:08001

VÝPIS Z REGISTRA NOVÉHO STAVU

Vlastník nového pozemku (č.17) Škuligová Katarína, r. Daňková, nar. 11.08.1911, Nam. Mieru 3, Chomutov, ČR													Os. č. vlastníka (č.18) 15					
číslo parcely nového stavu	výmera parcely v m ²	DRP podľa UP	kód			projektový blok	číslo listu katastr. mapy	kód			hodnota nov. pozemku s porastom v €	Stavba		TUC	TVL	vlastnícky podiel	výmera vl. pod. v obv. v m ²	hodnota vl. podielu v obvode v €
			sp. využ.	chrán. nehn.	spol. / ver. z.			spol. nehn.	osobit. režimu	um. poz.		súp. č.	č. LV					
1	2	3	4	5	7	8	9	10	11	12	16	31	32	23	24	25	26	27
2318	3 6898	10	38		0	1/3	0-4/4	2	0	2	17 164,64			7	0	1177/4065509	10,68	4,969
2319	2 8570	10	38		0	1/3	0-5/2	2	0	2	13 270,77			7	0	1177/4065509	8,27	3,842
2385	2219	10	38		0	1/1	0-4/3	1	0	2	1 392,64			7	0	1502/2219	1502,00	942,652
2389	2601	10	38		0	1/1	0-4/3	2	0	2	1 349,40			7	0	1177/4065509	0,75	0,391
2395	1 6493	10	38		0	1/1	0-4/3	2	0	2	11 197,14			7	0	1177/4065509	4,77	3,242
2400	1 3024	10	38		0	1/1	0-4/3	2	0	2	9 375,01			7	0	1177/4065509	3,77	2,714
2404	1 7998	10	38		0	1/1	0-4/3	2	0	2	11 206,01			7	0	1177/4065509	5,21	3,244
2416	9656	10	38		0	1/1	0-4/3	2	0	2	5 009,53			7	0	1177/4065509	2,80	1,450
2417	4 0855	10	38		0	1/1	0-4/1	2	0	2	25 391,89			7	0	1177/4065509	11,83	7,351
2420	4 7794	10	38		0	1/1	0-4/1	2	0	2	24 853,41			7	0	1177/4065509	13,84	7,195
2426	7 4869	10	38		0	1/1	0-4/1	2	0	2	47 942,12			7	0	1177/4065509	21,68	13,880
2436	1 6522	10	38		0	1/1	0-4/3	2	0	2	12 191,86			7	0	1177/4065509	4,78	3,530
2474	3 5548	10	38		0	1/1	0-4/3	2	0	2	27 037,99			7	0	1177/4065509	10,29	7,828
2481	3950	10	38		0	1/1	0-4/3	2	0	2	2 778,90			7	0	1177/4065509	1,14	0,805
2528	1 9489	10	38		0	1/1	0-4/4	2	0	2	10 181,70			7	0	1177/4065509	5,64	2,948
2568	3 0129	10	38		0	1/1	0-4/1	2	0	2	21 737,12			7	0	1177/4065509	8,72	6,293
2682	1 8635	10	38		0	1/2	0-4/2	2	0	2	12 419,66			7	0	1177/4065509	5,39	3,596
2683	3 5597	10	38		0	1/2	0-4/2	2	0	2	23 380,11			7	0	1177/4065509	10,31	6,769
2684	16 1793	10	38		0	1/2	0-4/2	2	0	2	72 135,22			7	0	1177/4065509	46,84	20,884
2690	1 8853	10	38		0	1/2	0-4/4	2	0	2	7 575,14			7	0	1177/4065509	5,46	2,193
2694	11 2304	10	38		0	1/2	0-4/4	2	0	2	39 914,71			7	0	1177/4065509	32,51	11,556
2695	28 8678	10	38		0	1/2	0-4/4	2	0	2	115 784,06			7	0	1177/4065509	83,57	33,520
2717	21 8892	10	38		0	1/2	0-5/2	2	0	2	92 363,00			7	0	1177/4065509	63,37	26,740
2718	10 3231	10	38		0	1/2	0-4/4	2	0	2	47 657,22			7	0	1177/4065509	29,89	13,797
2719	5655	10	38		0	1/2	9-4/3	2	0	2	2 139,71			7	0	1177/4065509	1,64	0,619
2720	2 8774	10	38		0	1/2	0-4/4	2	0	2	7 840,80			7	0	1177/4065509	8,33	2,270
2723	8419	10	38		0	1/2	0-4/4	2	0	2	3 519,34			7	0	1177/4065509	2,44	1,019
2726	9 8120	10	38		0	1/2	0-4/2	2	0	2	38 998,01			7	0	1177/4065509	28,41	11,290
2728	1197	10	38		0	1/2	0-4/2	2	0	2	378,73			7	0	1177/4065509	0,35	0,110
2729	18 3255	10	38		0	1/2	0-4/2	2	0	2	116 527,62			7	0	1177/4065509	53,05	33,736
2733	5148	10	38		0	1/2	9-4/3	2	0	2	2 510,16			7	0	1177/4065509	1,49	0,727
2735	6342	10	38		0	1/2	9-4/1	2	0	2	3 092,36			7	0	1177/4065509	1,84	0,895
2738	5 8685	10	38		0	1/2	9-4/1	2	0	2	45 612,76			7	0	1177/4065509	16,99	13,205
2741	6935	10	38		0	1/2	0-4/2	2	0	2	4 778,79			7	0	1177/4065509	2,01	1,384
2745	7 3230	10	38		0	1/2	9-4/1	2	0	2	59 379,22			7	0	1177/4065509	21,20	17,191
2759	6 4266	10	38		0	1/2	0-4/2	2	0	2	39 974,66			7	0	1177/4065509	18,61	11,573
2805	74 0254	10	38		0	1/2	9-3/3	2	0	2	469 769,41			7	0	1177/4065509	214,31	136,002
2806	3 6169	10	38		0	1/2	9-3/3	2	0	2	29 750,65			7	0	1177/4065509	10,47	8,613

Katastr. územie: Snakov(856894)
 Obec: Snakov (519791)
 Okres: Bardejov (701)
 Kraj: Prešovský (7)

PROJEKT POZEMKOVÝCH ÚPRAV PPÚ SNAKOV

Dátum: 18.10.2024 Str.12
 Vyhotovil: Združenie PPÚ Východ 2018,
 zastúpené spoločnosťou Progres CAD
 Engineering, s.r.o., hlavným členom zd
 Adresa: Masarykova 16, Prešov, PSČ:08001

VÝPIS Z REGISTRA NOVÉHO STAVU

Vlastník nového pozemku (č.17) Škuligová Katarína, r. Daňková, nar. 11.08.1911, Nam. Mieru 3, Chomutov, ČR														Os. č. vlastníka (č.18) 15					
číslo parcely nového stavu	výmera parcely v m ²	DRP podľa UP	kód			projektový blok	číslo listu katastr. mapy	kód			hodnota nov. pozemku s porastom v €	Stavba		TUC	TVL	vlastnícky podiel	výmera vl. pod. v obv. v m ²	hodnota vl. podielu v obvode v €	
			sp. využ.	chrán. nehn.	spol. / ver. z.			spol. nehn.	osobit. režimu	um. poz.		súp. č.	č. LV						
1	2	3	4	5	7	8	9	10	11	12	16	31	32	23	24	25	26	27	
2835	2894	10	38		0	1/2	9-4/3	2	0	2	1 374,57			7	0	1177/4065509	0,84	0,398	
Počet:79																Spolu:		3705,89	1 419,561

druh pozemku podľa UP (umiestňovacieho plánu): 2-orná pôda, 3-čmelnice, 4-vinice, 5-záhrady, 6-ovocné sady, 7-trvalé trávne porasty, 10-lesné pozemky, 11-vodné plochy, 13-zastavané plochy a nádvoria, 14-ostatné plochy

kód spôsobu využívania: 1 - Pozemok využívaný pre rastlinnú výrobu, na ktorom sa pestujú obilniny, okopaniny, krmoviny, technické plodiny, zelenina a iné poľnohospodárske plodiny alebo pozemok dočasne nevyužívaný pre rastlinnú výrobu, 7 - Pozemok lúky a pasienku trvalo porastený trávami alebo pozemok dočasne nevyužívaný pre trvalý trávny porast, 11 - Vodný tok (prírodný – rieka, potok; umelý – kanál, náhon a iné), 18 - Pozemok, na ktorom je dvor, 34 - Pozemok, na ktorom je manipulačná a skladová plocha, objekt a stavba slúžiaca lesnému hospodárstvu, 37 - Pozemok, na ktorom sú skaly, svahy, rokliny, výmole, vysoké medze s krovím alebo kamením a iné plochy, ktoré neposkytujú trvalý úžitok, 38 - Pozemok s lesným porastom, dočasne bez lesného porastu na účely obnovy lesa alebo po vykonaní náhodnej ťažby

kód spoločného alebo verejného zariadenia: 0 - pozemok nie je spoločné alebo verejné zariadenie alebo opatrenie, 1 - spoločné zariadenie alebo opatrenie, 2 - verejné zariadenie alebo opatrenie

kód spoločnej nehnuteľnosti: 1 - pozemok nie je spoločnou nehnuteľnosťou, 2 - pozemok je spoločnou nehnuteľnosťou

kód osobitného režimu: 0 - pozemok nie je v osobitnom režime, 1 - pozemok s evidovaným duplicitným vlastníctvom, 2 - nesceľovaný pozemok, 3 - nesceľovaný pozemok s evidovaným duplicitným vlastníctvom

kód umiestnenia pozemku: 1 - pozemok je v zastavanom území obce, 2 - pozemok je mimo zastavaného územia obce

TUC: 7 - Poručiteľ, po ktorom sa neprihlásil žiadny domnelý dedič

TVL: 0 - Vlastník, ktorého miesto trvalého pobytu alebo sídlo je známe; vlastník, ktorý má zo zákona obmedzené práva; poručiteľ, po ktorom sa prihlásil domnelý dedič alebo dedičia (dedičské konanie zatiaľ nebolo začaté alebo skončené); poručiteľ, po ktorom sa neprihlásil žiadny dedič

Doložka o autorizácii

Tento listinný rovnopis elektronického úradného dokumentu bol vyhotovený podľa vyhlášky č. 85/2018 Z. z. Úradu podpredsedu vlády Slovenskej republiky pre investície a informatizáciu z 12. marca 2018, ktorou sa ustanovujú podrobnosti o spôsobe vyhotovenia a náležitostiach listinného rovnopisu elektronického úradného dokumentu.

Údaje elektronického dokumentu

Názov: [Rozhodnutie o zmene Registra nového stavu PPÚ Snakov]
Identifikátor: OU-BJ-PLO-2026/005005-0011470/2026

Autorizácia elektronického dokumentu

Dokument autorizoval: Vasiľ Fignár
Oprávnenie: 1109 , podľa (§ 9 ods. 2 písm. a) zákona č. 272/2016 Z. z.
Zastúpená osoba: Ministerstvo vnútra Slovenskej republiky
SK IČO 00151866
Spôsob autorizácie: kvalifikovaný elektronický podpis vyhotovený s použitím mandátneho certifikátu s pripojenou kvalifikovanou elektronickou časovou pečiatkou
Deklarovaný dátum a čas autorizácie: 16.03.2026 15:17:20 časové pásmo +01:00
Dátum a čas vystavenia kvalifikovanej časovej pečiatky: 16.03.2026 15:21:31 časové pásmo +01:00
Označenie listov, na ktoré sa autorizácia vzťahuje:
OU-BJ-PLO-2026/005005-0011470/2026

Autorizácia elektronického dokumentu

Dokument autorizoval: Vasiľ Fignár
Oprávnenie: 1109 , podľa (§ 9 ods. 2 písm. a) zákona č. 272/2016 Z. z.
Zastúpená osoba: Ministerstvo vnútra Slovenskej republiky
SK IČO 00151866
Spôsob autorizácie: kvalifikovaný elektronický podpis vyhotovený s použitím mandátneho certifikátu s pripojenou kvalifikovanou elektronickou časovou pečiatkou
Deklarovaný dátum a čas autorizácie: 16.03.2026 15:18:22 časové pásmo +01:00
Dátum a čas vystavenia kvalifikovanej časovej pečiatky: 16.03.2026 15:21:33 časové pásmo +01:00
Označenie listov, na ktoré sa autorizácia vzťahuje:
OU-BJ-PLO-2026/005005-0011470/2026-P001

Autorizácia elektronického dokumentu

Dokument autorizoval: Vasil Fignár
Oprávnenie: 1109 , podľa (§ 9 ods. 2 písm. a) zákona č. 272/2016 Z. z.
Zastúpená osoba: Ministerstvo vnútra Slovenskej republiky
SK IČO 00151866
Spôsob autorizácie: kvalifikovaný elektronický podpis vyhotovený s použitím mandátneho certifikátu s pripojenou kvalifikovanou elektronickou časovou pečiatkou
Deklarovaný dátum a čas autorizácie: 16.03.2026 15:21:03 časové pásmo +01:00
Dátum a čas vystavenia kvalifikovanej časovej pečiatky: 16.03.2026 15:21:37 časové pásmo +01:00
Označenie listov, na ktoré sa autorizácia vzťahuje:
OU-BJ-PLO-2026/005005-0011470/2026-P002

Informácia o vyhotovení doložky o autorizácii

Doložku vyhotovil: Mgr. Boris Hanuščak
Funkcia alebo pracovné zaradenie: referent
Označenie orgánu verejnej moci: Okresný úrad Bardejov
IČO: 00151866
Dátum vytvorenia doložky: 27.04.2026
Podpis a pečiatka: