

OKRESNÝ ÚRAD KOŠICE-OKOLIE
POZEMKOVÝ A LESNÝ ODBOR
POZEMKOVÉ ODDELENIE

Hroncova 13, 041 70 Košice

Naše číslo:OU-KS-PLO-2023/004029-6

V Košiciach, 13.03.2023

Vybavuje: Mgr. Monika Boržíková

ROZHODNUTIE

o nariadení pozemkových úprav v katastrálnom území Paňovce

Okresný úrad Košice-okolie, pozemkový a lesný odbor (ďalej len „OÚ PLO alebo správny orgán“), ako príslušný orgán podľa § 5 ods.4 písm. b) zákona SNR č. 330/1991 Zb. o pozemkových úpravách, usporiadaní pozemkového vlastníctva, pozemkových úradoch, pozemkovom fonde a o pozemkových spoločenstvách v znení neskorších predpisov, v súlade § 46 zákona č. 71/1967 Zb. o správnom konaní v znení neskorších predpisov (ďalej len „správny poriadok“)

podľa § 8 ods. 1 zákona SNR č. 330/1991 Zb. o pozemkových úpravách, usporiadaní pozemkového vlastníctva, pozemkových úradoch, pozemkovom fonde a o pozemkových spoločenstvách v znení neskorších predpisov (ďalej len zákon č. 330/1991 Zb. v znení neskorších predpisov) v spojení s § 2 ods. 2 zákona č. 330/1991 Zb. v znení neskorších predpisov

n a r i a d' u j e

pozemkové úpravy (ďalej len „PÚ“) v katastrálnom území **Paňovce** z dôvodu uvedeného § 2 ods.1 písm. a) zákona č. 330/1991 Zb. v znení neskorších predpisov, t. j. je to potrebné na usporiadanie vlastníckych a užívacích pomerov a odstránenie prekážok ich výkonu vyvolaných historickým vývojom pred účinnosťou tohto zákona.

Okresný úrad Košice-okolie, pozemkový a lesný odbor:

- I. **určuje** podľa § 8 ods.1 písm. a) a § 3 zákona č.330/1991 Zb. v znení neskorších predpisov obvod PÚ, ktorým je katastrálne územie Paňovce,
- II. **vyníma** podľa § 8 ods. 1 písm. b) a § 4 ods. 2 zákona č. 330/1991 Zb. v znení neskorších predpisov z obvodu PÚ pozemky nachádzajúce sa v zastavanom území obce, niektoré lesné pozemky a areál fotovoltaickej elektrárne tak, ako je to vyznačené v mapovom podklade v mierke 1:15 000, ktorý je prílohou tohto rozhodnutia,
- III. **určuje** podľa § 8 ods. 1 písm. c) a § 24 ods.1 zákona č. 330/1991 Zb. v znení neskorších predpisov lehotu 3 mesiacov od právoplatnosti tohto rozhodnutia na uskutočnenie prvého zhromaždenia účastníkov PÚ. Zhromaždenie zvolá OÚ PLO a Obec Paňovce verejnou vyhláškou,

- IV. **určuje podľa § 11 ods. 27 zákona č. 330/1991 Zb. v znení neskorších predpisov** zákaz scudzenia a zaťaženia na pozemky vo vlastníctve štátu a obce, ktoré sú určené na spoločné zariadenia a opatrenia. Obmedzenie vyznačí katastrálny odbor Okresného úradu Košice-okolie po nadobudnutí právoplatnosti tohto rozhodnutia na základe oznámenia OÚ PLO zapísaním poznámky nasledujúceho znenia: „*Poznámáva sa zákaz scudzenia a zaťaženia podľa § 11 ods. 27 zákona SNR č. 330/1991 Zb. o pozemkových úpravách, usporiadaní pozemkového vlastníctva, pozemkových úradoch, pozemkovom fonde a o pozemkových spoločnostiach v znení neskorších predpisov*“ k pozemkom uvedeným v oznámení,
- V. **vyzýva podľa § 8 ods. 3 zákona č. 330/1991 Zb. v znení neskorších predpisov** vlastníkov trvalého porastu na cudzom pozemku, aby v lehote 6 mesiacov od právoplatnosti tohto rozhodnutia požiadali okresný úrad o zápis trvalého porastu na cudzom pozemku do registra porastov, určili hranice trvalého porastu na cudzom pozemku a preukázali vlastníctvo trvalého porastu na cudzom pozemku, ako aj oprávnenosť jeho výsadby
- VI. **obmedzuje podľa § 8 ods. 1 písm. d.) a § 26 zákona č. 330/1991 Zb. v znení neskorších predpisov** účastníkov konania nasledovne:
- Bez súhlasu OÚ PLO nie je možné v obvode PÚ
- meniť spôsob využitia pozemku
 - zriaďovať, meniť alebo zrušiť vodohospodárske zariadenia,
 - zriaďovať, meniť alebo zrušiť stavby na dotknutých pozemkoch,
 - zriaďovať, meniť alebo zrušiť ovocné sady, stromovú zeleň,
 - meniť druh pozemku z poľnohospodárskeho druhu pozemku na lesný pozemok,
- VII. **upozorňuje podľa § 5 ods. 9 zákona č. 330/1991 Zb. v znení neskorších predpisov** fyzické osoby, právnické osoby a obec, ktoré môžu byť dotknuté PÚ v ich pôsobnosti alebo v ich právach, že sú povinné na základe písomnej výzvy okresného úradu do 15 dní od doručenia výzvy alebo do 30 dní od právoplatnosti tohto rozhodnutia informovať OÚ PLO o existujúcich zariadeniach, ktoré vlastní alebo spravujú, a plánovaných zámeroch, ktoré sa majú uskutočniť v obvode PÚ a môžu mať vplyv na konanie o pozemkových úpravách,
- VIII. **oznamuje podľa § 8 ods. 7 zákona č. 330/1991 Zb. v znení neskorších predpisov** predpokladaný termín schválenia vykonania projektu pozemkových úprav, ktorý je 41 mesiacov od nadobudnutia právoplatnosti rozhodnutia o nariadení pozemkových úprav.

Odôvodnenie

Nariadením č. 430/91 zo dňa 07.11.1991 nariadil Pozemkový úrad Košice – vidiek podľa § 7 ods. 2 zákona č.330/1991 Zb. v znení neskorších predpisov prípravné konanie pozemkových úprav v katastrálnom území Paňovce z dôvodu usporiadania vlastníckych a užívacích pomerov a odstránenia prekážok ich výkonu vyvolaných historickým vývojom pred účinnosťou tohto zákona.

Cieľom vypracovania projektu pozemkových úprav je racionálne priestorové usporiadanie pozemkového vlastníctva v katastrálnom území Paňovce a ostatného nehnuteľného poľnohospodárskeho a lesného majetku s ním spojeného, vykonávané vo verejnom záujme, v súlade s požiadavkami a podmienkami ochrany životného prostredia a tvorby územného systému ekologickej stability, funkciami poľnohospodárskej krajiny a prevádzkovo-ekonomickými hľadiskami moderného poľnohospodárstva a lesného hospodárstva a podpory vidieka.

Po zapísaní Registra obnovennej evidencie pozemkov v katastrálnom území Paňovce do katastra nehnuteľností dňa 14.11.2002, Okresný úrad Košice-okolie, odbor pozemkový, poľnohospodárstva a lesného hospodárstva, aktualizoval nariadenie č. 430/91 oznámením č. 2003/004934 zo dňa 25.09.2003 v ktorom uviedol, že na základe výsledkov prípravného konania správny orgán rozhodne o nariadení pozemkových úprav z dôvodu uvedenom v § 2 ods. 1 písm. a) zákona č.330/1991 Zb. v znení neskorších predpisov t. j. že je to potrebné na usporiadanie vlastníckych a užívacích pomerov a odstránenia prekážok ich výkonu vyvolaných historickým vývojom pred účinnosťou zákona.

Správny orgán v spolupráci s obcou Paňovce zvolal dňa 02.10.2003 verejné zhromaždenie vlastníkov a užívateľov pozemkov, na ktorom boli oboznámení s obsahom a významom pozemkových úprav. Záujem o vykonanie pozemkových úprav mohli vlastníci vyjadriť písomnou formou prostredníctvom anketového lístka. Vyhodnotením doručených anketových lístkov správny orgán zistil, že záujem o realizáciu pozemkových úprav mali známi vlastníci a neznámi vlastníci alebo vlastníci ktorých miesto pobytu nie je známe, zastúpení Slovenským pozemkovým fondom, vlastníci 55,1 % výmery pôdy.

V prípravnom konaní správny orgán vyzval vlastníkov a správcov zariadení v obvode pozemkových úprav, dotknuté štátne orgány a ďalšie organizácie, aby sa k projektu pozemkových úprav vyjadrili. V doručených stanoviskách (Správa ciest Košického samosprávneho kraja, Hydromeliorácie š. p., Štátna ochrany prírody SR, Východoslovenská energetika, a. s., Obvodný banský úrad v Košiciach, Obvodný lesný úrad, Úrad Košického samosprávneho kraja, Obvodný úrad životného prostredia Košice-okolie, Slovenská elektrizačná a prenosová sústava, a. s. Slovak Telecom, a. s.) neboli uvedené žiadne výhrady ani námietky k vykonaniu PÚ, niektoré z vyjadrení citovali povinnosť dodržiavať: podmienky ochrany prírody v stanovenom rozsahu, zachovať prístupové pásma pozdĺž vodných tokov, rešpektovať ochranné, bezpečnostné alebo manipulačné pásma cestných komunikácií a jednotlivých inžinierskych sietí a podobne. Vzhľadom na to, že prípravné konanie PÚ bolo ukončené v roku 2005, po právoplatnosti tohto rozhodnutia bude správny orgán vyššie uvedené stanoviská v spolupráci s dotknutými orgánmi a organizáciami aktualizovať.

Obvodný úrad životného prostredia Košice-okolie vo svojom vyjadrení zo dňa 25. 10. 2004 stanovil stupeň ekologickej stability pre katastrálne územie Paňovce na 2,63, teda stredná ekologickej stabilita územia.

Obvod projektu pozemkových úprav, stanovený v prípravnom konaní a vytvorený na základe vtedy platných metodických postupov, bol pred vydaním tohto rozhodnutia aktualizovaný a jeho výmera je **1521 ha** (viď. grafická príloha rozhodnutia a zoznam parciel v elektronickej forme).

Nadväzne na aktualizovaný obvod bude aktualizovaný aj zoznam vlastníkov v obvode projektu PÚ. Podľa § 6 ods. 4 zákona č. 330/1991 Zb. v znení neskorších predpisov ten, kto sa stane vlastníkom pozemku v priebehu konania pozemkových úprav, nemôže namietat' výsledky doterajšieho konania. Podľa § 6 ods. 5 zákona č. 330/1991 Zb. v znení neskorších predpisov Slovenský pozemkový fond a správca v konaní vo veciach pozemkových úprav vykonávajú práva vlastníka nehnuteľností vo vlastníctve štátu a zastupujú neznámych vlastníkov pozemkov alebo vlastníkov pozemkov, ktorých miesto pobytu nie je známe. Podľa § 6 ods. 6 zákona č. 330/1991 Zb. v znení neskorších predpisov ak je účastník zastúpený splnomocnencom, podpis splnomocniteľa musí byť overený podľa osobitných predpisov.

Z výsledkov prípravného konania vyplynula potreba zníženia počtu parciel, spoluvlastníckych podielov a nevyhnutnosť zlepšenia priestorovej organizácie pozemkov vytvorením nových pozemkov s optimálnym tvarom, veľkosťou a prístupom. Uskutočnenie PÚ v tomto katastrálnom území je účelné a opodstatnené vzhľadom na vysokú rozdrobenosť pozemkov, veľký počet spoluvlastníckych vzťahov, neprístupnosť pozemkov a stredný stupeň ekologickej stability územia.

Popis katastrálneho územia:

Obec Paňovce leží v Košickej kotline, oddiel Medzevská pahorkatina, na sútoku Čečejevského potoka a potoka Zlatín, do ktorého sa vlieva Nováčanský potok, v nadmorskej výške 241 m. n. m. Extravilán obce tvorí pahorkatinová oráčinovo-lesno-lúčna krajina, pričom lúčne priestory sú sústredené prevažne pozdĺž vodných tokov. Celé katastrálne územie Paňovce sa nachádza v území s I. stupňom ochrany prírody a krajiny, nachádzajú sa tu dve regionálne biocentrá s dubovo-hrabovými lesmi: Zlatník-Paňovce a Paňovsky les a dva ekologicky významné biotopy: Aluvium Rudňanského a Nováčanského potoka. Prevažujúcou jednotkou rekonštruovanej prirodzenej vegetácie sú dubovo-hrabové lesy, zastúpenie tu má aj agát, javor a niektoré listnáče. Územie Paňoviec patrí do teplej klimatickej oblasti. Z vlhového hľadiska ide o mierne suchú až mierne vlhkú, zrážkovo deficitnú podoblasť. Pôdne pomery tvoria hnedozeme ilimerizované a nivné oglejené pôdy.

Najväčším užívateľom poľnohospodárskej pôdy v katastrálnom území Paňovce je Poľnohospodárske družstvo Paňovce s výmerou cca 668 ha. Ďalšími užívateľmi sú Ing. Július Pastirčák s výmerou cca 191 ha, AGRO Š.H.N. s.r.o. s výmerou cca 123 ha, Agro Nováčany s.r.o. s výmerou cca 56 ha, EKOTREND Paňovce s.r.o. s výmerou cca 36 ha, JoP AGRO s.r.o. s výmerou cca 37 ha, PD Čečejevce s výmerou cca 14 ha a užívatelia - fyzické osoby Ing. Róbert Komjati-Nagy a Ladislav Teľman s výmerou do 10 ha poľnohospodárskej pôdy.

Spoločný územný plán obcí Debrad' a Paňovce, schválený Všeobecne záväzným nariadením č. 1/2007, bol doplnený VZN č. 1/2010 (Zmeny a doplnky č. 1), č. 1/2011 (Zmeny a doplnky č. 2) a č. 3/2020 (Zmeny a doplnky č. 3). V súčasnosti sa prerokujú Zmeny a doplnky č. 4. Projekt PÚ bude rešpektovať platný územný plán v znení jeho zmien a doplnkov.

Ministerstvo pôdohospodárstva a rozvoja vidieka SR zverejnilo oznámenie o vyhlásení verejného obstarávania na výber zhotoviteľa projektu PÚ vo Vestníku EÚ č. 2018/S 068-150998 zo dňa 07. 04. 2018 a pod označením vo Vestníku Úradu pre verejné obstarávanie č. 070/2018, značka 04970-MSS zo dňa 10. 04. 2018 proces verejného obstarávania na predmet zákazky „Vypracovanie a vykonanie projektov pozemkových úprav v regiónoch Slovenskej republiky“. Zákazku tvorili tri samostatné časti 1 - západ, 2 - stred, 3 - východ. V uvedenom verejnom obstarávaní bol na základe predložených ponúk Zhotoviteľ: Združenie „PPÚ VÝCHOD 2018“ určený ako úspešný uchádzač a medzi Zhotoviteľom a Objednávateľom: Ministerstvom pôdohospodárstva a rozvoja vidieka SR bola dňa 07. 05. 2019 uzatvorená Rámcová dohoda č. 108/2019MPRV SR-430, číslo zmluvy: 906/2022/MPRVSR-310.

V súlade s § 8 ods. 4 zákona č. 330/1991 Zb. v znení neskorších predpisov sa toto rozhodnutie doručuje verejnou vyhláškou podľa § 26 ods. 2 správneho poriadku tak, že sa vyvesí po dobu 15 dní na úradnej tabuli správneho orgánu. Posledný deň tejto lehoty je dňom doručenia. Správny orgán zverejní toto rozhodnutie aj na svojom webovom sídle a na úradnej tabuli Obce Paňovce po dobu 15 dní.

Poučenie:

V zmysle § 8 ods. 6 zákona č. 330/1991 Zb. v znení neskorších predpisov proti tomuto rozhodnutiu nie je prípustný opravný prostriedok. Proti tomuto rozhodnutiu možno podať správnu žalobu v zmysle § 177 a nasl. §§-ov zákona č. 162/2015 Z. z. Správneho súdneho poriadku v znení neskorších predpisov, do dvoch mesiacov od oznámenia rozhodnutia.



Ing. Gabriel Vukušič
vedúci odboru

Príloha:

1. Mapa obvodu pozemkových úprav v mierke 1:30 000

Doručuje sa:

1. Účastníkom konania formou verejnej vyhlášky
 - úradná tabuľa správneho orgánu - Okresný úrad Košice-okolie
 - úradná tabuľa obce Paňovce

Vyvesené dňa:

(dátum, pečiatka, podpis)

Zvesené dňa:

(dátum, pečiatka, podpis)

Obvod projektu PÚ Paňovce

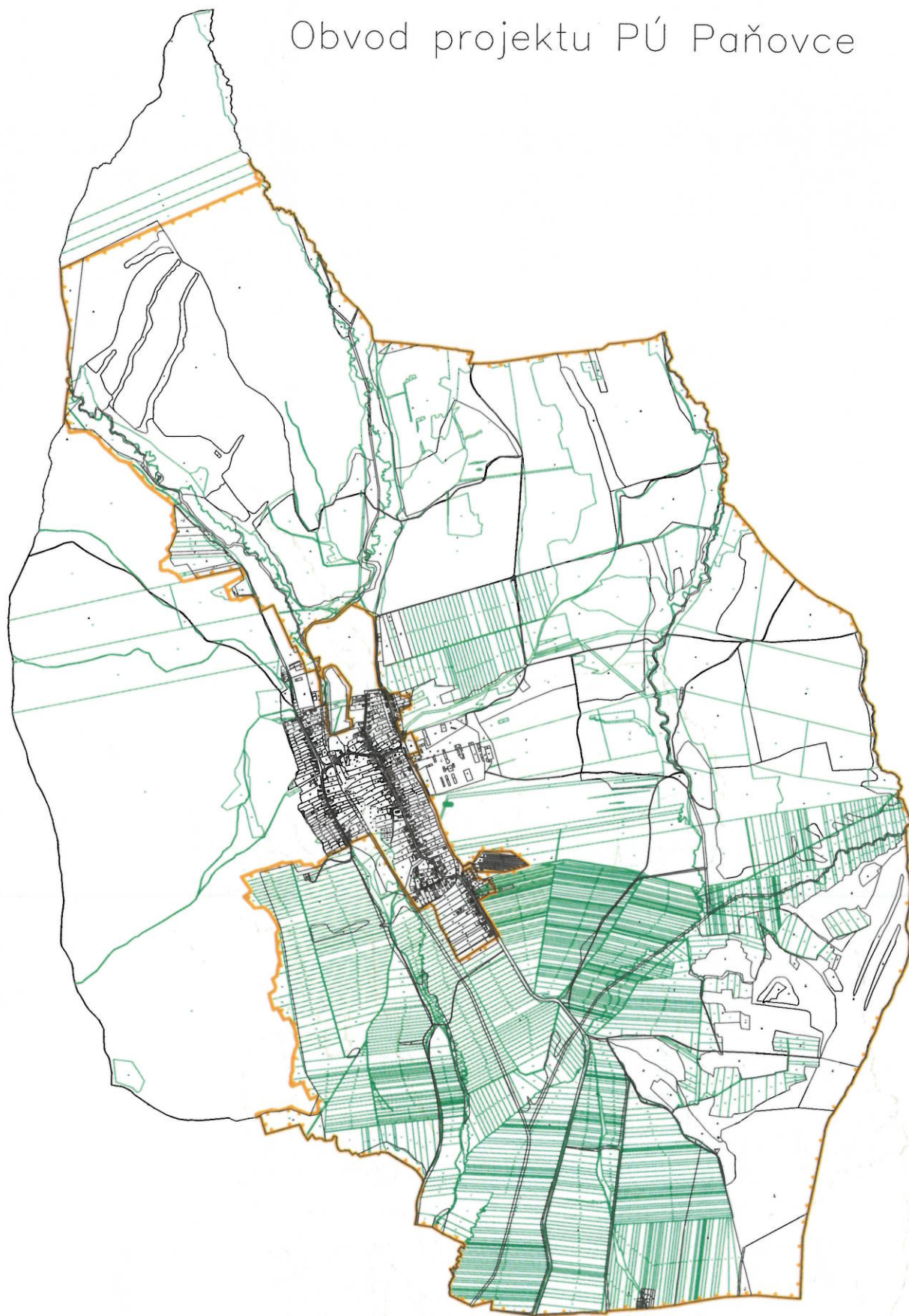

Zoznam parciel v obvode PÚ Paňovce

Parcely registra C KN:

470/2, 518/1, 518/12, 518/16, 518/17, 518/19, 518/2, 518/3, 518/21, 518/22, 518/24, 519/1, 519/2, 520/2, 522, 523, 524, 526, 527/1, 527/2, 529, 530, 531/1, 531/2, 532, 533, 534, 535, 538, 539/1, 539/2, 540/1, 540/2, 541, 542, 554/3, 554/5, 554/6, 554/7, 554/8, 554/10, 554/11, 557/2, 569/2, 569/4, 580/10, 580/11, 581/1, 582/2, 582/3, 582/6, 585, 586/1, 586/2, 586/3, 587/1, 587/4, 587/5, 588, 589/2, 589/3, 590/1, 590/4, 590/5, 590/6, 591/1, 591/2, 591/3, 592, 594/1, 594/2, 613/2, 615/2, 615/3, 615/4, 615/5, 626/2, 626/4, 626/5, 626/6, 626/7, 626/8, 626/9, 627/10, 627/11, 627/12, 627/15, 654/5, 654/6, 654/7, 655/2, 655/4, 656/13, 656/14, 663/6, 663/7, 674, 677/2, 686/3.

Parcely registra E KN:

19/1, 19/2, 20, 116/1, 116/2, 116/3, 178, 219, 222/2, 230/1, 233, 234/1, 234/2, 235/1, 235/2, 239/1, 239/2, 239/3, 239/4, 239/5, 239/6, 239/7, 241, 242, 243/1, 243/2, 271/1, 271/2, 271/3, 271/4, 271/5, 271/6, 271/7, 271/8, 271/9, 271/10, 271/11, 271/12, 271/13, 271/14, 271/15, 271/16, 271/17, 271/18, 271/19, 271/20, 271/21, 271/22, 271/23, 271/24, 271/25, 271/26, 271/27, 271/28, 271/29, 271/30, 271/31, 271/32, 271/33, 271/34, 271/35, 271/36, 272/1, 272/2, 272/3, 272/4, 272/5, 272/6, 272/7, 272/8, 272/9, 272/10, 272/11, 272/12, 272/13, 272/14, 272/15, 272/16, 272/17, 272/18, 272/19, 272/20, 272/21, 272/22, 272/23, 272/24, 272/25, 272/26, 272/27, 272/28, 272/29, 272/30, 272/31, 272/32, 272/33, 272/34, 272/35, 272/36, 272/37, 272/38, 272/39, 272/40, 272/41, 272/42, 272/43, 272/44, 272/45, 276, 277/1, 277/2, 277/3, 277/4, 277/5, 277/6, 277/7, 277/8, 277/9, 277/10, 277/11, 277/12, 277/13, 277/14, 277/15, 277/16, 277/17, 277/18, 277/19, 277/20, 277/21, 277/22, 277/23, 277/24, 277/41, 278/1, 278/2, 278/3, 280/1, 280/2, 280/3, 280/4, 280/5, 280/6, 280/7, 280/8, 280/9, 280/10, 280/11, 280/12, 280/13, 280/14, 280/15, 280/16, 280/17, 280/18, 280/19, 280/20, 280/21, 280/22, 280/23, 280/24, 280/25, 280/26, 280/27, 280/28, 280/29, 280/30, 280/31, 280/32, 280/33, 280/34, 280/35, 280/36, 280/37, 280/38, 280/39, 280/40, 280/41, 280/42, 280/43, 280/44, 280/45, 280/46, 280/47, 280/48, 280/49, 280/50, 280/51, 280/52, 281/1, 281/2, 281/3, 281/4, 281/5, 281/6, 281/7, 282/1, 282/2, 282/3, 282/4, 282/6, 282/7, 282/8, 282/9, 282/10, 282/11, 282/12, 282/13, 282/14, 282/15, 282/16, 282/17, 282/18, 282/19, 282/20, 282/21, 282/22, 282/23, 282/24, 282/25, 282/26, 282/27, 282/28, 282/29, 282/30, 282/31, 282/32, 284/1, 284/2, 284/3, 284/4, 284/5, 284/6, 284/7, 284/8, 284/9, 284/10, 284/11, 284/12, 284/13, 284/14, 284/15, 284/16, 284/17, 284/18, 284/19, 284/20, 284/21, 284/22, 284/23, 284/24, 284/25, 284/26, 284/27, 284/28, 284/29, 284/30, 284/31, 284/32, 284/33, 284/34, 284/35, 284/36, 284/37, 284/38, 284/39, 284/40, 284/41, 284/42, 284/43, 284/44, 284/45, 284/46, 284/47, 284/48, 284/49, 284/50, 284/51, 284/52, 284/53, 284/54, 284/55, 284/56, 284/57, 284/58, 284/59, 284/60, 284/61, 284/62, 284/63, 284/64, 284/65, 284/66, 284/67, 284/68, 284/69, 284/70, 284/71, 285/1, 285/2, 285/3, 285/4, 285/5, 285/6, 285/7, 285/8, 285/9, 288/1, 288/2, 289, 291, 293, 294, 295, 296, 297, 298, 299, 300, 301, 302, 303, 304, 305, 306, 308, 310, 311, 312, 313, 314, 315, 316, 317, 318, 319, 320, 321, 322, 323, 324, 325, 326, 328, 329/1,

329/2, 330/1, 330/2, 332/1, 332/2, 333/1, 333/2, 335/1, 335/2, 336/1, 336/2, 337/1, 337/2, 338/1, 338/2, 339/1, 339/2, 341/1, 341/2, 342/1, 342/2, 343, 344, 345, 346, 347, 348, 349, 350, 351, 352/1, 352/2, 352/3, 352/4, 354/1, 354/2, 356/1, 356/2, 358/1, 358/2, 359/1, 359/2, 360/1, 360/2, 361/1, 361/2, 362/1, 362/2, 363/1, 363/2, 364/1, 364/2, 365/1, 365/2, 366, 368, 369, 370, 371, 372, 373, 374, 375, 376, 377, 378, 379, 380, 381, 383, 384, 385, 386, 387, 388, 389, 390, 391, 392, 393, 394, 395, 399, 400, 401, 402, 403, 404, 405, 406/1, 406/2, 407/1, 407/2, 408, 410, 411, 412, 414, 415/1, 415/2, 416, 417, 418, 419, 420, 421, 423, 424, 428, 429, 432, 433/1, 433/2, 433/3, 434, 435/1, 435/2, 436, 437, 438, 439, 441/1, 441/2, 442, 443/1, 443/2, 443/3, 444, 445/1, 445/2, 446, 447, 448, 449, 452, 455/1, 455/2, 457/1, 457/2, 460, 461, 463, 468, 469, 470, 471, 473, 474/1, 474/2, 475, 476, 477, 478, 479, 482, 483, 486, 487, 490, 491, 492, 493, 494, 495/1, 495/2, 495/3, 496, 497, 498, 500, 501, 502, 503/1, 503/2, 506, 508, 509, 510/1, 510/2, 512/1, 512/2, 513/1, 513/2, 515/1, 515/2, 517/1, 517/2, 518/1, 518/2, 519/1, 519/2, 520/1, 520/2, 520/3, 520/4, 520/5, 520/6, 521/1, 521/2, 522/1, 522/2, 523/1, 523/2, 524/1, 524/2, 525/1, 525/2, 528/1, 528/2, 529/1, 529/2, 532/1, 532/2, 534/1, 534/2, 535/1, 535/2, 536/1, 536/2, 537/1, 537/2, 538/1, 538/2, 539/1, 539/2, 540/1, 540/2, 541/1, 541/2, 542/1, 542/2, 544/1, 544/2, 545/1, 545/2, 546/1, 546/2, 548/1, 548/2, 549/1, 549/2, 551/1, 551/2, 552/1, 552/2, 552/3, 552/4, 553, 556/1, 556/2, 556/3, 558/1, 558/2, 559/1, 559/2, 560/1, 560/2, 560/3, 560/4, 561/1, 561/2, 562/1, 562/2, 563/1, 563/2, 564/1, 564/2, 565/1, 565/2, 567, 568/1, 568/2, 569/1, 569/2, 571/1, 571/2, 572/1, 572/2, 577, 578, 579, 581, 582, 583/1, 583/2, 584, 586, 587, 589, 591, 592, 593, 594, 595, 596, 597, 598, 599, 600, 603, 604, 605/1, 605/2, 606/1, 606/2, 607/1, 607/2, 608/1, 608/2, 609/1, 609/2, 612/1, 612/2, 613/1, 613/2, 614/1, 614/2, 616/1, 616/2, 617/1, 617/2, 617/3, 617/4, 618/1, 619/1, 619/2, 620/1, 620/2, 621, 622, 624, 625/1, 625/2, 626, 628, 629, 630, 632, 633, 634/1, 634/2, 634/3, 635, 636, 637, 638, 639, 641, 643, 644, 645/1, 645/2, 645/3, 645/4, 645/5, 645/6, 645/7, 646, 647, 648, 649, 651, 653, 654, 655, 657, 658/1, 658/2, 659, 660, 661/1, 661/2, 662, 663, 664, 667, 668, 671, 672, 673, 674, 675, 676/1, 676/2, 676/3, 677, 678, 680, 681, 682, 684/1, 684/2, 685, 686, 691, 695, 696/1, 696/2, 696/3, 696/4, 698, 701, 702, 704/1, 704/2, 706/1, 706/2, 708/1, 708/2, 709/1, 709/2, 709/3, 710, 711/1, 711/2, 712/1, 712/2, 712/3, 712/4, 713/1, 713/2, 713/3, 713/4, 713/5, 713/6, 713/7, 713/8, 716/1, 718, 719/1, 719/2, 719/3, 719/4, 720, 721/1, 721/2, 722/1, 722/2, 723, 724, 725/1, 725/2, 726, 730, 731, 732, 733, 734, 735/1, 735/2, 736, 737/1, 737/2, 738/1, 738/2, 739, 740/1, 740/2, 740/3, 744/1, 744/2, 745/1, 745/2, 745/3, 747, 748/1, 748/2, 750/1, 750/2, 751, 753, 754/1, 754/2, 754/3, 755/1, 755/2, 756, 757/1, 757/2, 758/1, 758/2, 759, 760, 761, 762/1, 762/2, 763/1, 763/2, 765/1, 765/2, 765/3, 768/1, 768/2, 768/3, 769/1, 769/2, 769/3, 771/1, 771/2, 771/3, 774/1, 774/2, 774/3, 774/4, 775/1, 775/2, 775/3, 776/1, 776/2, 776/3, 777/1, 777/2, 777/3, 778/1, 778/2, 778/3, 779/1, 779/2, 779/3, 780/1, 780/2, 780/3, 780/4, 780/5, 781/1, 781/2, 782/1, 782/2, 783/1, 783/2, 784/1, 784/2, 785/1, 785/2, 787/1, 787/2, 788/1, 788/2, 791/1, 791/2, 791/3, 791/4, 792/1, 792/2, 793/1, 793/2, 793/3, 793/4, 794/1, 794/2, 795/1, 795/2, 796/1, 796/2, 797/1, 797/2, 799/1, 799/2, 800/1, 800/2, 801/1, 801/2, 801/3, 801/4, 801/5, 801/6, 802/1, 802/2, 803/1, 803/2, 804/1, 804/2, 805/1, 805/2, 806/1, 806/2, 810, 811, 812, 813, 814, 815, 816, 817, 818, 820, 821, 823, 826, 828, 831, 832, 833, 834, 835, 836, 838, 839, 841, 843, 844, 845/1, 845/2, 846, 847, 848, 849, 850, 851, 852, 853, 854, 855, 856, 858, 859, 861, 863, 864, 865, 866/1, 866/2, 867, 868, 869, 870, 871, 872, 873, 876, 878, 879, 880, 881, 882, 883, 884, 885, 886, 887, 888, 889, 890, 891/1, 891/2, 892/1, 892/2, 893, 894, 895/1, 895/2, 896, 897, 898, 899, 900, 901, 902, 903, 904, 905, 906, 907, 908, 909, 910, 913, 915, 916/1, 916/2, 917, 918, 919, 920, 921, 923, 924, 925, 926, 929, 931, 932, 933, 934/1, 934/2, 934/3, 934/4, 935/1, 935/2, 935/3, 936/1, 936/2, 938/1, 938/2, 939/1, 939/2, 939/3, 939/4, 940/1, 940/2, 941, 942/1, 942/2, 943, 944, 945/1, 945/2, 946, 947, 948/1, 948/2, 949, 950, 951, 952, 953, 954, 955, 956/1, 956/2, 956/3, 957, 958, 959, 960, 961, 962/1, 962/2, 962/3, 963/1, 963/2, 965/1, 965/2, 965/3, 966/1, 966/2, 967/1, 967/2, 968/1, 968/2, 970/1, 970/2, 970/3, 971/1, 971/2, 972, 973/1, 973/2, 973/3, 973/4, 974/1, 974/2, 974/3, 974/4, 975/1,

975/2, 975/3, 975/4, 975/5, 976/1, 976/2, 976/3, 976/4, 976/5, 976/6, 976/7, 976/8, 976/9, 976/10, 977/1, 977/2, 977/3, 977/4, 977/5, 978/1, 978/2, 978/3, 978/4, 978/5, 979/1, 979/2, 979/3, 979/4, 979/5, 979/6, 979/7, 979/8, 979/9, 979/10, 980/1, 980/2, 980/3, 980/4, 980/5, 981/1, 981/2, 981/3, 981/4, 981/5, 981/6, 982/1, 982/2, 982/3, 982/4, 982/5, 982/6, 983/1, 983/2, 983/3, 983/4, 983/5, 984/1, 984/2, 984/3, 984/4, 984/5, 985/1, 985/2, 985/3, 985/4, 986/1, 986/2, 986/3, 986/4, 987/1, 987/2, 987/3, 987/4, 988/1, 988/2, 988/3, 988/4, 989/1, 989/2, 989/3, 990/1, 990/2, 990/3, 990/4, 990/5, 990/6, 990/7, 990/8, 990/9, 992/1, 992/2, 992/3, 993/1, 993/2, 994/1, 994/2, 995/1, 995/2, 996/1, 996/2, 997/1, 997/2, 998/1, 998/2, 998/3, 998/4, 998/5, 999/1, 999/2, 999/3, 1001/1, 1001/2, 1001/3, 1001/4, 1001/5, 1001/6, 1001/7, 1001/8, 1002/1, 1002/2, 1002/3, 1002/4, 1003/1, 1003/2, 1003/3, 1003/4, 1004/1, 1004/2, 1004/3, 1004/4, 1004/5, 1004/6, 1004/7, 1005/1, 1005/2, 1005/3, 1005/4, 1005/5, 1005/6, 1005/7, 1005/8, 1005/9, 1006/1, 1006/2, 1006/3, 1007/1, 1007/2, 1007/3, 1008/1, 1008/2, 1008/3, 1009/1, 1009/2, 1009/3, 1010/1, 1010/2, 1010/3, 1010/4, 1010/5, 1010/6, 1011/1, 1011/2, 1011/3, 1012/1, 1012/2, 1012/3, 1015/1, 1015/2, 1015/3, 1015/4, 1015/5, 1016/1, 1016/2, 1017/1, 1017/2, 1018/1, 1018/2, 1018/3, 1018/4, 1018/5, 1018/6, 1018/7, 1018/8, 1018/9, 1018/10, 1018/11, 1018/12, 1020/1, 1020/2, 1021/1, 1021/2, 1022/1, 1022/2, 1024/1, 1024/2, 1027/1, 1027/2, 1028/1, 1028/2, 1028/3, 1028/4, 1033/1, 1033/2, 1033/3, 1033/4, 1036/1, 1036/2, 1041/1, 1041/2, 1042, 1043/1, 1043/2, 1044/1, 1044/2, 1045, 1046/1, 1046/2, 1046/3, 1046/4, 1046/5, 1046/6, 1046/7, 1046/8, 1047/1, 1047/2, 1047/3, 1048/1, 1048/2, 1050/1, 1050/2, 1050/3, 1052/1, 1052/2, 1052/3, 1052/4, 1052/5, 1054, 1055, 1056/1, 1056/2, 1056/3, 1056/4, 1056/5, 1056/6, 1057, 1060/1, 1060/2, 1060/3, 1061/1, 1061/2, 1062/1, 1062/2, 1062/3, 1062/4, 1067/1, 1067/2, 1068/1, 1068/2, 1071/1, 1071/2, 1072/1, 1072/2, 1075, 1076/1, 1076/2, 1076/3, 1076/4, 1076/5, 1076/6, 1076/7, 1078, 1079/1, 1079/2, 1079/3, 1079/4, 1079/5, 1079/6, 1079/7, 1080, 1081, 1082/1, 1082/2, 1083/1, 1083/2, 1084, 1085, 1086/1, 1086/2, 1086/3, 1086/4, 1086/5, 1086/6, 1086/7, 1086/8, 1086/9, 1086/10, 1087, 1088/1, 1088/2, 1088/3, 1088/4, 1088/5, 1088/6, 1088/7, 1088/8, 1088/9, 1088/10, 1088/11, 1088/12, 1088/13, 1088/14, 1088/15, 1088/16, 1088/17, 1088/18, 1088/19, 1088/20, 1088/21, 1088/22, 1088/23, 1088/24, 1088/25, 1088/26, 1088/27, 1088/28, 1088/29, 1088/30, 1088/32, 1088/33, 1088/35, 1088/36, 1088/37, 1088/38, 1088/39, 1088/40, 1088/41, 1088/42, 1088/43, 1088/44, 1088/45, 1088/46, 1088/47, 1088/48, 1088/49, 1088/50, 1088/51, 1088/52, 1088/53, 1088/54, 1088/55, 1088/56, 1088/57, 1088/58, 1088/59, 1088/60, 1088/61, 1088/62, 1088/63, 1088/64, 1088/65, 1089/1, 1089/2, 1090/1, 1090/2, 1090/3, 1090/4, 1090/5, 1090/6, 1093/1, 1093/2, 1095, 1097, 1098/1, 1098/2, 1098/3, 1098/4, 1098/5, 1098/6, 1099, 1100/1, 1100/2, 1100/3, 1100/4, 1102/1, 1102/2, 1104/1, 1104/2, 1104/3, 1105, 1107, 1109, 1110, 1111/1, 1111/2, 1111/3, 1111/4, 1111/5, 1111/6, 1112, 1113/2, 1114, 1115, 1116, 1117, 1123, 1124, 1125/1, 1125/2, 1125/3, 1129, 1130/1, 1130/2, 1131, 1134, 1135/1, 1135/2, 1135/3, 1135/4, 1135/5, 1135/6, 1135/7, 1135/8, 1135/9, 1135/10, 1135/11, 1135/12, 1135/13, 1135/14, 1135/15, 1135/16, 1136/1, 1136/2, 1140/2, 1155/1, 1155/2, 1155/3, 1155/4, 1155/5, 1155/6, 1155/7, 1155/11, 1155/12, 1155/13, 1155/14, 1159, 1160, 1161, 1162, 1163, 1164, 1165, 1166, 1168/1, 1168/2, 1168/3, 1168/4, 1169, 1170, 1171, 1172, 1173, 1174, 1175, 1176, 1177, 1178, 1179, 1180/1, 1180/2, 1181, 1182/1, 1182/2, 1182/3, 1182/4, 1182/5, 1182/6, 1182/7, 1183/1, 1183/2, 1183/3, 1185, 1186/1, 1186/2, 1186/3, 1194, 1195, 1196, 1197, 1198, 1199, 1200, 1201, 1202, 1203, 1204, 1205/1, 1205/2, 1206, 1207, 1208, 1209, 1210, 5124/1, 5125/1, 5126/1, 5127, 5128, 5129/1, 5129/2, 5130/1, 5131.