

Geometrický plán je podkladom na právne úkony, keď údaje doterajšieho stavu výkazu výmer sú zhodné s údajmi platných výpisov z katastra nehnuteľností

| | | | |
|--|---|--|--|
| Vyhoviteľ: GEOP s.r.o. Jantárová 36 044 11 Ždaňa pavol.petrus@gmail.com tel: 0902 610 408 IČO: 43 825 907 | Kraj KOŠICKÝ | Okres KOŠICE -OKOLIE | Obec TRSTENÉ PRI HORNÁDE |
| | Kat. územie TRSTENÉ PRI HORNÁDE | Číslo plánu 33 / 2023 | Mapový list č. SV - XXIII - 16 - 18 |
| GEOMETRICKÝ PLÁN na zameranie vodohospodárskych stavieb na par.č. 757/41 až 757/45 a úpravu hranice pozemkov par.č. 757/5 a 757/1. | | | |
| Vyhoviteľ | Autorizačne overil | | Úradne overil Ing. Martina Olexová Meno: |
| Dňa: 10.05.2023 Meno: Ing. Petrus Pavol | Dňa: 10.05.2023 Meno: Ing. Zatkovič Igor | Dňa: 07-06-2023 Číslo: 61-690/2023 | Úradne overené podľa § 9 zákona NR SR č. 215/1995 Z.z. o geodézii a kartografii |
| Nové hranice boli v prírode označené múrom, plotom | Náležitosťami a presnosťou zodpovedá predpisom | Úradne overené podľa § 9 zákona NR SR č. 215/1995 Z.z. o geodézii a kartografii | |
| Záznam podrobného merania (meračský náčrt) č. 825 | Pečiatka a podpis | Pečiatka a podpis | |
| Súradnice bodov označených číslami a ostatné meračské údaje sú uložené vo všeobecnej dokumentácii t.č 6.50 - 1997 | Pečiatka a podpis | | Pečiatka a podpis |

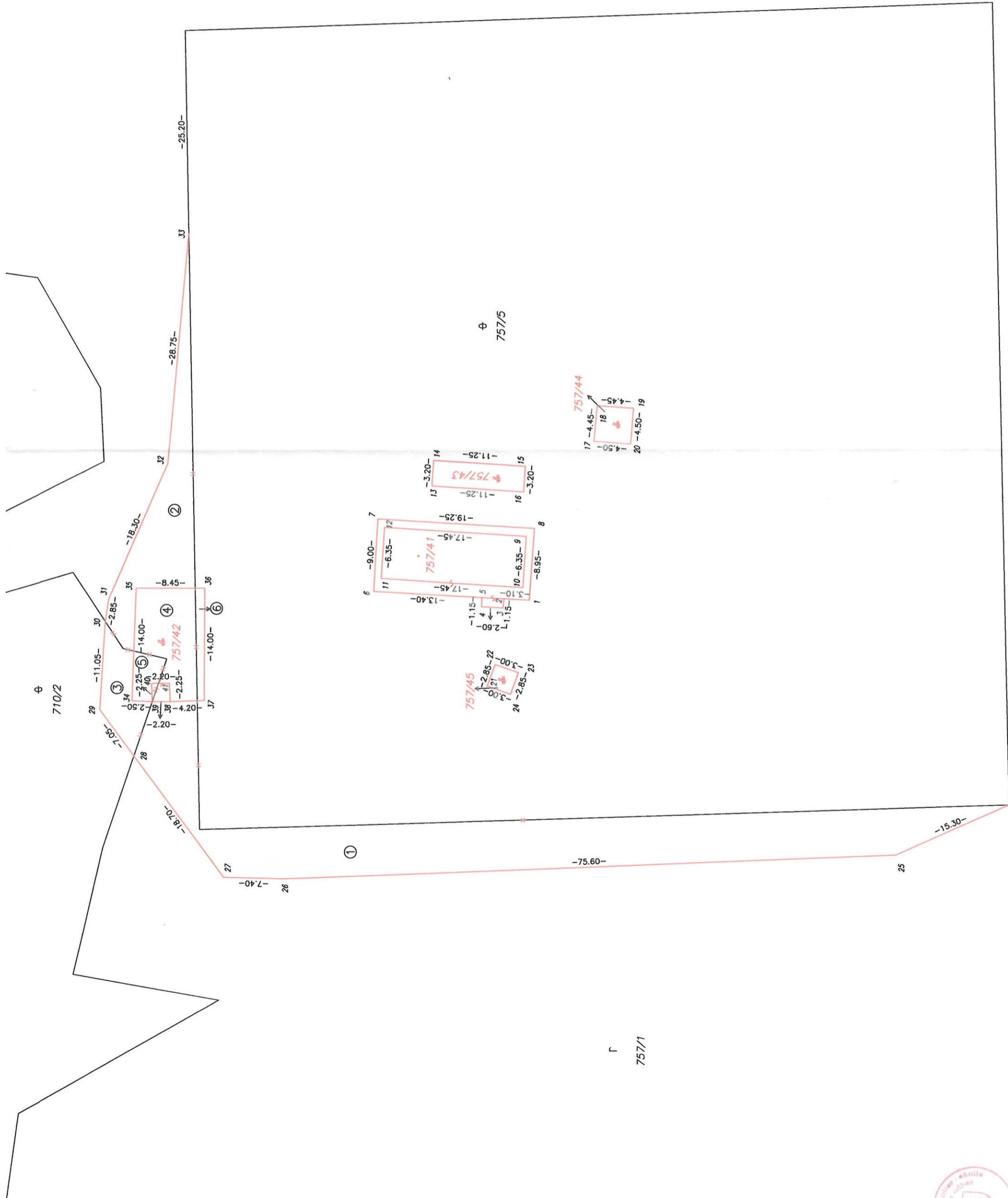



Г
757/1



VÝKAZ VÝMER

| Doterajší stav | | | | | Zmeny | | | | | Nový stav | | | | | | | | | |
|----------------------------------|----|-------|------------|-------------|--------------|-------------|-----------------|------------|------------------|-----------|---------------|-------------|-------------|------------------|--|----|-----|-------------|--|
| Číslo | | | Výmera | | Druh pozemku | Diely číslo | k parcele číslo | m2 | od parcele číslo | m2 | Číslo parcely | Výmera | | Druh pozemku kód | Vlastník (iná opráv. osoba) adresa (sídlo) | | | | |
| PK | VL | KN | | | | | | | | | | ha | m2 | | | ha | m2 | | |
| Stav podľa registra C KN. | | | | | | | | | | | | | | | | | | | |
| | | 710/2 | 5 | 2836 | ost.pl. | 3 | 757/5 | 53 | | | 710/2 | 5 | 2764 | ost.pl. 37 | Doterajší | | | | |
| | | 757/1 | 98 | 7990 | orná p. | 1 | 757/5 | 648 | | | 757/1 | 98 | 7086 | orná p. 1 | Doterajší | | | | |
| | | | | | | 2 | 757/5 | 168 | | | | | | | | | | | |
| | | | | | | 4 | 757/42 | 88 | | | | | | | | | | | |
| | | 757/5 | | 9940 | ost.pl. | 6 | 757/42 | 14 | | | 757/5 | 1 | 0555 | ost.pl. 37 | Doterajší | | | | |
| | | | | | | 1 | 757/1 | 648 | | | | | | | | | | | |
| | | | | | | 2 | 757/1 | 168 | | | | | | | | | | | |
| | | | | | | 3 | 710/2 | 53 | | | | | | | | | | | |
| | | | | | | | | | | 757/41 | | | | | | | 175 | zast.pl. 26 | Doterajší |
| | | | | | | | | | | 757/41 | | | | | | | - | 21 | Obec Trstené pri Hornáde Osloboditeľov 118 Trstené pri Hornáde |
| | | | | | | 4 | 757/1 | 88 | | | 757/42 | 121 | zast.pl. 25 | Doterajší | | | | | |
| | | | | | | 5 | 710/2 | 19 | | | | | | | | | | | |
| | | | | | | 6 | 757/5 | 14 | | | | | | | | | | | |
| | | | | | | | | | | 757/43 | | 36 | zast.pl. 25 | Doterajší | | | | | |
| | | | | | | | | | | 757/44 | | 20 | zast.pl. 25 | Doterajší | | | | | |
| | | | | | | | | | | 757/45 | | 9 | zast.pl. 25 | Doterajší | | | | | |
| Spolu | | | 105 | 0766 | | | | 990 | 990 | | 105 | 0766 | | | | | | | |

Poznámka : Parcely č.757/5 a 757/42 ležia v bonitnej časti č. BPEJ - 0557303.

Navrhovaný druh pozemku parcely C-KN č. 757/5 a 757/42 je možno zapísať iba na základe doloženia príslušného rozhodnutia orgánu ochrany PP.

Diely č. 1, 2, 4 sú vo Výkaze výmer vyčíslený len za účelom zmeny druhu pozemku.

Legenda: kód spôsobu využívania : 1 - Pozemok využívaný pre rastlinnú výrobu, na ktorom sa pestujú obilniny, okopaniny, krmoviny, technické plodiny, zelenina a iné poľnohospodárske plodiny alebo pozemok dočasne nevyužívaný pre rastlinnú výrobu
 25 - Pozemok, na ktorom je postavená ostatná inžinierska stavba a jej súčasť
 26 - Pozemok, na ktorom je rozostavaná stavba
 37 - Pozemok, na ktorom sú skaly, svahy, rokliny, výmole, vysoké medze s krovím alebo kamením a iné plochy, ktoré neposkytujú trvalý úžitok

Kód - Druh stavby 21 - Rozostavaná budova

