

Geometrický plán je podkladom na právne úkony, keď údaje doterajšieho stavu výkazu výmer sú zhodné s údajmi platných výpisov z katastra nehnuteľnosti

Vyhotovitel Ing. Jasmína Dvořáková Pekinská 5, Košice tel.: +421905 899 915 jasmína.dvorak@gmail.com IČO 41 033 400		Kraj Košický	Okres Košice - okolie	Obec Ďurďošik
		Kat. územie Ďurďošik	Číslo plánu 2/2022	Mapový list č. XXIII - 14 - 8
		GEOMETRICKÝ PLÁN		
		na oddelenie a určenie vlastníckych práv k pozemkom p. č. 129/6, 129/7		
Vyhotovil		Autorizačne overil		Úradne overil: Ing. Martina Olexová
Dňa: 2. 3. 2022	Meno: Ing. Jasmína Dvořáková	Dňa: 4. 3. 2022	Meno: Ing. Patrik Cirbus	Dňa: 17-03-2022
				Číslo: 81-329/2022
Nové hranice boli v prírode označené drev. kolíkmi		Náležitostami a presnosťou zodpovedá predpisom		Úradne overené podľa §9 zákona NR SR č.215/1995 Z.z. o geodézii a kartografii
Záznam podrobného merania (meračský náčrt) č. 752		 Pečiatka a podpis		 Pečiatka a podpis
Súradnice bodov označených číslami a ostatné meračské údaje sú uložené vo všeobecnej dokumentácii				

detail "A"

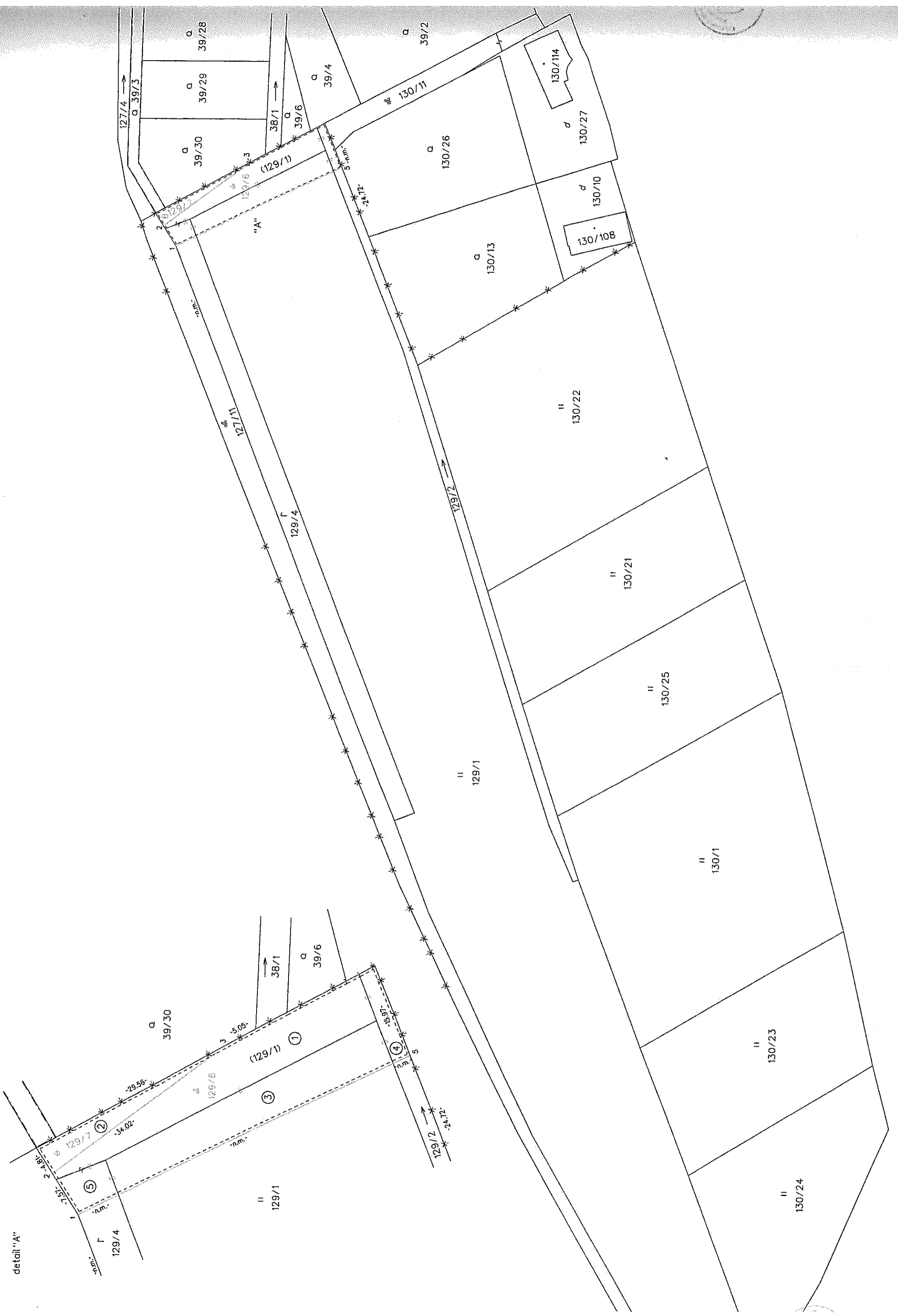

VÝKAZ VÝMER

Doterajší stav					Zmeny					Nový stav							
Číslo					Výmera		Druh pozemku	Diel číslo	k parcele číslo	m2	od parcely číslo	m2	Číslo parcely	Výmera		Druh pozemku	Vlastník (iná opráv. osoba) adresa (sídlo)
pkzn vložky	listu vlastn.	parcely			ha	m2								ha	m2		
PK	LV	PK	KN-E	KN-C													
	863		129/1			794	orná pôda	1	129/6	693		(129/1			zaniká)	Botková Jana r. Fedorová, Sofijská 28, Košice a spol. detto	
								2	129/7	78							
								1			129/1	693	129/6	693	zastavaná pl. 22		
								2			129/1	78	129/7	78	ostatná pl. 37		
Spolu:						794				771				771			
<i>Stav podľa registra C KN</i>																	
			129/1		1	7379	trv. tráv. porast	3	129/6	304		129/1	1	7075	trv. tráv. porast 7	doterajší	
			129/2			769	vodná pl.	4	129/6	34		129/2		735	vodná pl. 11	doterajší	
			129/4			1767	orná pôda	5	129/6	355		129/4		1334	orná pôda 1	doterajší	
								3			129/1	304	129/6	693	zastavaná pl. 22	ako v stave právnom	
								4			129/2	34					
								5			129/4	355	129/7	78	ostatná pl. 37	ako v stave právnom	
Spolu:					1	9915				693			1	9915			

Poznámky: Výmeru p. č. 129/1 registra E sa doporučuje upraviť podľa nového stavu výkazu výmer (na 771 m2) a parcela zaniká.

Navrhovaný druh pozemku p. č. 129/6 a 129/7 možno do KN zapísať iba na základe doloženia príslušného rozhodnutia orgánu ochrany PP.

Novonavrhované parcely č. 129/6 a 129/7 ležia v areáli BPEĽ 0589202.

Legenda:

Kód spôsobu využitia :

- 1 - Pozemok využívaný pre rastlinnú výrobu, na ktorom sa pestujú obilniny, okopaniny, krmoviny, technické plodiny, zelenina a iné poľnohospodárske plodiny alebo pozemok dočasne nevyužívaný pre rastlinnú výrobu
- 7 - Pozemok lúky a pasienku trvalo porastený trávami alebo pozemok dočasne nevyužívaný pre trvalý trávny porast
- 11 - Vodný tok (prírodný - rieka, potok; umelý - kanál, náhon a iné)

- 22 - Pozemok, na ktorom je postavená inžinierska stavba - cestná, miestna a účelová komunikácia, lesná cesta, poľná cesta, chodník, nekryté parkovisko a ich súčasti
- 37 - Pozemok, na ktorom sú skaly, svahy, rokliny, výmole, vysoké medze s krovím alebo kamením a iné plochy, ktoré neposkytujú trvalý úžitok