

Pasportizácia stromov v obvode SMSÚ ŽTS TO Nové Zámky

Senec-Sládkovičovo koľ.č.1 TUDU: 2804/12

por. číslo	Pol.vzhf. na stanič.	km poloha žel. km	Vzdial. od osi kraj.k.	Obvod(130 cm nad terenom) cm	Priemer(130 cm nad terenom)	Priemer(v mieste predp.rezu)	výška v m	Druh dreveniny	Objem drevnej hmoty	Číslo parcely	Katastrálne územie	Číslo listu vlastníctva	Vlastník Užívateľ	Dôvod
1	vpravo	94,050	10	251	80		18	topoľ		3611/1	Sládkovičovo	940	ŽSR	ohrozuje bezpečnosť žel.dopravy
2	vpravo	94,025-94,030	8	157-188	50-60		10-12	jaseň		3611/1	Sládkovičovo	940	ŽSR	ohrozuje bezpečnosť žel.dopravy
3	vpravo	93,970-93,950	7-10	157-314	50-100		25-30	topoľ		3611/1	Sládkovičovo	940	ŽSR	ohrozuje bezpečnosť žel.dopravy
4	vpravo	93,700-93,680	4	188-314	60-100		15-18	topoľ		3611/1	Sládkovičovo	940	ŽSR	ohrozuje bezpečnosť žel.dopravy
5	vpravo	93,670-93,660	9	126-188	40-60		10-12	jaseň		3611/1	Sládkovičovo	940	ŽSR	ohrozuje bezpečnosť žel.dopravy
6	vpravo	93,640-93,620	9-10	157-188	50-60		12-15	topoľ		3611/1	Sládkovičovo	940	ŽSR	ohrozuje bezpečnosť žel.dopravy
7	vpravo	93,400	7	157	50		8	agát		3611/1	Sládkovičovo	940	ŽSR	ohrozuje bezpečnosť žel.dopravy
8	vpravo	93,150-93,120	7-10	188-251	60-80		15-18	topoľ		3611/1	Sládkovičovo	940	ŽSR	ohrozuje bezpečnosť žel.dopravy
9	vpravo	92,770-92,760	8	251	80		10-12	topoľ		3611/1	Sládkovičovo	940	ŽSR	ohrozuje bezpečnosť žel.dopravy
10	vpravo	92,280-92,260	7-9	188-251	60-80		15-18	topoľ		3611/1	Sládkovičovo	940	ŽSR	ohrozuje bezpečnosť žel.dopravy
11	vpravo	92,250-92,240	10-19	220-314	70-100		15-20	topoľ		3611/1, 3610/9	Sládkovičovo	940	ŽSR	ohrozuje bezpečnosť žel.dopravy

Sumarizácia:

Ø	Počet
Ø do 20 cm	
Ø do 30 cm	
Ø do 40 cm	2
Ø do 50 cm	10
Ø do 60 cm	15
Ø do 70 cm	2
Ø do 80 cm	9
Ø do 90 cm	
Ø do 100 cm	6
Ø nad 100 cm	
Σ	44

Sládkovičovo-Senec pri k.č.2 TUDU: 2804/12

por. číslo	Pol.vzhf. na stanič.	km poloha žel. km	Vzdial. od osi kraj.k.	Obvod(130 cm nad terenom) cm	Priemer(130 cm nad terenom)	Priemer(v mieste predp.rezu)	výška v m	Druh dreviny	Objem drevnej hmoty	Číslo parcely	Katastrálne územie	Číslo listu vlastníctva	Vlastník Užívateľ	Dôvod
1	vľavo	93,640-93,620	9-11	314-377	100-120		18-20	topoľ		3611/1	Sládkovičovo	940	ŽSR	ohrozuje bezpečnosť žel.dopravy
2	vľavo	91,020	9	251	80		16	topoľ		1289	Pusté Úľany	422	ŽSR	ohrozuje bezpečnosť žel.dopravy
3	vľavo	90,650-90,570	8	188-251	60-80		20-22	topoľ		1254,1255/1	Pusté Úľany	422	ŽSR	ohrozuje bezpečnosť žel.dopravy
4	vľavo	89,995	6	157	50		12	jedľa		1255/1	Pusté Úľany	422	ŽSR	ohrozuje bezpečnosť žel.dopravy

Sumarizácia:

Ø	Počet
Ø do 20 cm	
Ø do 30 cm	
Ø do 40 cm	
Ø do 50 cm	1
Ø do 60 cm	3
Ø do 70 cm	
Ø do 80 cm	4
Ø do 90 cm	
Ø do 100 cm	4
Ø nad 100 cm	3
Σ	15

Počet ks.
1
3
8
3
6
6
1
6
3
4
3

44 ks

Počet ks.
7
1
6
1

15 ks

Úrad geodézie, kartografie a katastra Slovenskej republiky

VÝPIS Z KATASTRA NEHNUTEĽNOSTÍ

Okres : 202 Galanta
Obec : 503975 Pusté Úľany
Katastrálne územie : 850730 Pusté Úľany

Dátum vyhotovenia : 24.1.2024
Čas vyhotovenia : 10:06:45
Údaje platné k : 23.1.2024 18:00:00

Výpis je nepoužiteľný na právne úkony

VÝPIS Z LISTU VLASTNÍCTVA č. 422

ČASŤ A: MAJETKOVÁ PODSTATA

Parcely registra „C“ evidované na katastrálnej mape

Počet parcel: 25

Parcelné číslo	Výmera v m ²	Druh pozemku	Spôsob využívania pozemku	Druh chránenej nehnuteľnosti	Spoločná nehnuteľnosť	Umiestnenie pozemku	Druh právneho vzťahu
738	651	Zastavaná plocha a nádvorie	22		1	2	
Iné údaje: Bez zápisu							
739/2	18397	Zastavaná plocha a nádvorie	20		1	2	
Iné údaje: Bez zápisu							
740	917	Zastavaná plocha a nádvorie	20		1	2	
Iné údaje: Bez zápisu							
808/1	5068	Orná pôda	1		1	2	
Iné údaje: Bez zápisu							
808/2	4460	Orná pôda	1		1	2	
Iné údaje: Bez zápisu							
808/3	4568	Orná pôda	1		1	2	
Iné údaje: Bez zápisu							
808/4	479	Zastavaná plocha a nádvorie	22		1	2	
Iné údaje: Bez zápisu							
886/1	72723	Zastavaná plocha a nádvorie	20		1	2	

Iné údaje: Bez zápisu						
886/2	2060	Orná pôda	1		1	2
Iné údaje: Bez zápisu						
1081	15706	Zastavaná plocha a nádvorie	20		1	2
Iné údaje: Bez zápisu						
1082	453	Zastavaná plocha a nádvorie	22		1	2
Iné údaje: Bez zápisu						
1148	317	Zastavaná plocha a nádvorie	20		1	2
Iné údaje: Bez zápisu						
1149	58	Zastavaná plocha a nádvorie	20		1	2
Iné údaje: Bez zápisu						
1150/2	25033	Zastavaná plocha a nádvorie	20		1	2
Iné údaje: Bez zápisu						
1151	629	Zastavaná plocha a nádvorie	20		1	2
Iné údaje: Bez zápisu						
1254	867	Zastavaná plocha a nádvorie	22		1	2
Iné údaje: Bez zápisu						
1255/1	39410	Zastavaná plocha a nádvorie	20		1	2
Iné údaje Geom.plán č. 124/2022 - č.z. 225/23 č. over. 1791/2022						
1255/2	704	Zastavaná plocha a nádvorie	22		1	2
Iné údaje Geom.plán č. 124/2022 - č.z. 225/23 č. over. 1791/2022						
1256	86	Zastavaná plocha a nádvorie	20		1	2
Iné údaje: Bez zápisu						
1284	54	Zastavaná plocha a nádvorie	20		1	2
Iné údaje: Bez zápisu						
1285	54	Zastavaná plocha a nádvorie	20		1	2
Iné údaje: Bez zápisu						
1286	543	Zastavaná plocha a nádvorie	22		1	2

Iné údaje: Bez zápisu							
1287/1	30165	Zastavaná plocha a nádvorie	20		1	2	
Iné údaje: Bez zápisu							
1287/2	12750	Zastavaná plocha a nádvorie	20		1	2	
Iné údaje: Bez zápisu							
1289	18030	Zastavaná plocha a nádvorie	20		1	2	
Iné údaje: Bez zápisu							

Legenda

Spôsob využívania pozemku

- 1 Pozemok využívaný pre rastlinnú výrobu, na ktorom sa pestujú obilniny, okopaniny, krmoviny, technické plodiny, zelenina a iné poľnohospodárske plodiny alebo pozemok dočasne nevyužívaný pre rastlinnú výrobu
- 20 Pozemok, na ktorom je postavená inžinierska stavba - železničná, lanová a iná dráha a jej súčasti
- 22 Pozemok, na ktorom je postavená inžinierska stavba - cestná, miestna a účelová komunikácia, lesná cesta, poľná cesta, chodník, nekryté parkovisko a ich súčasti

Spoločná nehnuteľnosť

- 1 Pozemok nie je spoločnou nehnuteľnosťou

Umiestnenie pozemku

- 2 Pozemok je umiestnený mimo zastavaného územia obce

ČASŤ B: VLASTNÍCI A INÉ OPRÁVNENÉ OSOBY Z PRÁVA K NEHNUTEĽNOSTI

Vlastník

Počet vlastníkov: 1

Poradové číslo	Titul, priezvisko, meno, rodné meno / Názov Miesto trvalého pobytu / Sídlo Dátum narodenia, rodné číslo / IČO / Iný identifikačný údaj	Spoluvlastnícky podiel
2	Slovenská republika, Dátum narodenia: -	1/1
	Titul nadobudnutia	
	R 184/2011- Železnice Slovenskej republiky, Klemensova 8, 813 61 Bratislava 1 - Žiadosť č. 11533/2011/0320-10 o opravu názvu v LV z 8.4.2011. č.z. 99/2011	
	Iné údaje	
	Bez zápisu.	
	Poznámky	
	Bez zápisu.	

Správca

Počet správcov: 1

Poradové číslo	Titul, priezvisko, meno, rodné meno / Názov Miesto trvalého pobytu / Sídlo Dátum narodenia, rodné číslo / IČO / Iný identifikačný údaj	K nehnuteľnosti K vlastníkovi
----------------	--	----------------------------------

3	Železnice Slovenskej republiky, Bratislava v skrátenej forme ŽSR, Klemensova 8, Bratislava, PSC 813 61, SK, IČO: 31364501	
	Titul nadobudnutia	
	Bez zápisu.	
	Iné údaje	
	Bez zápisu.	
	Poznámky	
	Bez zápisu.	

Nájomca

Poradové číslo	Titul, priezvisko, meno, rodné meno / Názov Miesto trvalého pobytu / Sídlo Dátum narodenia, rodné číslo / IČO / Iný identifikačný údaj	K nehnuteľnosti K vlastníkovi
Neevidovaný		

Iná oprávnená osoba

Poradové číslo	Titul, priezvisko, meno, rodné meno / Názov Miesto trvalého pobytu / Sídlo Dátum narodenia, rodné číslo / IČO / Iný identifikačný údaj	K nehnuteľnosti K vlastníkovi
Neevidovaný		

ČASŤ C: ŤARCHY

K nehnuteľnosti K vlastníkovi	Obsah
Parcela registra "C" č. 886/1, 886/2	Z 4562/2011-Vecné bremeno podľa § 22 a nasl. Zákona č. 79/1957 Zb.o výrobe, rozvoje a spotrebe elektriny /elektrizačný zákon/ v spojení s § 69 ods. 10 zákona č. 656/2004 Z.z. o energetike a o zmene niektorých zákonov v prospech spoločnosti ZSE Distribúcia, a.s., IČO: 36 361 518, so sídlom Čulenova 6, 816 47 Bratislava, podľa geometrického plánu č. 45 961 581-50/11 na pozemky. č.z. 6/2012

Výpis je nepoužiteľný na právne úkony

Úrad geodézie, kartografie a katastra Slovenskej republiky

VÝPIS Z KATASTRA NEHNUTEĽNOSTÍ

Okres : 202 Galanta
Obec : 504017 Sládkovičovo
Katastrálne územie : 855961 Sládkovičovo

Dátum vyhotovenia : 24.1.2024
Čas vyhotovenia : 10:07:42
Údaje platné k : 23.1.2024 18:00:00

Výpis je nepoužiteľný na právne úkony

VÝPIS Z LISTU VLASTNÍCTVA č. 940

ČASŤ A: MAJETKOVÁ PODSTATA

Parcely registra „C“ evidované na katastrálnej mape

Počet parciel: 89

Parcelné číslo	Výmera v m ²	Druh pozemku	Spôsob využívania pozemku	Druh chránenej nehnuteľnosti	Spoločná nehnuteľnosť	Umiestnenie pozemku	Druh právneho vzťahu
779/2	241	Orná pôda	1		1	2	
Iné údaje: Bez zápisu							
781/94	60	Zastavaná plocha a nádvorie	18		1	1	
Iné údaje: Bez zápisu							
874/3	180	Ostatná plocha	29		1	2	
Iné údaje: Bez zápisu							
876/1	73242	Zastavaná plocha a nádvorie	20		1	2	
Iné údaje: Bez zápisu							
876/7	173	Zastavaná plocha a nádvorie	20		1	1	
Iné údaje: Bez zápisu							
876/17	1098	Zastavaná plocha a nádvorie	22		1	2	
Iné údaje: Bez zápisu							
876/18	4974	Zastavaná plocha a nádvorie	18		1	2	
Iné údaje: Bez zápisu							

876/19	10084	Zastavaná plocha a nádvorie	18		1	2
Iné údaje: Bez zápisu						
876/20	2650	Zastavaná plocha a nádvorie	18		1	2
Iné údaje: Bez zápisu						
876/27	2	Zastavaná plocha a nádvorie	20		1	2
Iné údaje: Bez zápisu						
876/28	6	Zastavaná plocha a nádvorie	99		1	2
Právny vzťah k stavbe súpisné číslo 1898 evidovanej na pozemku parcelné číslo 876/28						
Iné údaje: Bez zápisu						
876/30	934	Zastavaná plocha a nádvorie	18		1	2
Iné údaje: Bez zápisu						
876/32	215	Zastavaná plocha a nádvorie	18		1	2
Iné údaje: Bez zápisu						
876/33	137	Zastavaná plocha a nádvorie	18		1	2
Iné údaje: Bez zápisu						
876/34	94	Zastavaná plocha a nádvorie	18		1	2
Iné údaje: Bez zápisu						
876/35	32	Zastavaná plocha a nádvorie	17		1	2
Právny vzťah k stavbe súpisné číslo 1899 evidovanej na pozemku parcelné číslo 876/35						
Iné údaje: Bez zápisu						
876/36	65	Zastavaná plocha a nádvorie	18		1	2
Iné údaje: Bez zápisu						
876/37	903	Zastavaná plocha a nádvorie	20		1	2
Iné údaje: Bez zápisu						
876/38	17	Zastavaná plocha a nádvorie	20		1	2
Iné údaje: Bez zápisu						
876/39	296	Zastavaná plocha a nádvorie	22		1	2
Iné údaje: Bez zápisu						
877/8	245	Záhrada	4		1	2

Iné údaje: Bez zápisu							
877/13	230	Záhrada	4		1	2	
Iné údaje: Bez zápisu							
878	102	Zastavaná plocha a nádvorie	15		1	2	
Právny vzťah k stavbe súpisné číslo 822 evidovanej na pozemku parcelné číslo 878							
Iné údaje: Bez zápisu							
881/2	31	Zastavaná plocha a nádvorie	15		1	2	
Právny vzťah k stavbe súpisné číslo 823 evidovanej na pozemku parcelné číslo 881/2							
Iné údaje: Bez zápisu							
882	516	Zastavaná plocha a nádvorie	99		1	2	
Iné údaje: Bez zápisu							
883	87	Zastavaná plocha a nádvorie	99		1	2	
Iné údaje: Bez zápisu							
884	132	Zastavaná plocha a nádvorie	16		1	1	
Právny vzťah k stavbe súpisné číslo 1660 evidovanej na pozemku parcelné číslo 884							
Iné údaje: Bez zápisu							
885	170	Zastavaná plocha a nádvorie	16		1	1	
Právny vzťah k stavbe súpisné číslo 825 evidovanej na pozemku parcelné číslo 885 je evidovaný na liste vlastníctva č. 1828.							
Iné údaje: Bez zápisu							
886	327	Zastavaná plocha a nádvorie	16		1	1	
Právny vzťah k stavbe súpisné číslo 851 evidovanej na pozemku parcelné číslo 886							
Iné údaje: Bez zápisu							
887	395	Zastavaná plocha a nádvorie	16		1	1	
Právny vzťah k stavbe súpisné číslo 1896 evidovanej na pozemku parcelné číslo 887							
Iné údaje: Bez zápisu							
888	104	Zastavaná plocha a nádvorie	16		1	1	
Právny vzťah k stavbe súpisné číslo 1897 evidovanej na pozemku parcelné číslo 888							
Iné údaje: Bez zápisu							
889	1705	Zastavaná plocha a nádvorie	18		1	1	
Iné údaje: Bez zápisu							
890/4	3964	Zastavaná plocha a nádvorie	22		1	1	

Iné údaje: Bez zápisu							
890/5	118	Zastavaná plocha a nádvorie	22		1	1	
Iné údaje: Bez zápisu							
891	1326	Ostatná plocha	29		1	1	
Iné údaje: Bez zápisu							
892/2	2059	Orná pôda	1		1	2	
Iné údaje: Bez zápisu							
892/3	240	Orná pôda	1		1	2	
Iné údaje: Bez zápisu							
892/4	10	Orná pôda	1		1	2	
Iné údaje: Bez zápisu							
908/2	249	Zastavaná plocha a nádvorie	20		1	2	
Iné údaje: Bez zápisu							
1170/6	272	Zastavaná plocha a nádvorie	15		1	1	
Právny vzťah k stavbe súpisné číslo 850 evidovanej na pozemku parcelné číslo 1170/6							
Iné údaje: Bez zápisu							
1170/7	179	Zastavaná plocha a nádvorie	18		1	1	
Iné údaje: Bez zápisu							
1170/8	122	Zastavaná plocha a nádvorie	18		1	1	
Iné údaje: Bez zápisu							
1170/9	52	Zastavaná plocha a nádvorie	18		1	1	
Iné údaje: Bez zápisu							
1170/10	40	Zastavaná plocha a nádvorie	18		1	1	
Iné údaje: Bez zápisu							
1170/11	233	Zastavaná plocha a nádvorie	18		1	1	
Iné údaje: Bez zápisu							
1170/12	22	Zastavaná plocha a nádvorie	16		1	1	
Právny vzťah k stavbe súpisné číslo 1889 evidovanej na pozemku parcelné číslo 1170/12							
Iné údaje: Bez zápisu							
1170/13	22	Zastavaná plocha a nádvorie	16		1	1	

Právny vzťah k stavbe súpisné číslo 1889 evidovanej na pozemku parcelné číslo 1170/13

Iné údaje:
Bez zápisu

1171	23	Zastavaná plocha a nádvorie	16		1	1
------	----	--------------------------------	----	--	---	---

Právny vzťah k stavbe súpisné číslo 1890 evidovanej na pozemku parcelné číslo 1171

Iné údaje:
Bez zápisu

1172/3	853	Záhrada	4		1	1
--------	-----	---------	---	--	---	---

Iné údaje:
Bez zápisu

1172/4	402	Záhrada	4		1	1
--------	-----	---------	---	--	---	---

Iné údaje:
Bez zápisu

1173/3	1273	Záhrada	4		1	1
--------	------	---------	---	--	---	---

Iné údaje:
Bez zápisu

1173/4	198	Záhrada	4		1	1
--------	-----	---------	---	--	---	---

Iné údaje:
Bez zápisu

1173/5	26	Zastavaná plocha a nádvorie	16		1	1
--------	----	--------------------------------	----	--	---	---

Právny vzťah k stavbe súpisné číslo 1891 evidovanej na pozemku parcelné číslo 1173/5

Iné údaje:
Bez zápisu

1174	426	Záhrada	4		1	1
------	-----	---------	---	--	---	---

Iné údaje:
Bez zápisu

1239	545	Ostatná plocha	29		1	1
------	-----	----------------	----	--	---	---

Iné údaje:
Bez zápisu

1562/11	17	Zastavaná plocha a nádvorie	22		1	1
---------	----	--------------------------------	----	--	---	---

Iné údaje:
Bez zápisu

1562/12	57	Zastavaná plocha a nádvorie	22		1	2
---------	----	--------------------------------	----	--	---	---

Iné údaje:
Bez zápisu

1562/22	305	Zastavaná plocha a nádvorie	22		1	2
---------	-----	--------------------------------	----	--	---	---

Iné údaje:
Bez zápisu

1562/27	378	Zastavaná plocha a nádvorie	22		1	2
---------	-----	--------------------------------	----	--	---	---

Iné údaje:
Bez zápisu

1980/1	109	Záhrada	4		1	2
--------	-----	---------	---	--	---	---

Iné údaje:
Bez zápisu

1983/2	194	Ostatná plocha	37		1	1
--------	-----	----------------	----	--	---	---

Iné údaje:
Bez zápisu

3503/5	308	Orná pôda	1		1	2
Iné údaje: Bez zápisu						
3504/5	50	Zastavaná plocha a nádvorie	22		1	2
Iné údaje: Bez zápisu						
3516/3	579	Ovocný sad	6		1	2
Iné údaje: Bez zápisu						
3520/1	25626	Zastavaná plocha a nádvorie	20		1	2
Iné údaje: Bez zápisu						
3520/4	4795	Zastavaná plocha a nádvorie	20		1	2
Iné údaje: Bez zápisu						
3523/5	396	Orná pôda	1		1	2
Iné údaje: Bez zápisu						
3524/8	1584	Vodná plocha	11		1	2
Iné údaje: Bez zápisu						
3524/9	13	Vodná plocha	11		1	2
Iné údaje: Bez zápisu						
3538/60	103	Orná pôda	1		1	2
Iné údaje: Bez zápisu						
3538/61	25	Orná pôda	1		1	2
Iné údaje: Bez zápisu						
3539/1	63923	Zastavaná plocha a nádvorie	20		1	2
Iné údaje: Bez zápisu						
3539/3	19	Zastavaná plocha a nádvorie	99		1	2
Iné údaje: Bez zápisu						
3540/5	828	Orná pôda	1		1	2
Iné údaje: Bez zápisu						
3540/6	219	Orná pôda	1		1	2
Iné údaje: Bez zápisu						
3555/6	1021	Vodná plocha	11		1	2
Iné údaje: Bez zápisu						
3555/7	65	Vodná plocha	11		1	2
Iné údaje: Bez zápisu						

3596/2	610	Orná pôda	1		1	2
Iné údaje: Bez zápisu						
3598/2	187	Orná pôda	1		1	2
Iné údaje: Bez zápisu						
3599/1	30480	Lesný pozemok	38		1	2
Iné údaje: Bez zápisu						
3606/2	50	Vodná plocha	11		1	2
Iné údaje: Bez zápisu						
3610/9	591	Orná pôda	1		1	2
Iné údaje: Bez zápisu						
3611/1	141278	Zastavaná plocha a nádvorie	20	108	1	2
Iné údaje: Na CKN parc.č. 3611/1 Z 5063/2014 - Štátna ochrana prírody SR žiadosť zo dňa 24.9.2014 - č.z. 690/2014						
3612/17	56789	Zastavaná plocha a nádvorie	20		1	2
Iné údaje: Bez zápisu						
3612/19	574	Zastavaná plocha a nádvorie	22		1	2
Iné údaje: Bez zápisu						
3612/20	383	Zastavaná plocha a nádvorie	22		1	2
Iné údaje: Bez zápisu						
3618/6	289	Orná pôda	1		1	2
Iné údaje: Bez zápisu						
3651/2	187	Orná pôda	1		1	2
Iné údaje: Bez zápisu						
3661/2	150	Orná pôda	1		1	2
Iné údaje: Bez zápisu						

Legenda

Spôsob využívania pozemku

- 1 Pozemok využívaný pre rastlinnú výrobu, na ktorom sa pestujú obilniny, okopaniny, krmoviny, technické plodiny, zelenina a iné poľnohospodárske plodiny alebo pozemok dočasne nevyužívaný pre rastlinnú výrobu
- 4 Pozemok prevažne v zastavanom území obce alebo v záhradkárskej osade, na ktorom sa pestuje zelenina, ovocie, okrasná nízka a vysoká zeleň a iné poľnohospodárske plodiny
- 6 Pozemok súvisle vysadený ovocnými stromami, ovocnými krami a ovocnými sadenicami na jednom mieste, jedným alebo viacerými druhmi
- 11 Vodný tok (prirodzený - rieka, potok; umelý - kanál, náhon a iné)
- 15 Pozemok, na ktorom je postavená bytová budova označená súpisným číslom
- 16 Pozemok, na ktorom je postavená nebytová budova označená súpisným číslom

- 17 Pozemok, na ktorom je postavená budova bez označenia súpisným číslom
- 18 Pozemok, na ktorom je dvor
- 20 Pozemok, na ktorom je postavená inžinierska stavba - železničná, lanová a iná dráha a jej súčasti
- 22 Pozemok, na ktorom je postavená inžinierska stavba - cestná, miestna a účelová komunikácia, lesná cesta, poľná cesta, chodník, nekryté parkovisko a ich súčasti
- 29 Pozemok, na ktorom je okrasná záhrada, uličná a sídlisková zeleň, park a iná funkčná zeleň a lesný pozemok na rekreačné a poľovnícke využívanie
- 37 Pozemok, na ktorom sú skaly, svahy, rokliny, výmole, vysoké medze s krovím alebo kamením a iné plochy, ktoré neposkytujú trvalý úžitok
- 38 Pozemok s lesným porastom, dočasne bez lesného porastu na účely obnovy lesa alebo po vykonaní náhodnej ťažby
- 99 Pozemok využívaný podľa druhu pozemku

Druh chránenej nehnuteľnosti

- 108 Chránené vtáčie územie

Spoločná nehnuteľnosť

- 1 Pozemok nie je spoločnou nehnuteľnosťou

Umiestnenie pozemku

- 1 Pozemok je umiestnený v zastavanom území obce
- 2 Pozemok je umiestnený mimo zastavaného územia obce

Stavby

Počet stavieb: 12

Súpisné číslo	Na pozemku parcelné číslo	Druh stavby	Popis stavby	Druh chránenej nehnuteľnosti	Umiestnenie stavby
822	878	3	rodinný dom		1
Iné údaje: Bez zápisu					
823	881/2	3	obytná budova		1
Iné údaje: Bez zápisu					
850	1170/6	3	dvojdom		1
Iné údaje: Bez zápisu					
851	886	3	výpravná budova a byt		1
Iné údaje: Bez zápisu					
1660	884	3	sklad CO		1
Iné údaje: Bez zápisu					
1889	1170/13 1170/12	3	hospodárska budova		1
Iné údaje: Bez zápisu					
1890	1171	3	hospodárska budova		1
Iné údaje: Bez zápisu					
1891	1173/5	3	hospodárska budova		1
Iné údaje: Bez zápisu					
1896	887	3	prevádzková budova OZT		1

Iné údaje: Bez zápisu					
1897	888	3	trafostanica		1
Iné údaje: Bez zápisu					
1898	876/28	3	technologický domček		1
Iné údaje: Bez zápisu					
1899	876/35	3	hospodárska budova		1
Iné údaje: Bez zápisu					

Legenda

Druh stavby

3 Budova železníc a dráh

Umiestnenie stavby

1 Stavba postavená na zemskom povrchu

ČASŤ B: VLASTNÍCI A INÉ OPRÁVNENÉ OSOBY Z PRÁVA K NEHNUTEĽNOSTI**Vlastník**

Počet vlastníkov: 1

Poradové číslo	Titul, priezvisko, meno, rodné meno / Názov Miesto trvalého pobytu / Sídlo Dátum narodenia, rodné číslo / IČO / Iný identifikačný údaj	Spoluvlastnícky podiel
2	Slovenská republika, Dátum narodenia: -	1/1
	Titul nadobudnutia	
	R 184/2011- Železnice Slovenskej republiky, Klemensova 8, 813 61 Bratislava 1 - Žiadosť č. 11533/2011/0320-10 o opravu názvu v LV z 8.4.2011. č.z. 276/2011	
	Iné údaje	
	Bez zápisu.	
	Poznámky	
	Bez zápisu.	

Správca

Počet správcov: 1

Poradové číslo	Titul, priezvisko, meno, rodné meno / Názov Miesto trvalého pobytu / Sídlo Dátum narodenia, rodné číslo / IČO / Iný identifikačný údaj	K nehnuteľnosti K vlastníkovi
3	Železnice Slovenskej republiky, Bratislava v skrátenej forme ŽSR, Klemensova 8, Bratislava, PSČ 813 61, SK, IČO: 31364501	
	Titul nadobudnutia	
	Bez zápisu.	
	Iné údaje	
	Bez zápisu.	
	Poznámky	

Bez zápisu.

Nájomca

Poradové číslo	Titul, priezvisko, meno, rodné meno / Názov Miesto trvalého pobytu / Sídlo Dátum narodenia, rodné číslo / IČO / Iný identifikačný údaj	K nehnuteľnosti K vlastníkovi
Neevidovaní		

Iná oprávnená osoba

Poradové číslo	Titul, priezvisko, meno, rodné meno / Názov Miesto trvalého pobytu / Sídlo Dátum narodenia, rodné číslo / IČO / Iný identifikačný údaj	K nehnuteľnosti K vlastníkovi
Neevidovaní		

Titul nadobudnutia – nepriradené

Z 3052/2011 - Mesto Sládkovičovo - Rozhodnutie o určení súpisného čísla č. 850/27/2010/DOM, 850/24/2010/DOM, 850/25/2010/DOM, 850/26/2010/DOM, z 8.7.2010 - č.z. 443/2011

X2 32/2020 - U s m e r n e n i e Úradu geodézie, kartografie a katastra Slovenskej republiky č. USM_UGKK SR_18/2018, zo dňa 12.11.2018, ktorým sa ustanovuje jednotný postup pri zápise a evidovaní stavby postavenej na viacerých pozemkoch - č.z. 117/2020

Na KKN parc.č. 882 Z-707/2021 - Oznámenie o zrušení súpisného čísla č. 1424/2020-4207/BI od Mesta Sládkovičovo zo dňa 22.12.2020 - č.z. 127/2021

ČASŤ C: ŤARCHY

K nehnuteľnosti K vlastníkovi	Obsah
Parcela registra "C" č. 3538/61, 3539/1	Z 4563/2011 - Vecné bremeno podľa § 22 a nasl. zákona č. 79/1957 Zb. o výrobe, rozvoje a spotrebe elektriny /elektrizačný zákon/ v spojení s § 69 ods. 10 zákona č. 656/2004 Z.z. o energetike a o zmene niektorých zákonov v prospech spoločnosti ZSE Distribúcia, a.s., IČO: 36 361 518, so sídlom Čulenova 6, 816 47 Bratislava podľa geometrického plánu č. 45 961 581-42/11 - č.z. 544/2011 - KNC parc.č. 3498/8 bola geometrickým plánom č. 10-5/2013 rozdelená na nové parc.č. 3498/8, 3498/9, 3498/10 - č.z. 96/2014
Parcela registra "C" č. 3611/1 Vlastník poradové číslo 0, 2	Na KN-E parc.č. 3558 - Z 3954/07 - Vecné bremeno: Povinnosť strpieť uplatňovanie práv prevádzkovateľa produktovodu SLOVNAFT, a.s. v rozsahu podľa Geometrického plánu č. 93/07, v súlade s § 10 zákona NR SR č. 656/2004 Z.z. o energetike - č.z. 14/2008 podľa geom.pl.č. 72-4/2009 KN-E parc. zanikla do KN-C parc.č. 3611/1 a 3611/3 - č.z. 155/2010
Parcela registra "C" č. 890/4 Vlastník poradové číslo 0, 2	Pod V 5093/2015, vklad povolený dňa 16.2.2016, zriadenie vecného bremena in personam na C KN parcelné číslo 890/4, druh pozemku zastavané plochy a nádvorie vo výmere 3964 m2 k časti pozemku oprávnený nadobúda zo zriadeného vecného bremena tieto práva : -iba v nevyhnutnom rozsahu vyznačenom v geometrickom pláne č. 91/2014 využívať zaťažujúcu nehnuteľnosť za účelom uloženia vodovodného potrubia do zeme v prospech Mesto Sládkovičovo, IČO 00306177, Fučíkova 329, 925 21 Sládkovičovo - č.z. 110/2016
Parcela registra "C" č. 3612/17	Z-579/2018 - Vecné bremeno podľa § 22 a nasl. Zákona č. 79/1957 Zb. o výrobe, rozvoje a spotrebe elektriny (elektrizačný zákon) v spojení s § 96 ods. 4. zákona č. 251/2012 Z.z. o energetike a o zmene a doplnení niektorých zákonov v prospech spoločnosti Západoslovenská distribučná, a.s., IČO: 36 361 518, so sídlom Čulenova 6, 816 47 Bratislava podľa geometrického plánu č. 35 735 325 - 125-6-1/2017, týkajúce sa elektroenergetického zariadenia: 2x22kV VN linka č. 207 na trase Rz Trnava Centrum - Rz Sládkovičovo a linka č. 218 na trase Rz Senec - Rz Sládkovičovo - č.z. 129/2018

Parcela registra "C" č. 3539/1	Z-5096/2018 - Vecné bremeno podľa § 22 a nasl. Zákona č. 79/1957 Zb. o výrobe, rozvođe a spotrebe elektriny (elektrizačný zákon) v spojení s § 96 ods. 4. zákona č. 251/2012 Z.z. o energetike a o zmene a doplnení niektorých zákonov v prospech spoločnosti Západoslovenská distribučná, a.s., IČO: 36 361 518, so sídlom Čulenova 6, 816 47 Bratislava podľa geometrického plánu č. 36 566 497-282/2018 , týkajúce sa elektroenergetického zariadenia: 1x22kV VN linka č.3 59 na trase Rz Sládkovičovo - V448 Galanta a 1x22kV VN linka č. 1026 na trase Rz Kráľová na Váhom - Sereď Niklová huta - č.z. 50/2019
Parcela registra "C" č. 3539/1, 3540/6	Z-5432/2018 - Vecné bremeno podľa § 22 a nasl. Zákona č. 79/1957 Zb. o výrobe, rozvođe a spotrebe elektriny (elektrizačný zákon) v spojení s § 96 ods. 4. zákona č. 251/2012 Z.z. o energetike a o zmene a doplnení niektorých zákonov v prospech spoločnosti Západoslovenská distribučná, a.s., IČO: 36 361 518, so sídlom Čulenova 6, 816 47 Bratislava podľa geometrického plánu č. 36 566 497-285/2018 , týkajúce sa elektroenergetického zariadenia: 1x22kV VN linka č.3 60 na trase Rz Sládkovičovo -Rz Kráľová na Váhom - č.z. 59/2019
Parcela registra "C" č. 3539/1	Z-1687/2019 - Vecné bremeno podľa § 22 a nasl. Zákona č. 79/1957 Zb. o výrobe, rozvođe a spotrebe elektriny /elektrizačný zákon / v spojení s § 96 ods. 4 zákona č. 251/2012 Z.z. o energetike a o zmene a doplnení niektorých zákonov v prospech spoločnosti Západoslovenská distribučná, a.s., IČO: 36 361 518, so sídlom Čulenova 6, 816 47 Bratislava podľa geometrického plánu č. 47 029 102-81/2019 , týkajúce sa elektroenergetického zariadenia : 1x22kV VN linka č. 2x2 2 kV VN linka č. 174 na trase Rz Sládkovičovo - Cukrovar Sládkovičovo a VN linka č. 175 na trase Rz Sládkovičovo - V207 - č.z. 228/2019
Parcela registra "C" č. 3539/1	Z-2401/2019 - Vecné bremeno podľa § 22 a nasl. Zákona č. 79/1957 Zb. o výrobe, rozvođe a spotrebe elektriny (elektrizačný zákon) v spojení s § 96 ods. 4. zákona č. 251/2012 Z.z. o energetike a o zmene a doplnení niektorých zákonov v prospech spoločnosti Západoslovenská distribučná, a.s., IČO: 36 361 518, so sídlom Čulenova 6, 816 47 Bratislava podľa geometrického plánu č. 45 961 581 - 35/19 , týkajúce sa elektroenergetického zariadenia: 1x22kV VN linka č. 1 40 na trase Rz Sládkovičovo - Pečivárne Sereď - č.z. 303/2019
Parcela registra "C" č. 876/19, 779/2	Z-2428/2019 - Vecné bremeno podľa § 22 a nasl. Zákona č. 79/1957 Zb. o výrobe, rozvođe a spotrebe elektriny (elektrizačný zákon) v spojení s § 96 ods. 4. zákona č. 251/2012 Z.z. o energetike a o zmene a doplnení niektorých zákonov v prospech spoločnosti Západoslovenská distribučná, a.s., IČO: 36 361 518, so sídlom Čulenova 6, 816 47 Bratislava podľa geometrického plánu č. 47 029 102 - 104/2019 , týkajúce sa elektroenergetického zariadenia: 1x22kV VN linka č . 178 na trase Rz Sládkovičovo - V207 - č.z. 337/2019

Výpis je nepoužiteľný na právne úkony

Žem 87,0015

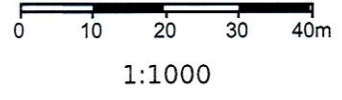
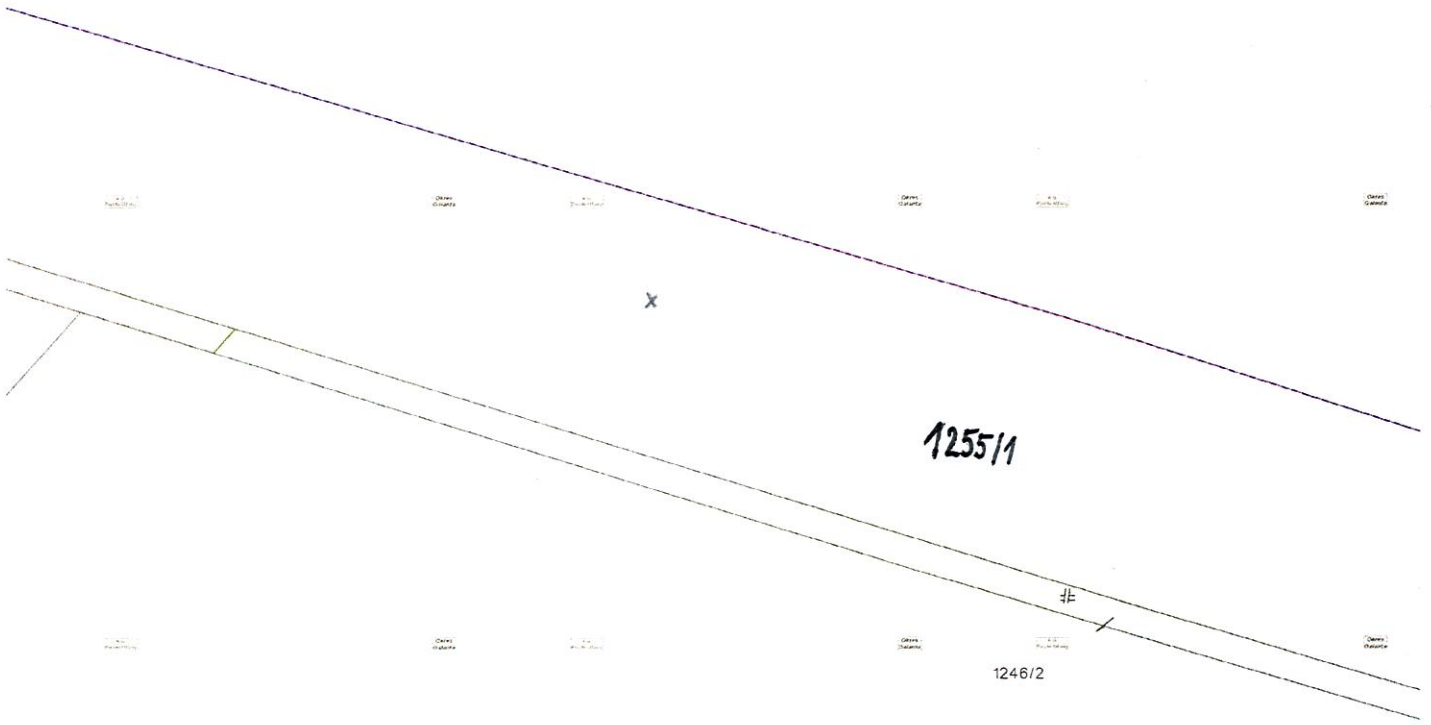

x - 1ks jedle

ŽKM 99,020

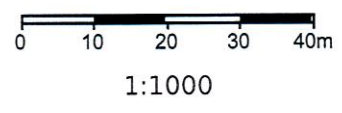
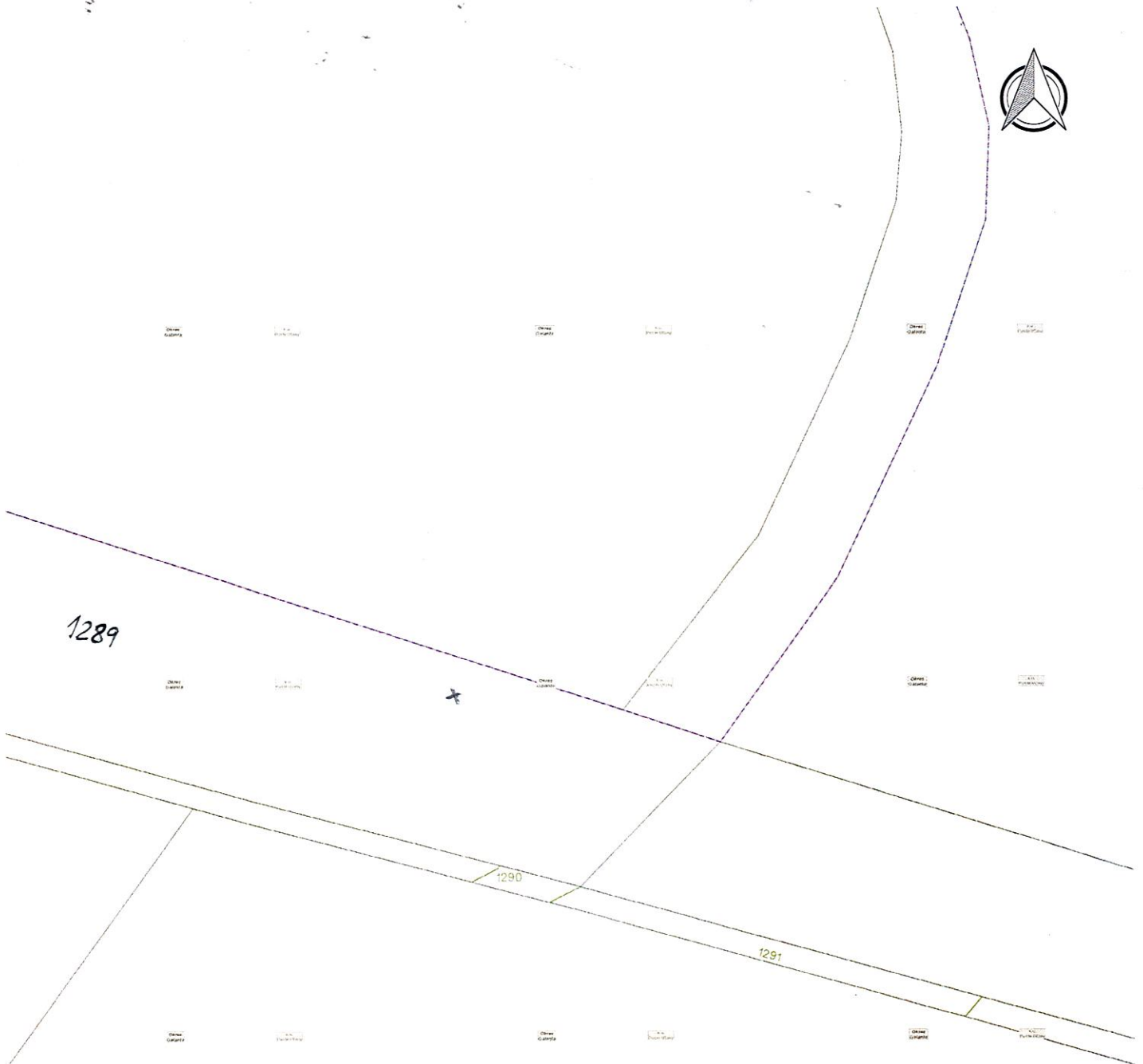

x - 1ks topol

ZEM 90,570 - 40,650

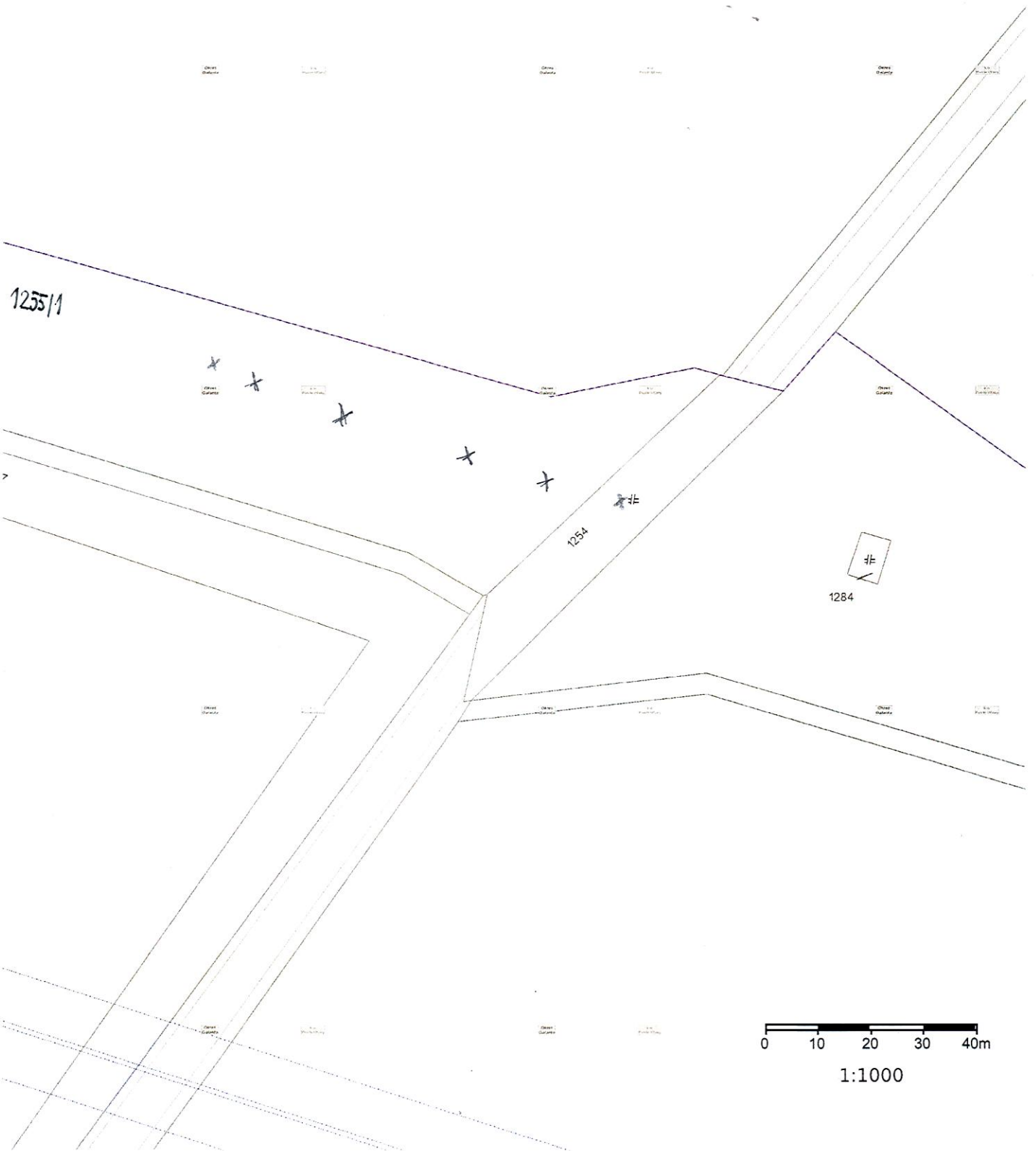

x - bks topo2

2EH 93,620 - 93,700

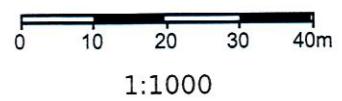
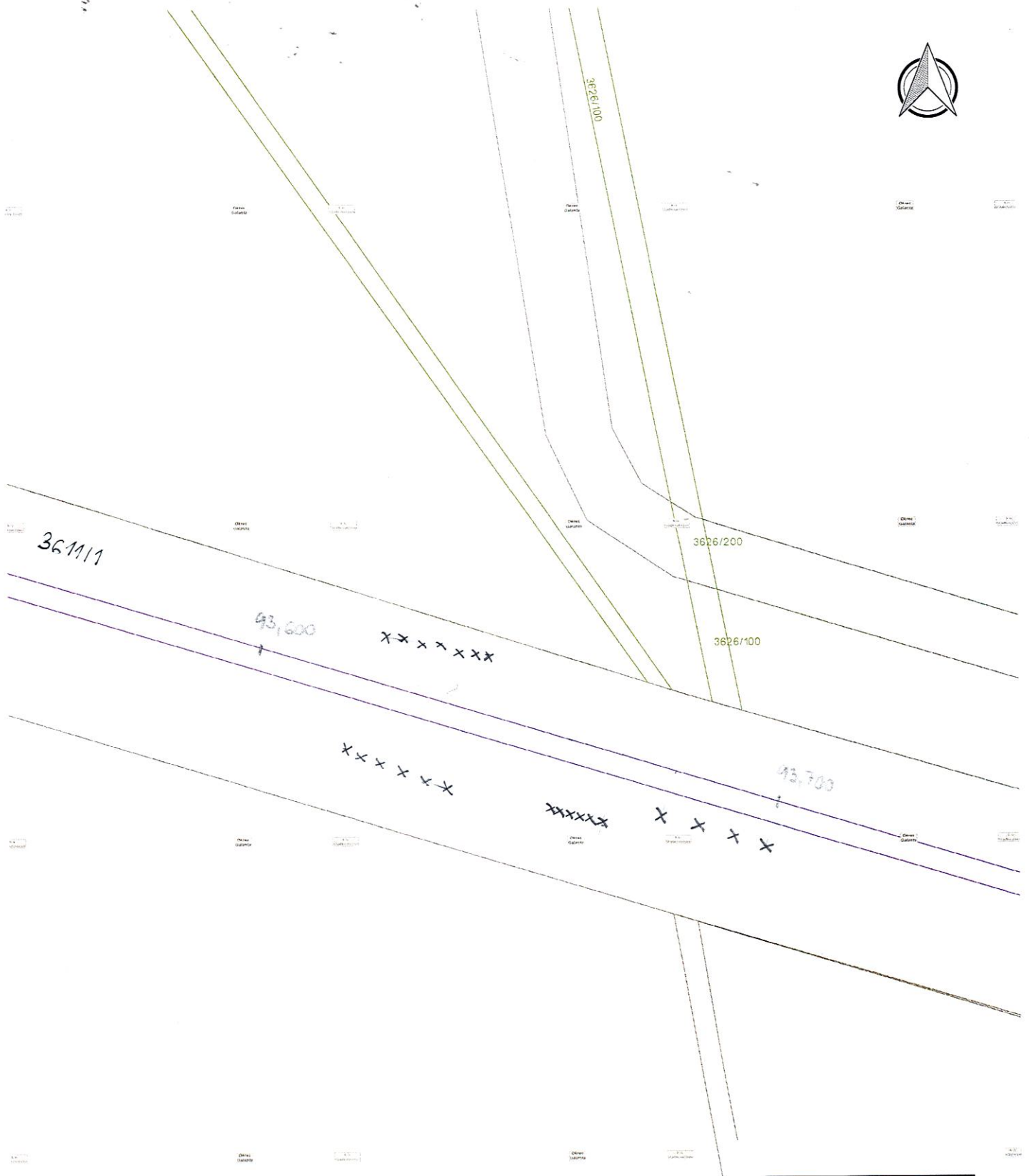

x - 10ks topol
x - 6ks jaseň

2EM 93,1+00



3579

3591

3611/1

2EM 93,400
x

2842/2

3611/5

3509

3510



1:1000

x - 1ks - agčt

číslo 93,950-94,050



3563/100

3570/200

3562/200

3574/100
3570/100

3563/200

3611/1

3563/100

číslo 93,900

2

XXXXXXXXXX

číslo 94,000

3611/4

XXX

X



1:1000

x - 9ks topol
x - 3ks javor

ŽEM 92,760 - 92,770



3611/1

ŽEM 92,700

x x x

ŽEM 92,800

3432

3431

3433



1:1000

x - žks topo2

Σκμ 92,240 - 92,230

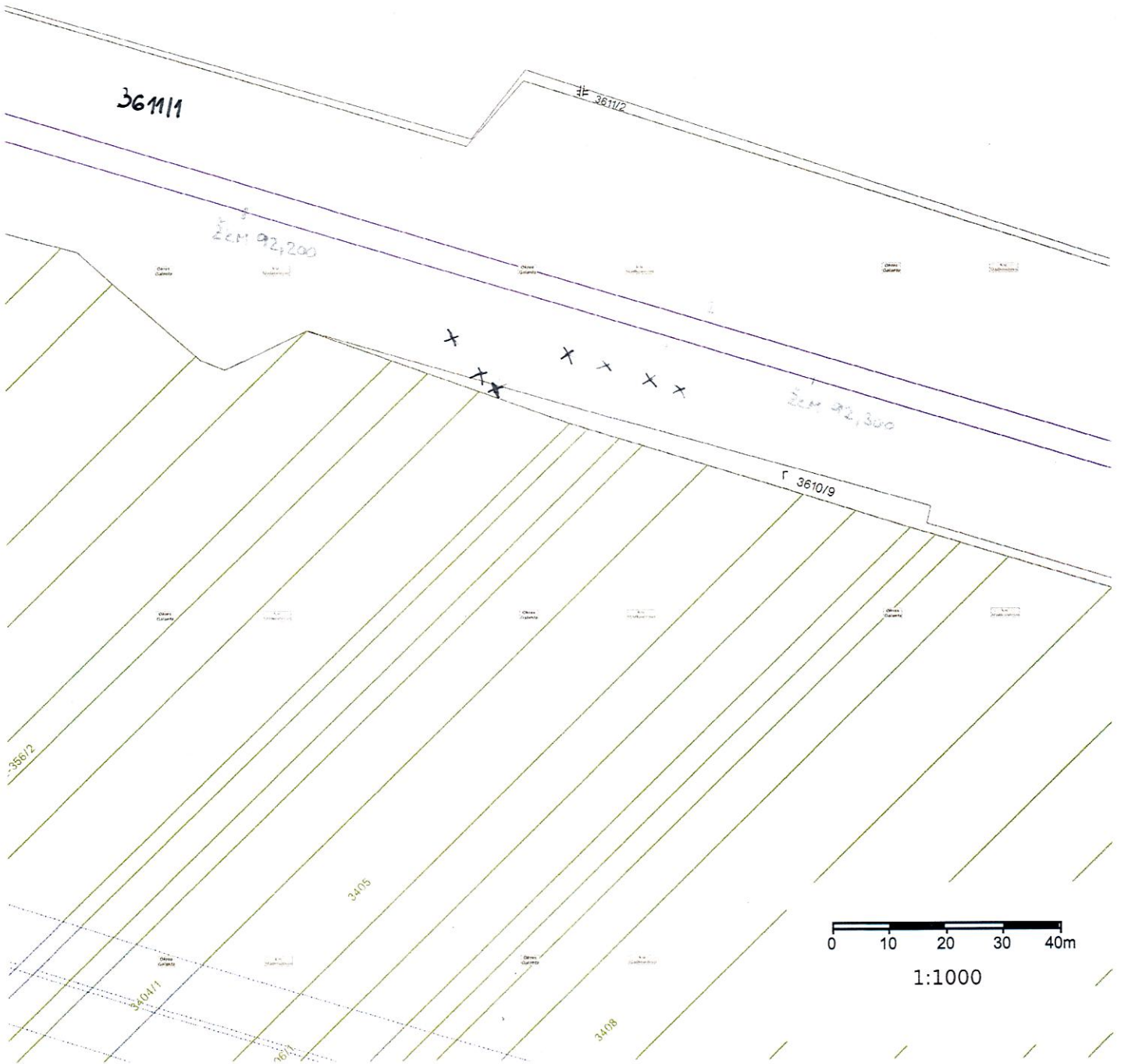

X - 765 topol



























Všeobecná agenda

Predmet

Oznámenie o výrube Senec - Sládkovičovo

Text

Dobrý deň,
ŽSR SMSÚ ŽTS TO Nové Zámky Vám v prílohe
zasiela elektronické podanie.

S pozdravom
ŽSR

Okresný úrad Galanta
Odbor starostlivosti o životné prostredie
Nová Doba 1408/31
924 36 Galanta

Váš list číslo/zo dňa	Naše číslo	Vybavuje/linka	Nové Zámky
	01906/2024/OR TT/TO NZ-1	Backa/035 229 2571	24.1.2024

Vec

Oznámenie - výrub dreviny

ŽSR, ako právnická osoba zriadená zákonom č.258/1993 Z.z. o Železničiach Slovenskej republiky v znení neskorších predpisov je prevádzkovateľom železničných dráh, pričom pri ich prevádzkovaní sa okrem iného riadia zákonom č 513/2009 Z.z. o dráhach v znení neskorších predpisov.

SMSÚ ŽTS TO Nové Zámky na základe Opatrenia riaditeľa Oblastného riaditeľstva Trnava č. 11/2005, ktorým je oprávnený zabezpečovať činnosti spojené s výrubom drevín a v súlade s ustanoveniami § 4 ods. 3 zákona č. 513/2009 Z.z. o dráhach v znení neskorších predpisov a ustanoveniami § 47 ods. 7 zákona č. 543/2002 Z.z. o ochrane prírody a krajiny

Vám oznamuje, že

V mimovegetačnom období, po kontrolných rušňových jazdách OR-Trnava, plánuje vykonať výrub drevín v traťovom úseku Senec-Sládkovičovo, vedľa koľají číslo 1 a 2, podľa špecifikácie uvedenej v prílohe. Uvedené dreviny sa nachádzajú na pozemku ŽSR.

Odôvodnenie:

Dreviny svojím vzrastom ohrozujú bezpečnosť železničnej dopravy, osôb a majetku ŽSR. V prípade ich pádu spôsobia značné škody na infraštruktúre ŽSR.

S pozdravom

Miroslav Dojčán v.r.
Vedúci SMSÚ ŽTS TO Nové Zámky

Príloha: 1 - katastrálna mapa
2 - výpis z katastra nehnuteľností
3 - fotodokumentácia 13 ks
4 – špecifikácia drevín

Za správnosť vyhotovenia: Roman Backa

Odosielateľ a prijímateľ

Odosielateľ

ico://sk/31364501

Prijímateľ

ico://sk/00151866_10001

Informácie o doručovaní

Dátum a čas doručenia

25.01.2024 11:55:54

Doručovaná správa

Identifikátor správy

3C3B3121-6D84-4F2A-
A78D-32C0A8952C7C

Kontrolný súčet

Kanonikalizácia

<http://www.w3.org/TR/2001/REC-xml-c14n-20010315>

Typ digitálneho odlačku

<http://www.w3.org/2001/04/xmldsig-more#rsa-sha256>

Digitálny odtlačok správy

0upFfdHQd57oHSPUayvyb5XaOb0YSMOLkk6q
5u5Y2iY=

Prílohy

Príloha

Identifikátor elektronického dokumentu

675a9a6e-d3bb-4a9d-bb71-6ffabedc05ff

Príloha

Identifikátor elektronického dokumentu

2fece436-25dd-44e9-b520-686ca6187cd4

Príloha

Identifikátor elektronického dokumentu

2673f9d5-7d9a-4636-94ae-9fde9d5b21ab

Príloha

Identifikátor elektronického dokumentu

73bcd3a4-e9a4-4d15-8274-228d085b5340

Príloha

Identifikátor elektronického dokumentu

2051cfe7-b7de-4fa0-8601-b155e25c9012

KÓPIA

Príloha

Identifikátor elektronického dokumentu

66123ed5-9035-4cd3-8ae3-b85bd314d5f8

Príloha

Identifikátor elektronického dokumentu

e0ed3857-4727-4f79-9215-a1e99def0379

Príloha

Identifikátor elektronického dokumentu

e16b6176-30f3-4e84-81c0-de346d09aee0

Príloha

Identifikátor elektronického dokumentu

e0da7d8a-6990-48a0-a116-7f7ba9f346bb

Príloha

Identifikátor elektronického dokumentu

c21f6de1-961a-4cb4-b865-53b53baef0a5

Príloha

Identifikátor elektronického dokumentu

06d62749-eebc-407d-8626-6e4e41430e0c

Príloha

Identifikátor elektronického dokumentu

8274b2db-8bba-49eb-9f61-2820126b2092

Príloha

Identifikátor elektronického dokumentu

f63d14e2-2b53-4499-9565-b55ea7c612ed

Príloha

Identifikátor elektronického dokumentu

1d30f846-72d3-4816-89e5-b22be5e68701

Príloha

Identifikátor elektronického dokumentu

c8e468aa-e77a-46c6-a230-d82ad6bd520c

Príloha

Identifikátor elektronického dokumentu

1ad6ef3c-1534-4039-b146-950685337ba7

Príloha

Identifikátor elektronického dokumentu

90e71fb4-13be-4c82-87f2-8267a21090ea

Príloha

Identifikátor elektronického dokumentu

c58ee7f9-2c13-4390-b116-9e22cbfd41f4

Príloha

Identifikátor elektronického dokumentu

e374c6de-d374-48d8-94cc-7db2b818b79a

Výsledok informatívneho overenia podpisov a pečatí v elektronickej správe

KÓPIA

Typ výsledku informatívneho overenia: 2

Informácie o overovanej správe

Predmet správy: Oznámenie o výrube Senec - Sládkovičovo
Dátum a čas zaevidovania správy(UTC): 25.01.2024 10:54
Odosielateľ: ico://sk/31364501
Identifikátor správy: 3C3B3121-6D84-4F2A-A78D-32C0A8952C7C
Značka odosielatľa: 01906/2024/OR TT/TONZ-1
Overované vnorené podpisové kontajnery: Nie

Zoznam objektov v správe

Názov objektu: Všeobecná agenda - 25.01.2024 11:51:58.asice
Formát: application/vnd.etsi.asic-e+zip

Informácie o podpisoch

Podpísal: CN=Železnice Slovenskej republiky,O=Železnice Slovenskej republiky,SERIALNUMBER=NTRSK-31364501,L=
Platnosť podpisu: **Platná**
Legislatívny typ podpisu: Kvalifikovaný elektronický podpis alebo pečať

Detaily podpisu:

Deklarovaný dátum a čas podpisu (UTC): 25.01.2024 10:51
Dátum a čas kvalifikovanej časovej pečiatky pripojenej k podpisu (UTC): 25.01.2024 10:51
Dátum a čas overenia (UTC): 25.01.2024 10:54

Informácie o certifikáte

Subjekt: CN=Železnice Slovenskej republiky,O=Železnice Slovenskej republiky,SERIALNUMBER=NTRSK-31364501,L=
Vydavateľ certifikátu: C=SK,L=Bratislava,SERIALNUMBER=NTRSK-35000001,O=ZSR,a.s.,OU=ACA-307-2007-2,CN=CA Disig QCA3
Sériové číslo certifikátu: 84675186730811294514027

Názov objektu: Oznámenie o výrube- Senec-Sládkovičovo 1,2 - 25.01.2024 11:52:00.asice

Formát:

application/vnd.etsi.asic-e+zip

Informácie o podpisoch

Podpísal:

CN=Železnice Slovenskej republiky,O=Železnice Slovenskej republiky,SERIALNUMBER=NTRSK-31364501,L=

Platnosť podpisu:**Platná**

Legislatívny typ podpisu:

Kvalifikovaný elektronický podpis alebo pečať

Detaily podpisu:

Deklarovaný dátum a čas podpisu (UTC):

25.01.2024 10:51

Dátum a čas kvalifikovanej časovej pečiatky pripojenej k podpisu (UTC):

25.01.2024 10:51

Dátum a čas overenia (UTC):

25.01.2024 10:54

Informácie o certifikáte

Subjekt:

CN=Železnice Slovenskej republiky,O=Železnice Slovenskej republiky,SERIALNUMBER=NTRSK-31364501,L=

Vydavateľ certifikátu:

C=SK,L=Bratislava,SERIALNUMBER=NTRSK-359 a.s.,OU=ACA-307-2007-2,CN=CA Disig QCA3

Sériové číslo certifikátu:

84675186730811294514027

Názov objektu:**Špecifikácia Senec-Sládkovičovo koľ.č.1,2.xls**

Formát:

application/excel

Názov objektu:**list_vlastnictva 422.pdf**

Formát:

application/pdf

Názov objektu:**list_vlastnictva 940.pdf**

Formát:

application/pdf

Názov objektu:**Kataster mapy Senec-Sládkovičovo.pdf**

Formát:

application/pdf

Názov objektu:**Obr.1.jpg**

Formát:

image/jpeg

Názov objektu:**Obr.2.jpg**

Formát:

image/jpeg

Názov objektu:**Obr.3.jpg**

Formát:

image/jpeg

Názov objektu:**Obr.4.jpg**

Formát:

image/jpeg

Názov objektu:**Obr.5.jpg**

Formát:	image/jpg
Názov objektu:	Obr.6.jpg
Formát:	image/jpg
Názov objektu:	Obr.7.jpg
Formát:	image/jpg
Názov objektu:	Obr.8.jpg
Formát:	image/jpg
Názov objektu:	Obr.9.jpg
Formát:	image/jpg
Názov objektu:	Obr.10.jpg
Formát:	image/jpg
Názov objektu:	Obr.11.jpg
Formát:	image/jpg
Názov objektu:	Obr.12.jpg
Formát:	image/jpg
Názov objektu:	Obr.13.jpg
Formát:	image/jpg

Služba overenia podpisov a pečatí nie je kvalifikovanou službou validácie kvalifikovaných elektronických podpisov a kvalifikovaných elektronických pečatí v zmysle článku 33 a 40 Nariadenia Európskeho parlamentu a Rady (EÚ) č. 910/2014.

Formát:

application/vnd.etsi.asic-e+zip

Informácie o podpisoch

Podpísal:

CN=Železnice Slovenskej republiky,O=Železnice Slovenskej republiky,SERIALNUMBER=NTRSK-31364501,L=

Platnosť podpisu:**Platná**

Legislatívny typ podpisu:

Kvalifikovaný elektronický podpis alebo pečať

Detaily podpisu:

Deklarovaný dátum a čas podpisu (UTC):

25.01.2024 10:51

Dátum a čas kvalifikovanej časovej pečiatky pripojenej k podpisu (UTC):

25.01.2024 10:51

Dátum a čas overenia (UTC):

25.01.2024 10:54

Informácie o certifikáte

Subjekt:

CN=Železnice Slovenskej republiky,O=Železnice Slovenskej republiky,SERIALNUMBER=NTRSK-31364501,L=

Vydavateľ certifikátu:

C=SK,L=Bratislava,SERIALNUMBER=NTRSK-359 a.s.,OU=ACA-307-2007-2,CN=CA Disig QCA3

Sériové číslo certifikátu:

84675186730811294514027

Názov objektu:**Špecifikácia Senec-Sládkovičovo koľ.č.1,2.xls**

Formát:

application/excel

Názov objektu:**list_vlastnictva 422.pdf**

Formát:

application/pdf

Názov objektu:**list_vlastnictva 940.pdf**

Formát:

application/pdf

Názov objektu:**Kataster mapy Senec-Sládkovičovo.pdf**

Formát:

application/pdf

Názov objektu:**Obr.1.jpg**

Formát:

image/jpeg

Názov objektu:**Obr.2.jpg**

Formát:

image/jpeg

Názov objektu:**Obr.3.jpg**

Formát:

image/jpeg

Názov objektu:**Obr.4.jpg**

Formát:

image/jpeg

Názov objektu:**Obr.5.jpg**

Formát:	image/jpg
Názov objektu:	Obr.6.jpg
Formát:	image/jpg
Názov objektu:	Obr.7.jpg
Formát:	image/jpg
Názov objektu:	Obr.8.jpg
Formát:	image/jpg
Názov objektu:	Obr.9.jpg
Formát:	image/jpg
Názov objektu:	Obr.10.jpg
Formát:	image/jpg
Názov objektu:	Obr.11.jpg
Formát:	image/jpg
Názov objektu:	Obr.12.jpg
Formát:	image/jpg
Názov objektu:	Obr.13.jpg
Formát:	image/jpg

Služba overenia podpisov a pečatí nie je kvalifikovanou službou validácie kvalifikovaných elektronických podpisov a kvalifikovaných elektronických pečatí v zmysle článku 33 a 40 Nariadenia Európskeho parlamentu a Rady (EÚ) č. 910/2014.

Odosielateľ a prijímateľ

Odosielateľ

ico://sk/31364501

Názov odosielateľa

Identifikátor odosielateľa

Prijímateľ

ico://sk/00151866_10001

Názov prijímateľa

Identifikátor prijímateľa

Odoslaná správa

Identifikátor správy

3c3b3121-6d84-4f2a-a78d-32c0a8952c7c

Predmet správy

Oznámenie o výrube Senec - Sládkovičovo

Značka odosielateľa

01906/2024/OR TT/TONZ-1

Značka prijímateľa

Dátum a čas prijatia

25.01.2024 11:54