

P r o t o k o l

o výsledkoch prerokovania správy o doterajšom hospodárení a určení zásad na vyhotovenie programu starostlivosti o lesy (ďalej len správa) pre lesný celok **Bytča** na obdobie rokov **2021 – 2030** a pripomienok a požiadaviek na vyhotovenie programu starostlivosti o lesy, napísaný podľa § 41 ods. 9 zákona o lesoch.

A. Vstupné informácie :

Termín predloženia správy na Okresný úrad Žilina, odbor opravných prostriedkov : 28.02.2020

Vyhotovovateľ programu starostlivosti :

Slovenská lesnícka spoločnosť a.s., Kuzmányho 5, 974 01 Banská Bystrica

Kontaktná osoba : **Ing. Jozef Turiak**

Telefón : 0908 576 080 E-mail : jozef.turiak@sllas.sk

B. Prerokovanie správy a spracovanie pripomienok

Správu o doterajšom hospodárení tvorí 9 hlavných kapitol.

1. ZÁKLADNÉ ÚDAJE
2. PREHĽAD OBHOSPODAROVANIA A VLASTNÍCKYCH VZŤAHOV
 - 2.1. Prehľad výmer lesného celku podľa vlastníckych celkov a lesných hospodárskych celkov
 - 2.2. Zoznam zástupcov obhospodarovateľov lesov a OLH na LC
 - 2.3. Posúdenie stavu katastra nehnuteľností (KN) a majetkovo právnych pomerov
 - 2.4. Informácia o stave pozemkových úprav
3. PREHĽAD DOTERAJŠIEHO HOSPODÁRENIA
 - 3.1. Výsledky hospodárenia vo vzťahu k platnému PSL
4. ŠPECIFIKÁ A OBMEDZENIA OVPLYVŇUJÚCE VYHOTOVENIE PSL A OBHOSPODAROVANIE LESOV
 - 4.1. Výskumné plochy, trvalé monitorovacie plochy, produktovody
 - 4.2. Semenné zdroje lesného reprodukčného materiálu
 - 4.3. Chránené územia ochrany prírody a ich ochranné pásma (Zákon NR SR č. 543/2002 Z. z. o ochrane prírody a krajiny v znení neskorších predpisov)
 - 4.4. Chránené oblasti prirodzenej akumulácie vôd (chránené vodohospodárske oblasti) a ochranné pásma vodárenských zdrojov (zákon NRSR č.364/2004 Z.z. – vodný zákon v znení neskorších predpisov)
 - 4.5. Iné špecifiká a obmedzenia ktoré ovplyvňujú vyhotovenie PSL a obhospodarovanie lesov
5. KATEGORIZÁCIA LESOV NA LC
 - 5.1. Prehľad súčasnej a navrhovanej kategorizácie lesov na LC
 - 5.2. Zoznam dielcov navrhovaných na vyhlásenie za lesy ochranné (ďalej len "OL")

6. KOMPLEXNÉ ZISŤOVANIE STAVU A VÝVOJA LESOV A RÁMCOVÉ PLÁNOVANIE
 - 6.1. Elaborát prieskumov KZSL na LC
 - 6.2. Modely hospodárenia
7. ZÁSADY VYKONÁVANIA PRÁČ HÚL
 - 7.1. Priestorové rozdelenie lesa
 - 7.2. Meračské a mapovacie práce
 - 7.3. Zisťovanie zásob dreva v lesných porastoch
 - 7.4. Časová úprava
 - 7.5. Ťažbová úprava
8. SÚČASTI PSL
9. ZÁSADY SPOLUPRÁCE S OBHOSPODAROVATEĽMI LESA, ODBORNÝMI LESNÝMI HOSPODÁRMI, A INÝMI SUBJEKTAMI

Oznámenie o predložení správy a žiadosť o predloženie pripomienok k správe a požiadaviek na vyhotovenie PSL boli účastníkom konania a osobám dotknutým vyhotovením programu starostlivosti o lesy doručené listom zo č. OÚ-ZA-OOP4-2020/017426/SCH zo dňa 31.3.2020.

Termín prerokovania správy v oznámení nie je uvedený. Vzhľadom na vyhlásenie mimoriadnej situácie na území Slovenskej republiky sa upustilo od verejného prerokovania správy.

Pripomienky k správe a požiadavky na vyhotovenie programu starostlivosti o lesy boli s vyhotoviteľom prerokované v Žiline dňa 3.6.2020.

V protokole sú riešené nasledovné pripomienky :

2.1. Prehľad výmer lesného celku (LC) podľa vlastníckych celkov (VC) a LHC

Vlastnícke celky v obvode príslušného lesného celku budú vytvárané, v zmysle § 39 ods. 4 a 5 zákona o lesoch, na základe evidencie lesných pozemkov podľa obhospodarovateľov lesov a odborných lesných hospodárov, ktorá je vedená Okresným úradom Žilina a Čadca, pozemkovým a lesným odborom podľa § 4 ods.1 zákona o lesoch. V prípade, že vyhotoviteľ programu starostlivosti o lesy zistí, že lesy obhospodarujú neregistrovaní obhospodarovatelia lesov upozorní ich na povinnosti uložené v §4a a §4b zákona o lesoch.

Kódy jednotlivých obhospodarovateľov používané v databázach PSL budú stotožnené s kódmi obhospodarovateľov podľa lesníckeho GIS-u.

Vyhotovovateľ programu starostlivosti predloží príslušnému okresnému úradu, pozemkovému a lesnému odboru na doplnenie evidencie obhospodarovateľov vedenej podľa § 4 ods. 1 zákona o lesoch všetky novozariadené lesné pozemky, bezodkladne od zistenia tejto skutočnosti.

4.1. Výskumné plochy, trvalé monitorovacie plochy a produktovody.

Pri vypracovaní programu starostlivosti dôjde k aktualizácii TMP, VP a IP.

Zobrazenie trvalých monitorovacích plôch (TMP), výskumných plôch (VP) a inventarizačných plôch nie je súčasťou lesníckej mapy podľa platného mapového štandardu. Zobrazenie predmetných plôch na lesníckych mapách je možno na základe osobitnej objednávky.

V textových a mapových častiach programu starostlivosti budú zariadené len také TMP, VP a IP, ktoré zakladateľ aktívne využíva a eviduje, požiadal o ich zariadenie v programe starostlivosti a súčasne poskytol vyhotovovateľovi programu starostlivosti o lesy údaje o označení plochy, type plochy a súradniciach plochy (JTSK).

NLC Zvolen zaslalo zoznam TMP a TVP s požiadavkami na ich obhospodarovanie listom 475/2020, 153/2020-4010 zo dňa 5.2.2020. V zmysle tohto listu sa na území lesného celku takéto plochy nenachádzajú.

Ochranné pásma **elektrovodov a plynovodov**, ktoré prechádzajú lesnými pozemkami, je potrebné obhospodarovať pri rešpektovaní obmedzení podľa zákona č. 251/2012 Z. z. o energetike.

V správe sú zapracované podklady správcov produktovodov :

SSE Distribúcia, a.s. vrátila žiadosť Slovenskej lesníckej spoločnosti, a.s. o poskytnutie podkladov na vyhotovenie PSL ako nekompletnú s výzvou na jej doplnenie. Z odpovede SSE distribúcia je zrejmé, že nesprávne pochopila účel podanej žiadosti a bolo by vhodné zo strany Slovenskej lesníckej spoločnosti, a.s. riešiť vzniknutú situáciu osobným pohovorom.

Pokiaľ SSE Distribúcia, a.s. bude trvať na podkladoch, ktoré uvádza vo svojom liste č. 4803/ZS/SSD zo dňa 23.12.2020, ktoré sú z pohľadu vyhotovenia PSL irelevantné budú elektrovody zamapované podľa skutočného stavu v teréne.

SPP distribúcia a.s., listom TD/BP/0004/2020/Ki/ zo dňa 24.1.2020 zaslala informáciu o trasách plynovodov a ich ochranných pásmach.

SEPS a.s. zaslala informácie o priebehu elektrických vedení a požiadavky na vyhotovenie PSL listom PS/2020/000545 zo dňa 14.1.2020.

Eustream a.s.. v liste GIS a ITIS 19/2020 z 8.1.2020 uviedol, že lesný celok nezasahuje do ochranného pásma ich prepravnej siete .

Transpetrol a.s.. v liste 016561/2019 z 30.12.2020 uviedol, že lesný celok nezasahuje do ochranného pásma ich prepravnej siete .

4.2. Zdroje lesného reprodukčného materiálu

Podklady NLC–LVÚ Zvolen, Odboru pestovania a produkcie lesa k vyhotoveniu programom starostlivosti o lesy boli zapracované v správe.

V zákone č. 138/2010 Z. z. o lesnom reprodukčnom materiáli v znení neskorších predpisov a vyhláske č. 501/2010 Z. z. ktorou sa ustanovujú podrobnosti o produkcii lesného reprodukčného materiálu a jeho uvádzaní na trh je upravený postup uznávania zdrojov reprodukčného materiálu, ktorý sa vykonáva pri obnove programu starostlivosti. Pre zaradenie uznaných zdrojov do textových a mapových častí programu starostlivosti o lesy je potrebné zo strany dotknutých osôb vykonať úkony tak, aby v čase predloženia návrhu programu starostlivosti bolo ukončené správne konanie o uznaní jednotlivých zdrojov lesného reprodukčného materiálu.

Kontakt: Ing. Dagmar Bednárová, PhD., NLC–LVÚ Zvolen, Odbor pestovania a produkcie lesa, T.G.Masaryka 22, 960 92 Zvolen, Tel: 045/5314245, Mobil: 0902 999 301, e-mail: bednarova@nlcsk.org

4.3. Chránené územia ochrany prírody a ich ochranné pásma (Zákon NR SR č. 543/2002 Z. z. o ochrane prírody a krajiny v znení neskorších predpisov)

K tvorbe programu starostlivosti z pohľadu záujmov ochrany prírody sú nevyhnutné nasledovné podklady :

1. príslušnosť JPRL k stupňom územnej ochrany prírody

2. zakres priebehu hraníc chránených území v rámci LC
3. podklady definujúce rozsah obmedzenia bežného hospodárenia v lesoch v rámci LC napr. rozhodnutia, vyhlášky štátnych orgánov ochrany prírody a pod.
4. programy starostlivosti a záchrany vyhotovené na území lesného celku, ktoré by boli záväzným podkladom pre vyhotovenie alebo by mali vplyv na vyhotovenie programu starostlivosti o lesy (§ 54 ods.5 zákona č. 543/2002 Z. z. o ochrane prírody a krajiny v znení neskorších predpisov)
5. záväzné stanovisko vydané orgánom ochrany prírody

Plány hospodárskych opatrení budú navrhované podľa stavu lesných porastov, cieľov ochrany v príslušnom stupni územnej ochrany prírody podľa zákona č. 543/2002 Z. z. o ochrane prírody a krajiny v znení neskorších predpisov. V návrhoch hospodárskych opatrení sa zohľadnia obmedzenia vyplývajúce zo zákona č. 543/2002 Z. z. a súvisiacich vykonávacích predpisov, prípadne iné obmedzenia vyplývajúce zo záväzných stanovísk a právoplatných rozhodnutí orgánov ochrany prírody vydaných na základe zákona 543/2002 Z. z, ktoré budú poskytnuté vyhotovovateľovi a Okresnému úradu Žilina, odboru opravných prostriedkov a nadobudnú právoplatnosť do 31.12.2020.

Súčasnú programovú riešenie spracovania programu starostlivosti o lesy umožňuje zaznamenať pri JPRL

- Stupeň územnej ochrany prírody (jeden záznam)
- Zónu ochrany prírody (dva záznamy + vyjadrenie podielu plochy v percentách)
- SKUEV (jeden záznam)
- CHVÚ (jeden záznam)
- Chránené územie (tri záznamy + vyjadrenie podielu plochy v percentách)

V lesníckych mapách budú JPRL, ktoré sú súčasťou NPR, PR označené písmenom R (kód značky 1600).

Rovnako vyhotovovateľ programu starostlivosti vypracuje a s návrhom programu starostlivosti odovzdá zoznam JPRL, v ktorých boli zohľadnené obmedzenia vyplývajúce z ustanovení zákona č. 543/2002 Z. z., resp. zo záväzného stanoviska a z právoplatných rozhodnutí príslušného orgánu životného prostredia s uvedením aktuálneho § zákona č. 543/2002 Z. z., príp. označenia rozhodnutia (kým bolo vydané, číslo a dátum vydania), ktorým bol predmetný režim obmedzení za účelom uplatnenia zámerov ochrany prírody určený. Uvedené rozhodnutia a záväzné stanovisko budú súčasťou všeobecnej časti programu starostlivosti.

V správe sú zapracované podklady od správ CHKO Kysuce a CHKO Strážovské vrchy.

Prílohou protokolu je záväzné stanovisko Okresného úradu Žilina, odboru starostlivosti o životné prostredie, oddelenia ochrany prírody a vybraných zložiek životného prostredia kraja č. OU-ZA-OSZP1-2020/021221-002/Kub zo dňa 8.6.2020.

V lesnom celku sa nachádzajú lesné pozemky ktoré sú súčasťou európskej sústavy chránených území. Upozorňujeme NLC Zvolen, že zákon č.543/2002 o ochrane prírody a krajiny v ustanovení §28 ods. 6 určuje obstarávateľa programu starostlivosti o lesy ako oprávnenú osobu na podanie žiadosti o vydanie odborného stanoviska podľa § 28 ods.7 k tomuto projektu. Vzhľadom na skutočnosť, že odborné stanovisko vydané podľa § 28 ods.7 má byť súčasťou záväzného stanoviska orgánu ochrany prírody vydaného podľa §9 ods.1 písm. m) zákona 543/2002 Z.z. žiadame NLC Zvolen aby žiadosť podávaná na orgán ochrany prírody obsahovala odkazy na

oba právne tituly. Po obdržaní stanovísk tieto NLC bezodkladne poskytnú Okresnému úradu v Žiline ako podklad k schvaľovaciemu konaniu.

V súvislosti zo zmenami v legislatíve na úseku ochrany životného prostredia upozorňujeme na:

ustanovenie § 13 ods. 1 písm. c) kde sa zakazuje použitie veľkoplošnej formy holorubného hospodárskeho spôsobu od druhého stupňa územnej ochrany prírody

ustanovenie § 14 ods. 1 písm. l) kde sa zakazuje používať iné spôsoby hospodárenia v lesoch ako prírode blízke hospodárenie ktoré je definované v § 2 písm. x) zákona o lesoch od tretieho stupňa územnej ochrany prírody

ustanovenie § 24 ods. 9 písm. h) kde sa zakazuje ťažiť drevnú hmotu holorubným hospodárskym spôsobom na území ochranného pásma jaskyne

ustanovenie § 49 ods. 7 písm. n) kde sa zakazuje ťažiť drevnú hmotu holorubným hospodárskym spôsobom na území ochranného pásma chráneného stromu

4.4. Chránené oblasti prirodzenej akumulácie vôd a ochranné pásma vodárenských zdrojov (zákon NR SR č. 364/2004 Z. z. v znení neskorších predpisov – vodný zákon)

Podklady poskytnuté Severoslovenskými vodárňami a kanalizáciami a.s. sú zapracované v správe.

Územie LC zasahuje do chránenej vodohospodárskej oblasti Beskydy-Javorníky, preto je potrebné predložiť k žiadosti o schválenie návrhu PSL vyjadrenie Okresného úradu Bytča a Čadca, odboru starostlivosti o životné prostredie, úseku štátnej vodnej správy podľa § 28 ods.2 písm. e) vodného zákona.

V prípade, že sa počas vonkajších prác zistia aj iné vodné zdroje, ktoré nie sú v správe vodárenských spoločností a bude možné identifikovať ich správcu, je potrebné tohto kontaktovať a požiadať ho o poskytnutie údajov o vodnom zdroji, ktoré by mohli mať vplyv na vyhotovenie PSL.

4.5. Iné špecifiká a obmedzenia ktoré ovplyvňujú vyhotovenie programu starostlivosti o lesy a obhospodarovanie lesov na LC

Neboli špecifikované.

6. Kategorizácia lesov na LC

Kategorizácia lesov je legislatívne upravená v § 13 až 16 zákona č. 326/2005 Z. z. o lesoch v znení neskorších predpisov.

Okresný úrad Žilina, odbor opravných prostriedkov do termínu predloženia správy o doterajšom hospodárení pre LC Bytča nevyhlásil kategóriu lesov osobitného určenia.

Kategóriu lesov ochranných vyhlási OÚ Žilina na návrh vyhotovovateľa programu starostlivosti. Návrh bude súčasťou žiadosti o schválenie návrhu programu starostlivosti. Vyhotovovateľ pri zaraďovaní JPRL do kategórie lesov ochranných vychádza z návrhu kategorizácie lesov, ktorý bol vypracovaný Národným lesníckym centrom vo Zvolene pri komplexnom zisťovaní stavu lesa pre potreby rámcového plánovania, hodnotenia stavu a vývoja lesov. Prípadné odchýlky návrhu kategórie ochranných lesov od uvedeného podkladu je potrebné v programe starostlivosti písomne odôvodniť.

7. Komplexné zisťovanie stavu a vývoja lesov a rámcové plánovanie.

Vyhotovovateľ programu starostlivosti vykoná aktualizáciu stupňa ohrozenia JPRL v prípadoch potrebných pre riešenie obnovy lesa.

Doba zabezpečenia uvádzaná v programe starostlivosti nesmie prekročiť zákonom stanovený limit 10 rokov.

Vzhľadom na zdravotný stav lesných porastov a prognózy jeho vývoja je dôležité venovať pozornosť jedli v lesných porastoch ako potencionálnej náhrade smreka. Na zabezpečenie zastúpenia jedle v lesných porastoch sa odporúča:

- zvýšiť podiel jedle v cieľovom/obnovnom zastúpení na úkor iných (SM, BK), prípadne plánovať jej zastúpenia na hornej hranici intervalu pre jedľu.
- zvýšiť rubnú a obnovnú dobu jedle (140/40)
- v porastoch s relevantným zastúpením jedle používať výlučne 3-4 fázový maloploš.clonný rub v skupinách max na 2 výšky (30 árov) s ponechaním dospelých výstavkov jedle a ponechaním podúrovňových jedlí
- jedľu obnovovať v predstihu a plánovanie jej ťažby až v poslednej fáze - dorube
- predpisovať ochranu pred zverou oplotením
- vylúčiť z ťažby (rubnej či výchovnej) vrastavé a podúrovňové jedle
- vo výchovnej ťažbe v max. miere nepredpisovať do zásahu jedľu (hlavne v zmiešaných porastoch s DB, BK, SM)
- plánovať podsadbu jedle aj v porastoch bez jedle materskom poraste.

8. Zásady vykonávania prác HÚL

V prípadoch ak hranice LHC a LC nie sú totožné, požadujeme zachovať rozdelenie lesa vytvorené hranicou LHC a nespájať takéto dielce.

V lesníckych mapách budú zobrazené všetky chaty a rekreačné objekty s vysporiadaným druhom pozemku (zastavaná plocha), nachádzajúce sa v obvode mapovanej JPRL, alebo iného lesného pozemku (bezlesie).

Hranice LC sú pre vyhotovenie PSL záväzné. Zmenu hraníc LC možno vykonať z dôvodu ucelenosti obhospodarovania a po konzultácii s Okresným úradom Žilina, odborom opravných prostriedkov. Priebeh hranice lesného celku predloží vyhotoviteľ PSL po schválení návrhu PSL Okresnému úradu Žilina, odboru opravných prostriedkov vo formáte .blk.

Pri rozdelení lesa a opise porastov bude vyhotovovateľ rešpektovať LC určený orgánom štátnej správy.

Rozdelenie lesa vychádzajúce z rozdielnosti jeho obhospodarovateľov bude vyhotovovateľ rešpektovať len v prípadoch

- ak je hranica obhospodarovania v teréne vyznačená v zmysle § 27 ods. 7 vyhlášky MPSR č. 453/2006 Z.z. o hospodárskej úprave lesov a ochrane lesa
- ak s vyznačenou hranicou súhlasia susední obhospodarovatelia lesov, alebo bola hranica pozemku vytýčená geodetom.
- požiadavka na vytvorenie novej JPRL bola vznesená najneskôr do napísania protokolu
- v prípade rozdelenia JPRL po hraniciach parcely/parciel EKN je potrebné doložiť vyhotoviteľovi podklad na základe ktorého bola parcela v teréne vyznačená (vytyčovací protokol, geometrický plán) nakoľko vyhotoviteľ PSL má k dispozícii len údaje C registra katastra nehnuteľností
- v prípade, že podľa evidencie lesných pozemkov podľa obhospodarovateľov vedenej OÚ PLO sú k jednému porastu zapísaní viacerí obhospodarovatelia lesov a v tejto evidencii je aj grafické

znázornenie rozdelenia porastu medzi jednotlivých obhospodarovateľov budú v nových JPRL zapísaní obhospodarovatelia podľa evidencie OÚ PLO.

- v prípade, že podľa evidencie lesných pozemkov podľa obhospodarovateľov vedenej OÚ PLO sú k jednému porastu zapísaní viacerí obhospodarovatelia lesov a v tejto evidencii nie je grafické znázornenie rozdelenia porastu medzi jednotlivých obhospodarovateľov alebo o zmenu hraníc JPRL požiadala osoba, ktorá nie je zapísaná v registri obhospodarovateľov lesov pri zmene hraníc JPRL nedochádza k zmene obhospodarovateľa lesa delenej JPRL. Zmenu obhospodarovateľa lesa vykoná príslušný okresný úrad, pozemkový a lesný odbor v samostatnom správnom konaní podľa § 4a zákona o lesoch po predložení návrhu PSL na schválenie na základe podaného návrhu v zmysle § 4a ods.4 a 5 zákona o lesoch. Novovzniknutý obhospodarovateľ lesa nebude uvedený v PSL a po zápise do evidencie obhospodarovateľov požiadajú o vyhotovenie výpisu PSL Národné lesnícke centrum Zvolen po schválení návrhu PSL.
- pokiaľ zmenou hranice porastu vznikajú fragmenty lesných porastov menšie ako 0,5 ha tieto budú pričlenené k susednému porastu, ktorý nie je delením dotknutý.

Novovzniknutá JPRL v predmetnej súvislosti musí byť zariaďovaná výlučne ako dielec v zmysle § 39 ods.6 zákona o lesoch.

V dielcoch v ktorých sa podľa podkladov KN nachádza viac vlastníkov lesných pozemkov, pričom hranice jednotlivých dohodou odovzdaných parciel (CKN, PKN) nie sú v teréne identifikované budú posudzované v súlade s § 39 ods. 6 zákona 326/2005 Z. z. o lesoch za spoločnú vec. Pre predmetný dielec bude v programe starostlivosti o lesy uvedený obhospodarovateľ lesa totožný s evidenciou obhospodarovateľov Okresného úradu Žilina a Čadca

V programe starostlivosti budú uvedení obhospodarovatelia lesov, ktorí si splnili povinnosti obhospodarovateľa lesa v súlade s § 4a zákona o lesoch a sú vedení v evidencii obhospodarovateľov lesov na Okresnom úrade Žilina a Čadca.

Okresný úrad poskytol vyhotovovateľovi programu starostlivosti databázu obhospodarovateľov lesov, aktuálnu k 1.1.2020, ktorá bude aktualizovaná k 31.12.2020. K tomuto dátumu Okresný úrad Žilina vykoná všetky správne úkony tak, aby bol ku všetkým JPRL v lesnom celku zapísaný obhospodarovateľ lesa v zmysle § 4-4g zákona o lesoch.

Vyhotovovateľ programu starostlivosti bude pri rozdelení lesa rešpektovať katastrálne hranice, ktoré sú v teréne vyznačené v súlade s § 124 vyhlášky č. 79/1996 Z. z. v znení neskorších predpisov, ktorou sa vykonáva katastrálny zákon.

Vyhotovovateľ programu starostlivosti vykoná v čo najväčšej miere priestorové rozdelenie lesa tak, aby hranice existujúcich chránených území resp. zón boli súčasne hranicami JPRL a v spolupráci so správami CHKO Kysuce a Strážovské vrchy overí správnosť ich priebehu do ukončenia vonkajších prác.

Vyhotovovateľ programu starostlivosti zabezpečí, aby nebolo duplicitné číslovanie JPRL v rámci LC.

Lesné pozemky budú v programe starostlivosti o lesy zariaďované v členení ktoré zodpovedá § 3 ods.1 zákona o lesoch v znení neskorších predpisov. Rozdiely medzi členením pozemkov doteraz platného programu starostlivosti a novým návrhom programu starostlivosti je potrebné dokladovať rozhodnutím alebo záväzným stanoviskom príslušného Okresného úradu, pozemkového a lesného odboru.

V predmetnej súvislosti upozorňujeme, že za rekreačné miesta podľa § 3 ods.1, písm. e) zákona o lesoch možno považovať výlučne také časti pozemkov, ktorých využívanie súvisí s využívaním funkcií lesa podľa § 30 zákona o lesoch, t. j. je potrebné posúdiť možnosť verejného využívania predmetného lesného pozemku na rekreačný účel (pozn.: Popisované rekreačné vyžívanie lesného pozemku verejnosťou je odlišné od rekreačného využívania pozemku, ktorý je pozemkom v okolí chaty, využívanej na rekreáciu vlastníkom chaty alebo jej nájomcom.)

Okresný úrad Žilina a Čadca, pozemkový a lesný odbor poskytne vyhotoviteľovi prehľad rozhodnutí o vyňatiach, obmedzení využívania alebo záväzných stanovísk k zmene využitia lesných pozemkov v rámci LC za rok 2020 do 31.12.2020.

Pozemky v KN vedené ako lesné pozemky, ktorých využívanie na plnenie funkcií lesov alebo v súvislosti s nimi nie je možné, tzv. čierne plochy, budú uvedené v zozname pretrvávajúcích nezrovnalostí. Jedná sa o pozemky, ktoré nemajú charakter pozemkov podľa § 3 ods. 1 zákona o lesoch, ide o nesúlad druhu pozemku podľa údajov katastra nehnuteľností a skutočného stavu podľa § 3 ods. 2 zákona o lesoch.

Lesy SR š.p. OZ Považská Bystrica poskytne vyhotovovateľovi programu starostlivosti kompletný zoznam obhospodarovateľov lesov, ktorým budú lesy odovzdané v priebehu roku 2020 s uvedením JPRL a zákresom vlastníkov do mapy M 1 : 25 000 v termíne do 31. 12. 2020.

V programe starostlivosti sa požaduje uviesť zoznam JPRL, v ktorých neboli z hľadiska návrhu hospodárskych opatrení dodržané modely hospodárenia (hospodársky spôsob, rubná doba, obnovné zastúpenie hlavných drevín). K príslušným zmenám bude uvedené odôvodnenie.

Pri opise porastov, v ktorých je kalamita ovedidovaná v lesnej hospodárskej evidencii ako náhodná ťažba s ponechaním dreva v lesnom poraste a náhodná ťažba nevykonaná sa postupuje v zmysle usmernenia NLC-UHÚL Zvolen č.1/2013 z 29.10.2013.

Pokiaľ v lesných porastoch predrubného veku započala ich obnova vplyvom náhodných ťažieb je možné obnovené plochy mapovať ako porastové skupiny podľa zásad uvedených v Pracovných postupoch HÚL.

7.3. Zisťovanie porastových zásob

Zisťovanie porastových zásob sa vykoná podľa § 33 Vyhlášky MP SR č. 453/2006 Z. z. o hospodárskej úprave lesov a ochrane lesa. V zmysle § 33 ods. 4 vyhlášky MP SR č. 453/2006 Z. z. je možné :

- v porastoch nekvalitných a výmladkových zistiť zásobu podľa RT, odhadom, podľa LHE a pod.
- metódu aktualizácie zásob uplatniť v tých porastoch, kde v predchádzajúcom programe starostlivosti bola spoľahlivo zistená zásoba priemerovaním naplno a nebola vykonaná žiadna ťažba, resp. iba ťažba do výšky max. 10 % zo zásoby, pričom nedošlo k výraznejšej zmene charakteristík porastu, resp. ťažbová plocha v prípade holorubného hospodárskeho spôsobu je presne zmerateľná.
- v rubných porastoch, v ktorých bolo za posledné tri roky za sebou spracovaných viac ako 10% zásoby porastu náhodnou ťažbou a neukončuje sa v nich obnova, zisťovať porastovú zásobu metódou diferencovaných RT s presnosťou +/- 15%
- zisťovanie porastových zásob vo všetkých porastoch so stupňom ohrozenia 3. a 4. vykonať metódou rastových tabuliek

- zistenie zásoby porastových zvyškov (9 etáž) je možné vykonať vzorníkovou metódou
- v rubných porastoch s prevažným zastúpením agáta, hraba, duba cerového, brezy a topola osikového, v ktorých sa neplánuje ukončenie obnovy zistiť zásobu pomocou rastových tabuliek

Zoznam porastov v ktorých pre zisťovanie zásob dreva budú použité vyššie uvedené metódy sa požaduje predložiť k schvaľovaniu programu starostlivosti o lesy.

7.5. Ťažbová úprava

Objem obnovnej ťažby pre kategóriu hospodárskych lesov vysokého tvaru, okrem topoľových a vrbových lesných porastov, pri uplatnení podrastového a holorubného hospodárskeho spôsobu sa odvodí podľa jedného z ukazovateľov v zmysle § 29 vyhlášky č. 453/2006 Z. z. o hospodárskej úprave lesa a ochrane lesa. Vyhotovovateľ programu starostlivosti v príslušnej časti výber ukazovateľa pre odvodenie obnovnej ťažby zdôvodní, predovšetkým z pohľadu rozdelenia zásob po vekových stupňoch, výmery LC, zdravotného stavu lesných porastov, prípadne ďalších dôležitých skutočností. Rovnako sa žiada písomne zdôvodniť výšku navrhovanej obnovnej ťažby vo väzbe na hodnotu vybraného ukazovateľa, prípadne porovnať s údajmi ďalších ukazovateľov. Výška navrhovanej ťažby nesmie prekročiť vybraného ukazovateľa. Príslušné zdôvodnenia sú požadované vzhľadom na značný význam údajov – objem obnovnej ťažby na procesný postup schvaľovania programu starostlivosti v zmysle ustanovení správneho poriadku tak, aby predmetné dôvody nebolo potrebné obstarávať v procese správneho konania (sleduje sa zásada hospodárnosti a včasnosti správneho konania). Stanovenie ukazovateľa ťažby pre ostatné kategórie, tvary lesa a hospodársky spôsob výberkový sa riadi príslušnými odsekmi § 29 vyhlášky č. 453/2006 Z. z. v znení neskorších predpisov.

Vzhľadom na skutočnosť, že v záväznom stanovisku orgánu ochrany prírody sú požiadavky na bezzásahový režim aj v územiach mimo piaty stupeň územnej ochrany prírody je predpoklad, že pri akceptácii tejto požiadavky v kategórii hospodárskych lesov môže dôjsť k značnej disproporcii medzi výškou deduktívne stanovených ťažbových ukazovateľov a reálnych možností ich naplnenia v skupine porastov tejto kategórie lesa kde možno zásahy plánovať. NLC Zvolen prisľúbilo riešiť tento problém jednotným metodickým usmernením. Pokiaľ takéto usmernenie nebude vydané do 15.12.2020, čo je termín predloženia návrhu PSL na štátnu správu lesného hospodárstva vyhotoviteľ PSL oznámi túto skutočnosť Okresnému úradu v Žiline, odboru opravných prostriedkov.

9. Súčasti programu starostlivosti o lesy

Vyhotovenie programu starostlivosti o lesy sa riadi čiastkovou zmluvou o dielo 384/NLC/2019-VO, ktorú uzavrelo Národné lesnícke centrum Zvolen ako objednávateľ a Slovenská lesnícka spoločnosť a.s. Banská Bystrica ako zhotoviteľ. Predmet čiastkovej zmluvy je definovaný v článku III. zmluvy a článok IV., šiesta odrážka, stanovuje formu odovzdávania jednotlivých náležitostí programu starostlivosti o lesy. Čiastková zmluva o dielo 384/NLC/2019-VO je prístupná na internetovej stránke <https://www.crz.gov.sk/index.php?ID=4366975&l=sk>.

Vyhotovenie súčasti programu starostlivosti o lesy nad rámec zmluvy sa riadi ustanovením § 40 ods. 7 zákona o lesoch.

10. Zásady spolupráce s obhospodarovateľmi lesa, odbornými lesnými hospodármi, a inými subjektmi

Hospodárske opatrenia pre obdobie od skončenia platnosti programu starostlivosti do schválenia návrhu programu starostlivosti dohodne obhospodarovateľ lesov prostredníctvom OLH s vyhotovovateľom programu starostlivosti. Vyhotovovateľ programu starostlivosti tieto navrhnuté úlohy spracuje a predloží Okresnému úradu Žilina, odboru opravných prostriedkov na odsúhlasenie. Okresný úrad Žilina odporúča navrhnuté úlohy opatriť vyjadrením Okresného úradu Žilina odboru starostlivosti o životné prostredie, oddelenia ochrany prírody, vybraných zložiek životného prostredia kraja a pri každej JPRL uviesť aj stupeň územnej ochrany prírody.

Rekonštrukcie lesa nie je možné odsúhlasovať podľa § 41 ods. 14 zákona o lesoch, nakoľko zákonnou podmienkou pre ich realizáciu je schválenie v procese správneho konania!

Zmeny vyplývajúce z hospodárenia za obdobie od skončenia terénnych prác do konca posledného roka platnosti programu starostlivosti v zmysle § 35 ods.6 písm. b) predložia obhospodarovatelia lesov vyhotovovateľovi do 15. januára 2021.

V záujme nekomplikovaného procesu schvaľovania programu starostlivosti Okresný úrad Žilina, odbor opravných prostriedkov odporúča obhospodarovateľom lesa v období november a december 2020 realizovať len nevyhnutné ťažby dreva, ktoré nezakladajú nutnosť aktualizácie programu starostlivosti k termínu 01.01.2021.

Všetky termíny, podklady a zásady na vyhotovenie programu starostlivosti určené správou o doterajšom hospodárení, ktoré neboli upravené v tomto protokole inak, zostávajú v platnosti.

Návrh programu starostlivosti o lesy predloží jeho vyhotovovateľ na Okresný úrad Žilina, odbor opravných prostriedkov, referát lesného hospodárstva najneskôr v termíne podľa § 41 ods. 9 zákona o lesoch.

Písomné požiadavky na vyhotovenie PSL a pripomienky ku správe zaslali na OÚ Žilina v termíne do prerokovania správy :

- *Mičienka Milan, osobne, 27.3.2020*
- *Lukáš Pršek, mail 29.3.2020*
- *OLH - Greguš Ľuboš za obhospodarovateľa Prvá agrárna s.r.o, mail 5.4.2020*
- *OLH - Kaššáková Alena za obhospodarovateľa Lesy SR OZ PX, mail 16.4.2020*
- *OLH - Greguš Ľuboš za obhospodarovateľa Ďuriníková Mária, mail 16.4.2020*
- *Transpetrol a.s.Bratislava, poštou 17.4.2020*
- *OLH - Babušík Ondrej za obhospodarovateľa Solné s.r.o., mail 18.4.2020*
- *OLH - Babušík Ondrej za obhospodarovateľa Lesy Rimanovca, mail 18.4.2020*
- *OLH - Babušík Ondrej za obhospodarovateľa Škrkoňová Mária, mail 18.4.2020*
- *OLH - Babušík Ondrej za obhospodarovateľa Boko Martin, mail 18.4.2020*
- *SPPa.s. Bratislava, poštou, 4.5.2020*
- *OLH - Martin Podhorský za obhospodarovateľa Ing. Krutošík , mail 11.5.2020*
- *OLH - Martin Podhorský za obhospodarovateľa Pribila Miroslav , mail 11.5.2020*
- *OLH - Martin Podhorský za obhospodarovateľa Mária Trúchla , mail 11.5.2020*
- *OLH - Martin Podhorský za obhospodarovateľa Ján Pšenica, mail 11.5.2020*
- *OLH - Martin Podhorský za obhospodarovateľa Pavol Firášek , mail 11.5.2020*
- *OLH - Martin Podhorský za obhospodarovateľa ZVSL Bobčíkovce, mail 11.5.2020*
- *Severoslovenské vodárne a kanalizácie a.s. Žilina, poštou 28.5.2020*

- *Okresný úrad Žilina, OSŽP1, mail 12.6.2020 - záväzné stanovisko*

Všetky písomné pripomienky k správe o doterajšom hospodárení a o určení zásad na vyhotovenie programu starostlivosti o lesy pre lesný celok **Bytča** v plnom znení Okresný úrad Žilina poskytne vyhotovovateľovi programu starostlivosti o lesy ako prílohu k protokolu.

Podklady k vyhotoveniu správy, alebo požiadavky na vypracovanie pokynov na vyhotovenie programu starostlivosti, okrem obhospodarovateľov, predložili a návrh programu starostlivosti im bude poskytnutý na posúdenie ich zapracovania :

- *SEVAK a.s. Žilina*
- *SPPa.s. Bratislava*
- *Stredoslovenská distribučná a.s.*
- *Správa CHKO Kysuce,*
- *Správa CHKO Strážovské vrchy*
- *Správa NP Malá Fatra*
- *Okresný úrad Bytča, odbor starostlivosti o životné prostredie, úsek štátnej vodnej správy*
- *Okresný úrad Čadca, odbor starostlivosti o životné prostredie, úsek štátnej vodnej správy*

Tento protokol bol napísaný po prerokovaní správy o doterajšom hospodárení a o určení zásad na vyhotovenie programu starostlivosti pre lesný celok **Bytča** a pripomienok dotknutých osôb dňa **19.06.2020** v **Žiline**.

Zapísal : Ing. Martin Schestág

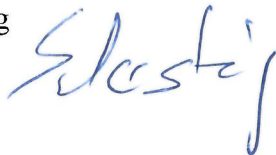

Milan Mičienka, Kolárovice 341, 013 54, Kolárovice, 0908 603 905

┌
└
Ing. Martin Schestág
Janka Kráľa 4
010 40 Žilina
┌
└

Vec:
Žiadosť o vytvorenie nových lesných pozemkov

Žiadam o vytvorenie nových lesných pozemkov v katastri obce Kolárovice, časť sklady č. Lp 412a:
Č.p. 3486, 3488, 3490, 3491, 3492, 3493, 3494, 3495, 3496, 3497, 3498, 3499, 3500, 3501, 3502, 3503, 3504, 3505, 3506, 3507, 3508, 3509, 3544/2, 3545/33496, 3558, 3559.

Prílohy:

- 1, Protokol o identifikácii parciel – hraníc pozemku
- 2, Súradnice nových bodov S- JTSK
- 3, Vytýčovací náčrt
- 4, Mapa 3x , výstup z aplikácie WebGIS vytvorené 13.01.2020

Za kladné vybavenie žiadosti Vám vopred ďakujem.

S pozdravom,
Milan Mičienka

V Kolároviach, 03.04.2020



Milan Mičienka



Protokol o identifikácii hraníc pozemku

dňa 30.3.2020 bola na žiadosť p. Mičienku

identifikovaná hranica medzi pozemkami 3486, 3509, 3508, 3507, 3506, 3492, 35053493, 3495, 3504, 3503, 3502, 3501, 3500, 3499, 3497, 3544/2, 3545/33496, 3492, 3493, 3495, 3496, 3494

kat. územie: Kolárovice obec : Kolárovice

okres : Bytča kraj : Žilinský

vytyčovací náčrt č 5

Vytyčenie bolo vykonané na podklady prevzaté z Okresný úrad Bytča Katastrálny odbor,
podklade vektorová katastrálna mapa

Popis vytyčovacích prác body boli vytyčené GNSS technológiou, prístroj Leica 900

Vytyčené body boli označené drevenými kolíkmi

Zúčastnené strany boli oboznámené s priebehom a označením hraníc

Meno Priezvisko	Adresa	vzťah účastníka k pozemkom vymedzenými hranicami	podpis
Milan Mičienka	01354 KOŤROVICE 341	vlastník	

Zúčastnené strany majú – nemajú k vytyčeným hraniciam pripomienky

za GEOsys sro Maroš Hvizdák



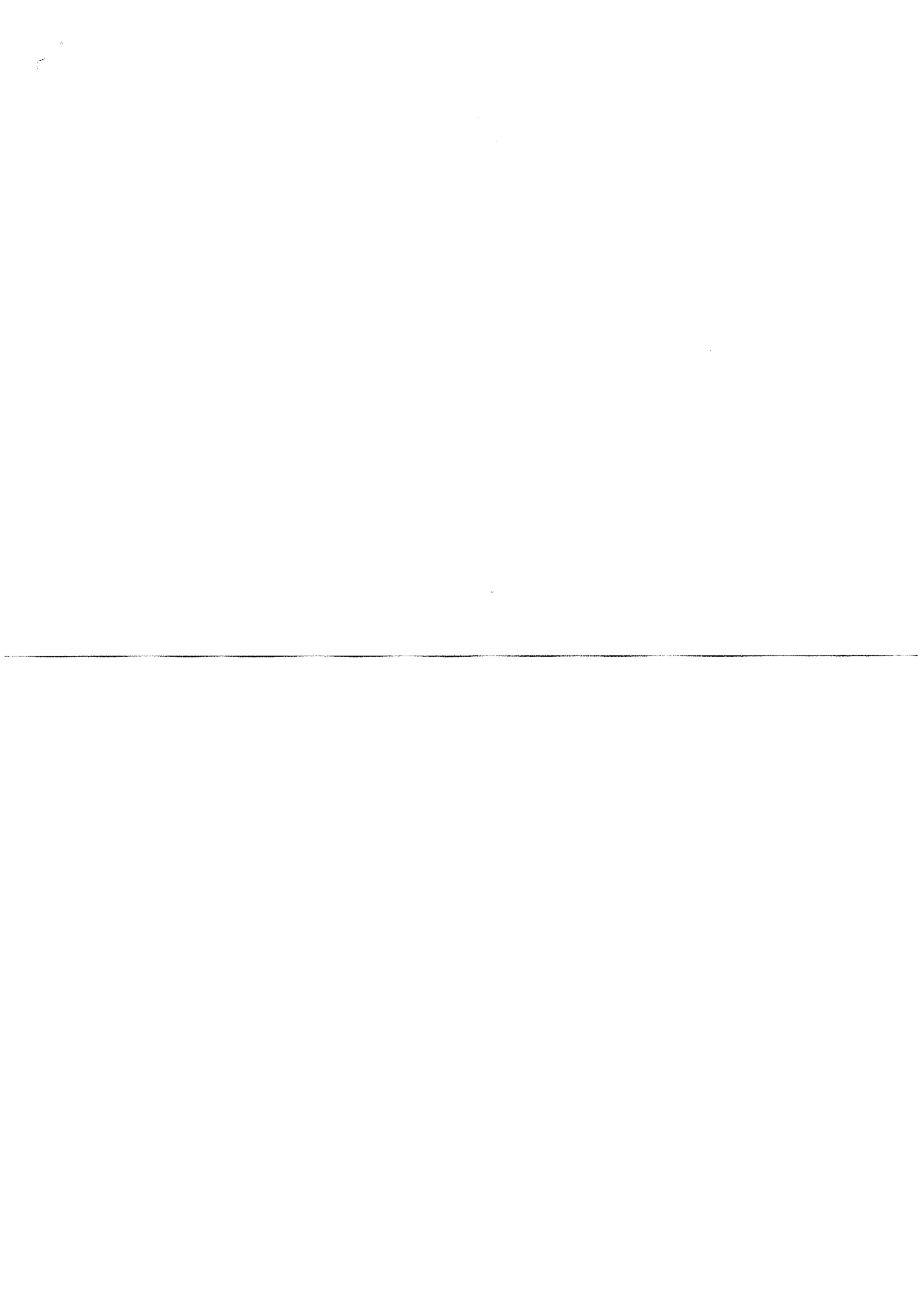

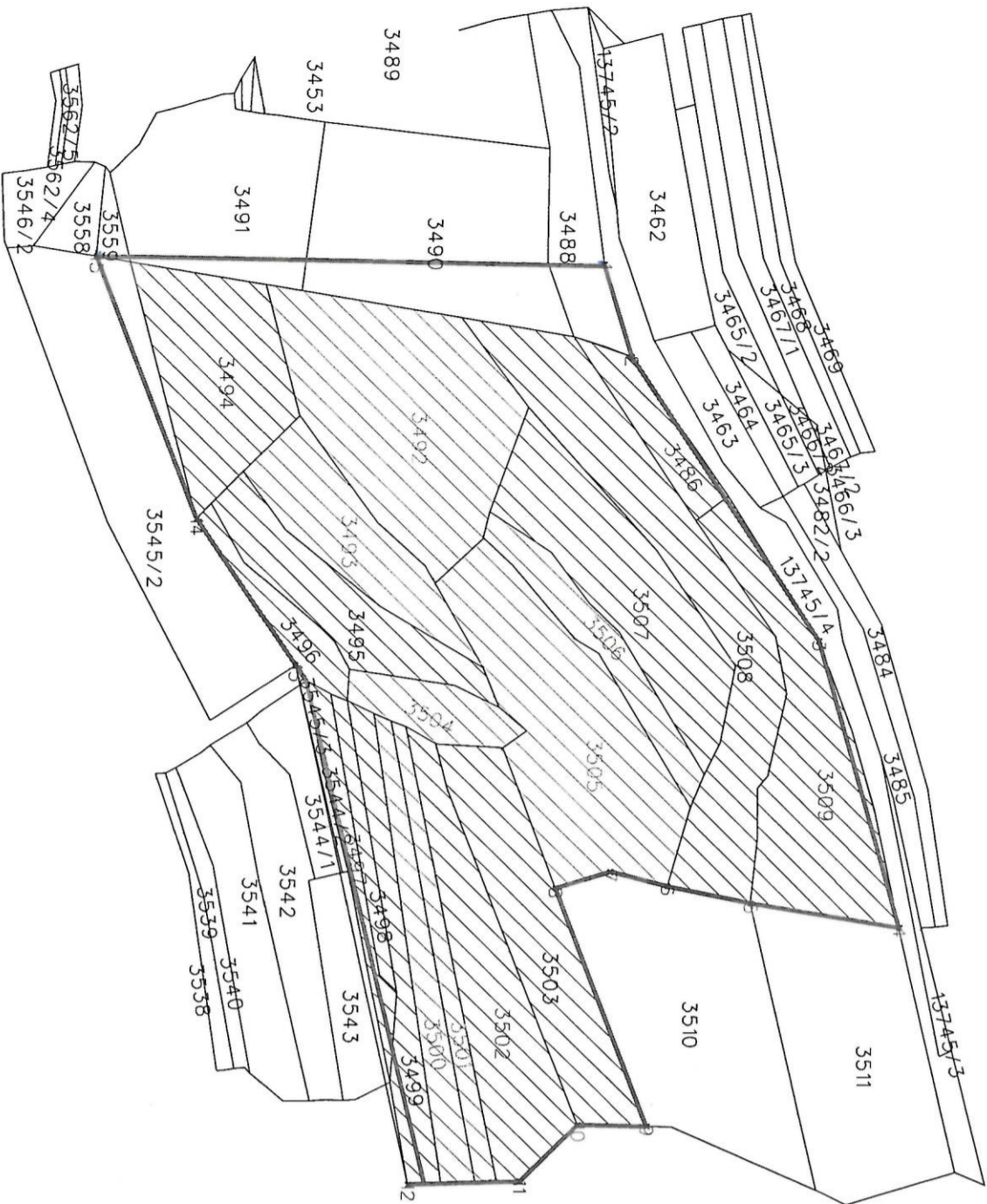

Vyhotovitel' GEOsys s.r.o Rezardova 25/B 82101 Bratislava	Kraj	Zilinský	Okres	Bytča	Obec	Kolarovce		
	Kat. územie	Kolarovce	Číslo obľadnávky	05/2019	Mapový list	Bytča 2-2/31 Bytča 2-2/32		
VYTYČOVACÍ NÁČRT hranice medzi pozemkami 3486, 3509, 3508, 3507, 3506, 3492, 3505, 3493, 3495, 3504, 3503, 3502, 3501, 3500, 3499, 3497, 3544/2, 3545/3, 3496, 3492, 3493, 3495, 3496, 3494								
Vyhotovil	Autorizácie overil			Uradne overil overil				
30.3.2020	Hvizdiš	Dňa	30.3.2020	Meno	HUZIŠOVÁ	Dňa	číslo	
Nové hranice boli v prírode označené drevenné kolíky		Nálezitosťami a presnosťou zodpovedá predpisom					Uradne overené podľa parag. 9 zákona NIR SR č. 215 / 1995 Z.z. o geodézii a kartografii	
vytyčovací náčrt		5						
<small>Stupeň overenia: 1:10000 Stanovisko podľa vzájomnej dohody s vlastníkom rozhodnutie súdneho úradníka v súlade s ustanoveniami zákona č. 215 / 1995 Z.z. o geodézii a kartografii</small>								

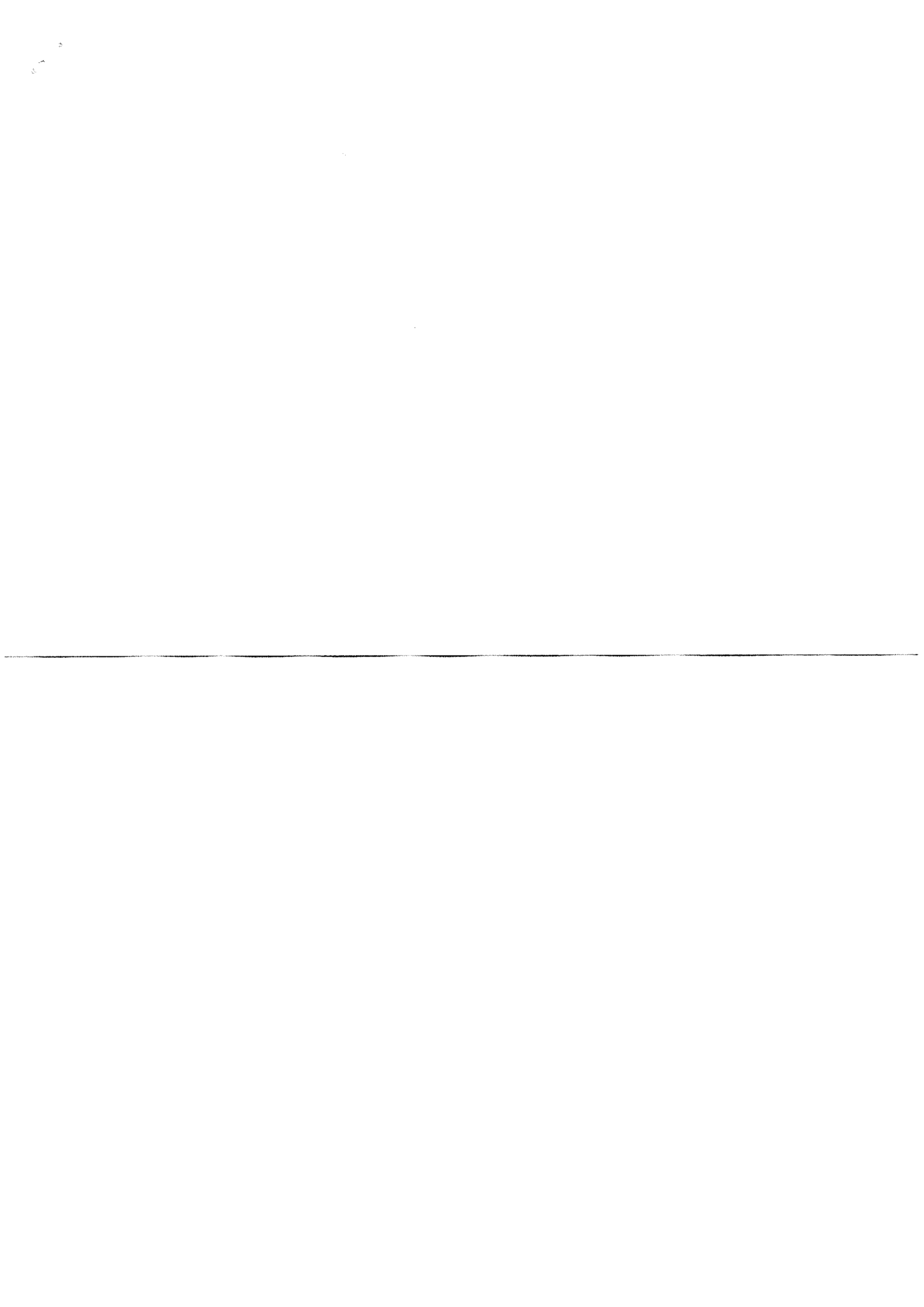

K. ú. Kolárovice - KN E nad 50 % p. Mičienka

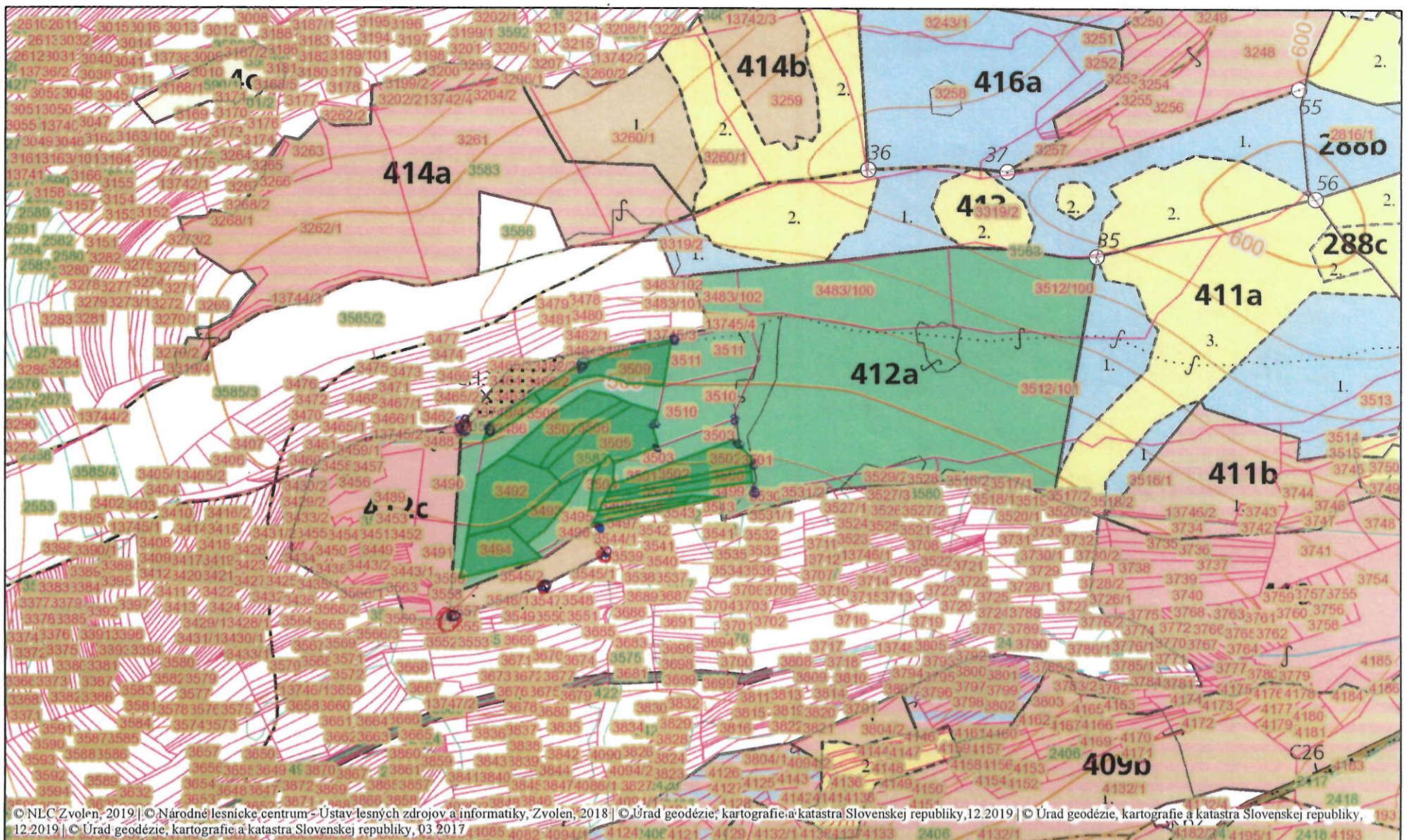

1:5 000

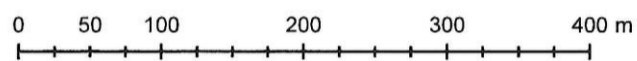

Vytvorené dňa: 13.01.2020
Výstup z aplikácie: WebGIS



Lesy SR



0908603905 p. N. Mičienka - výčet

K. ú. Kolárovice - KN E nad 50 % p. Mičienka

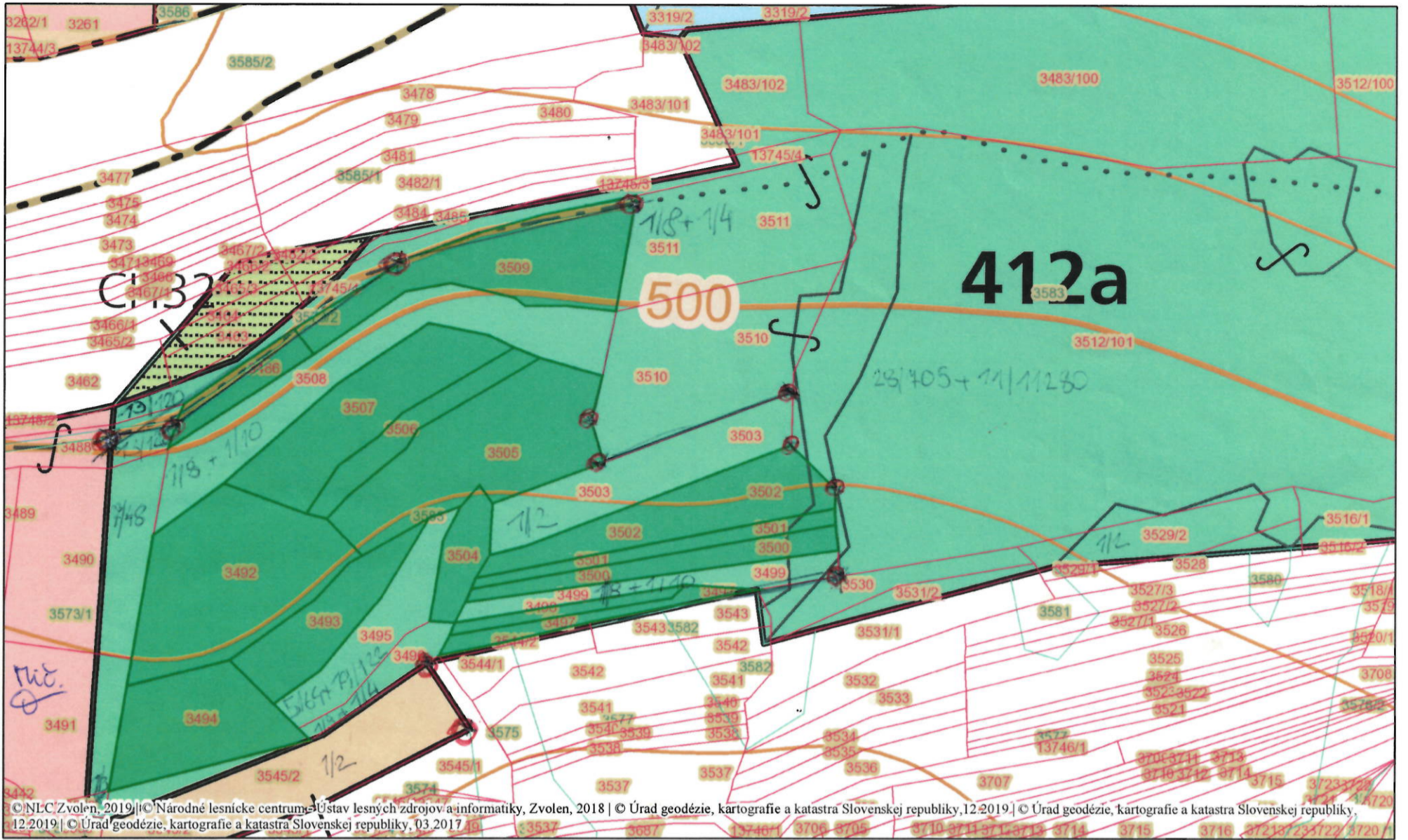

© NLC Zvolen, 2019 | © Národné lesnícke centrum - Ústav lesných zdrojov a informatiky, Zvolen, 2018 | © Úrad geodézie, kartografie a katastra Slovenskej republiky, 12.2019 | © Úrad geodézie, kartografie a katastra Slovenskej republiky, 12.2019 | © Úrad geodézie, kartografie a katastra Slovenskej republiky, 03.2017

Vytvorené dňa: 13.01.2020
Výstup z aplikácie: WebGIS

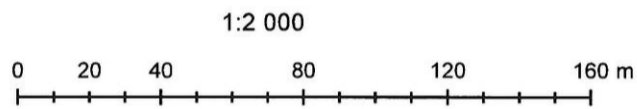

Lesy SR, š.p.

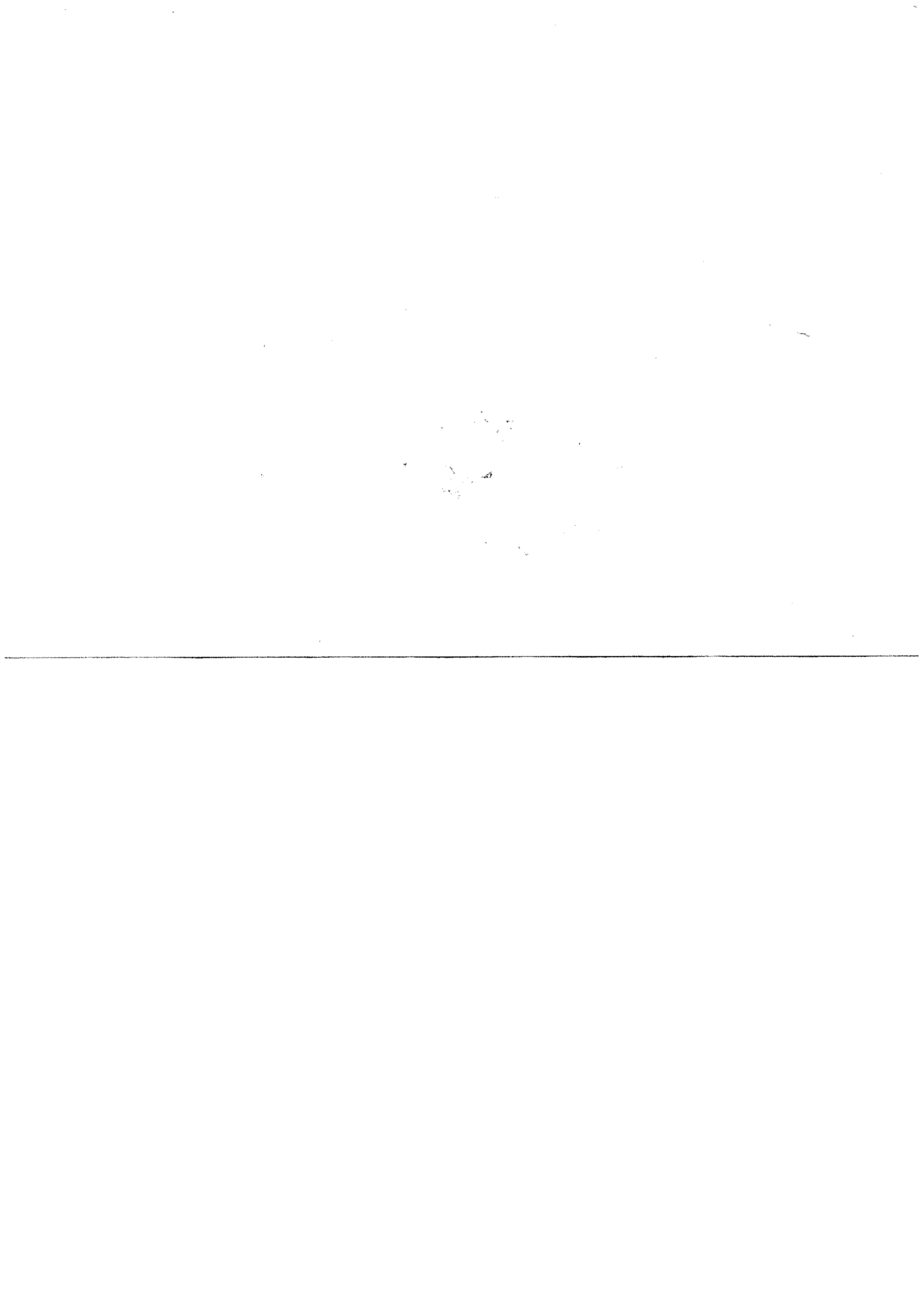

K. ú. Kolárovice - KN E nad 50 % p. Mičienka

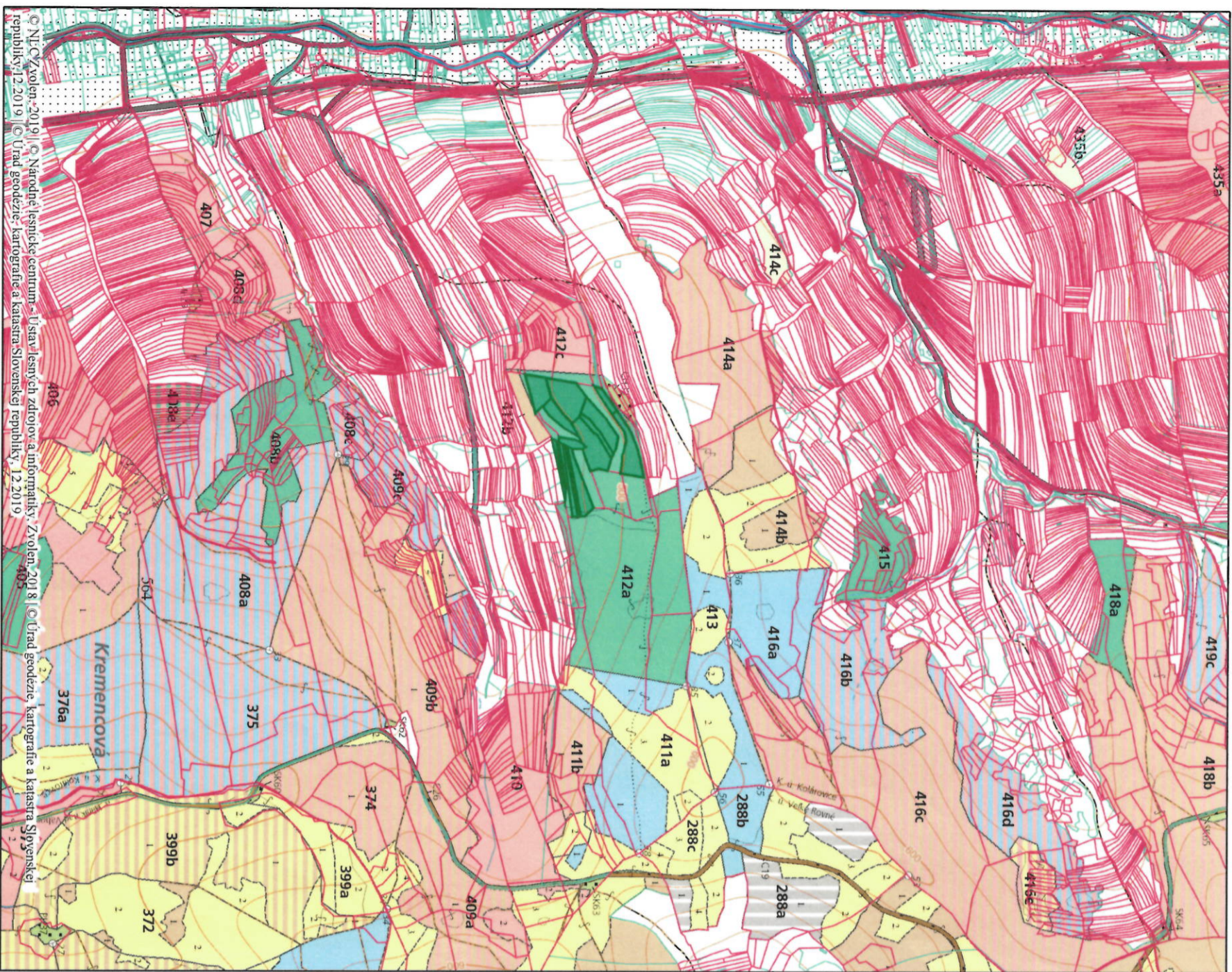

© NL CZ xojen: 2019 | © Národné lešnícke centrum - Ústia lešných zdrojov a informácií, Zvolen, 2018 | © Úrad geodézie, kartografie a katastra Slovenskej republiky, 12.2019 | © Úrad geodézie, kartografie a katastra Slovenskej republiky, 12.2019 | © Úrad geodézie, kartografie a katastra Slovenskej republiky, 12.2019

1:10 000

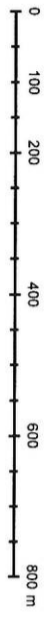

Lesy SR, s.p.

Vytvorené dňa: 13.01.2020
Výstup z aplikácie: WebGIS

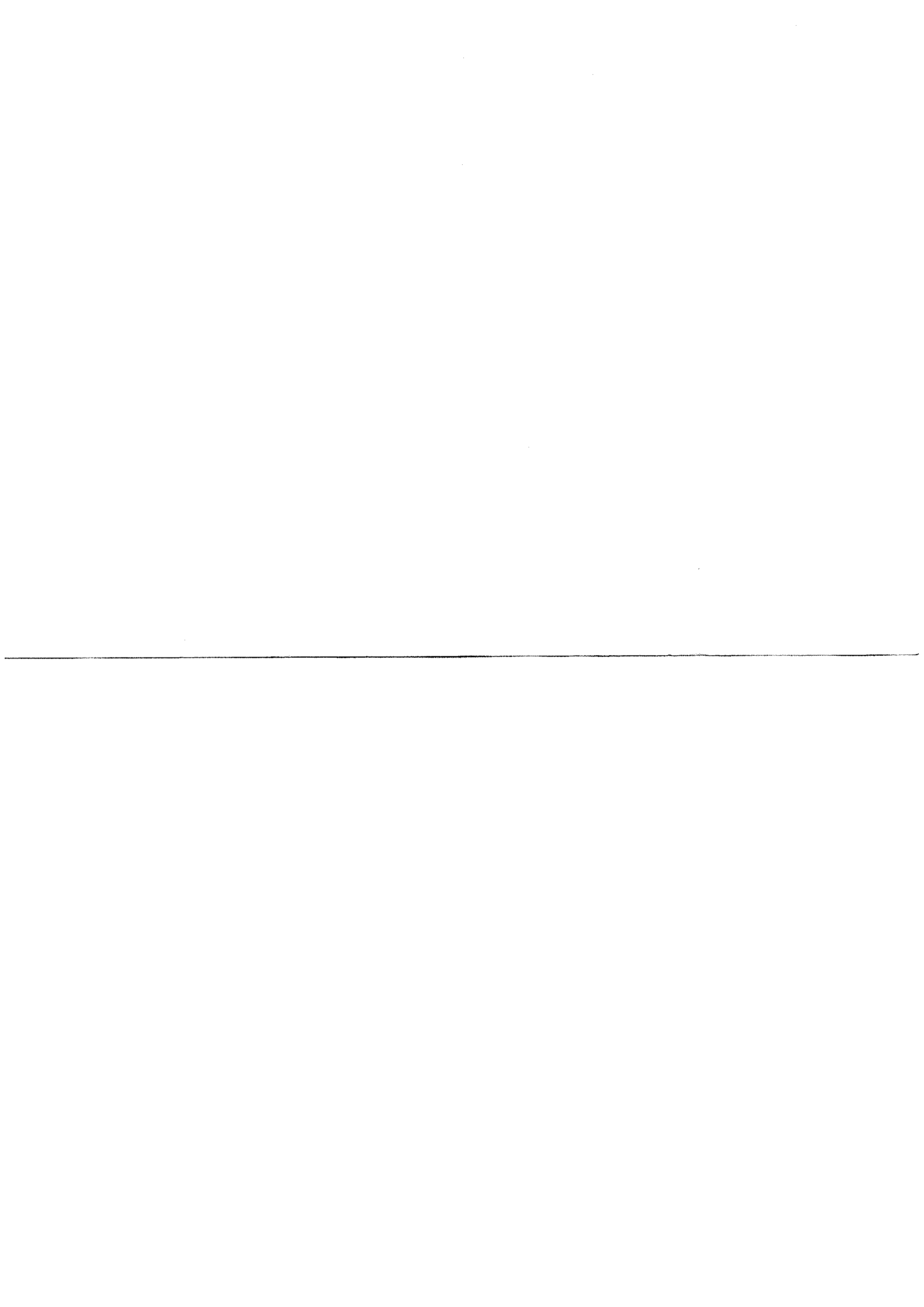

Geomrický plán je podkladom na právne úkony, keď údaje doterajšieho stavu výkazu výmer sú zhodné s údajmi platných výpisov z katastra nehnuteľností.

Vyhoviteľ Ing. Peter Novotný - GEOMER geodetické práce Thurzova 970/19 014 01 Bytča IČO : 34354948			Kraj: Žilinský		Okres: Bytča		Obec: Hvozdnica	
Kat. územie: Hvozdnica			Číslo plánu: 8/2020		Mapový list č.: YKM			
<h2>GEOMETRICKÝ PLÁN</h2> na oddelenie pozemku p.č.496/10								
Vyhoviteľ Dňa: 10.2.2020			Autorizačne overil Dňa: 12.2.2020			Úradne overil Dňa: •		
Meno: Ing. Peter Novotný			Meno: Ing. JuraĽ RosinčĽn			Meno: Ing. Jana Šebeňová		
Číslo:			Číslo:			Číslo:		
Nové hranice boli v prírode označené plotom Nálezitosťami a presnosťou zodpovedá predpisom Úradne overené podľa §9 zákona NR SR č.215/1995 Z.z. o geodézii a kartografii								
Záznam podrobného merania (merací náčrt) č. 743			Pečiatka a podpis			Pečiatka a podpis		
Súradnice bodov označených číslami a ostatné meracie údaje sú uložené vo všeobecnej dokumentácii								

t.č. 6.50-1997

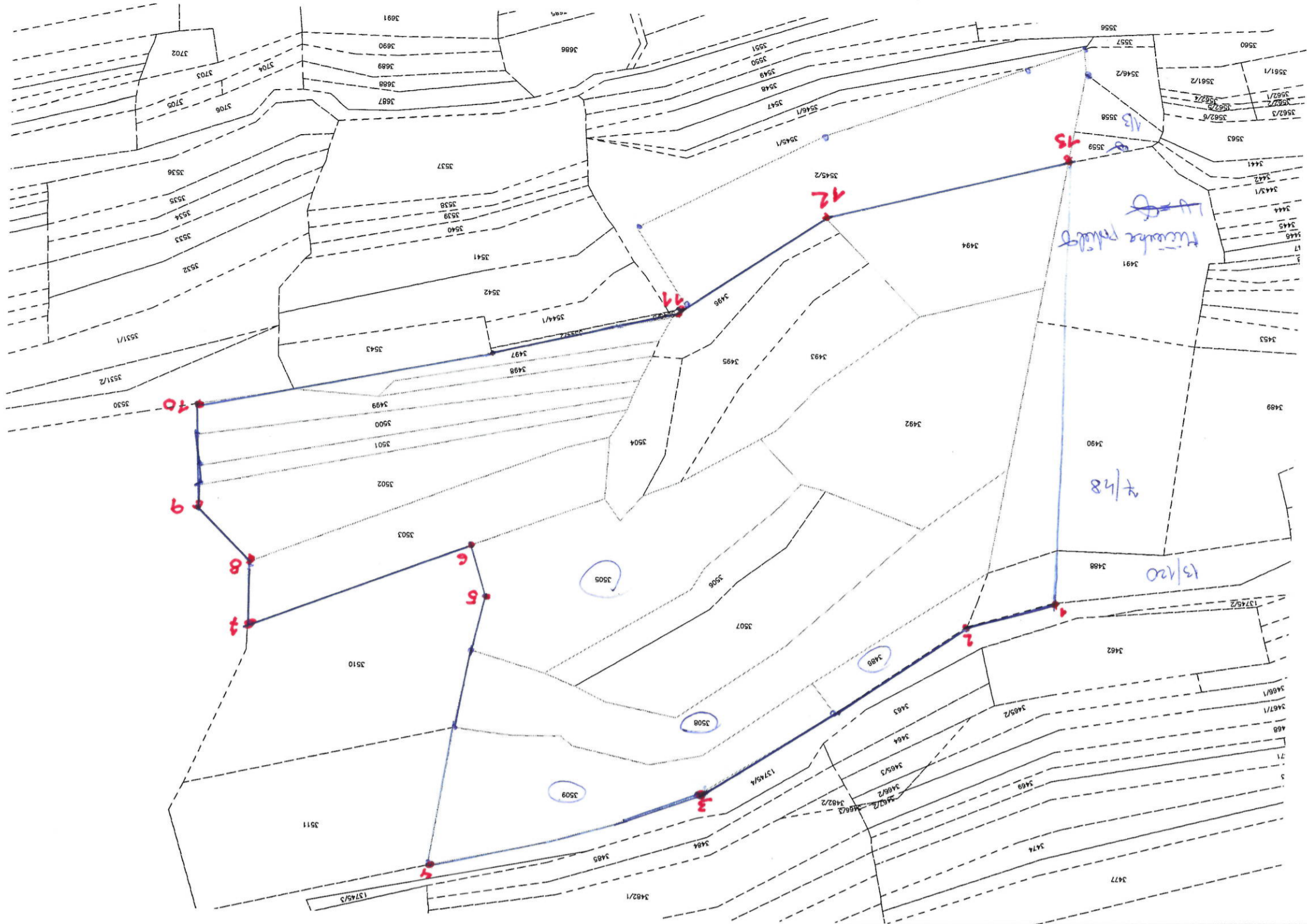

Súradnice nových bodov S-JTSK

číslo bodu

1	461776.07	1171829.97	1
2	461783.58	1171836.57	1
3	461791.02	1171842.96	1
5001	461758.47	1171819.01	1
5002	461802.64	1171858.09	1

Presnosť určenia súradníc zodpovedá predpisom.

V Bytči 10.2.2020

Ing. Peter Novotný



E

Milan Nicianka

Parcela	výmera	DP/kód	LV	s.č.	Vlastník
3486	711	TP7	6142		19/32 + 6/32 = 25/32
3499	3184	2	332		18/24
3508	3548	2	2206		1/8 (plomba) + 1/10 (pl.)
3505	4043	TP7	412		1/1
3503	2578	2	1749		1/8
3502	2459	2	6142		19/32 + 6/32 = 25/32
3501	309	2	412		1/1
3500	1248	2	412		1/8 (pl.) + 1/10 (pl.)
3499	161	2	2206		18/24
3497	607	2	332		2/3
3498	412	2	6072		1/8 + 1/4
3496	640	2	6293		1/2
3452	4504	2	4896		2/3
3494	2449	2	3326		1/1
3492	4394	2	412		1/1 7/40
3490	4205	2	4088		
3491	3089	2	5833		
3558	840	2	6181		
3559	169	2	4897		
3488	1497	2	2824		13/100

Geomrický plán je podkladom na právne úkony, keď údaje doterajšieho stavu výkazu výmer sú zhodné s údajmi platných výpisov z katastra nehnuteľností.

Vyhotoviteľ Ing. Peter Novotný - GEOMER geodetické práce Thurzova 970/19 014 01 Bytča IČO : 34354948		Kraj Žilinský	Okres Bytča	Obec Hvozdnica
		Kat. územie Hvozdnica	Číslo plánu 8/2020	Mapový list č. YKM
GEOMETRICKÝ PLÁN na oddelenie pozemku p.č.496/10				
Vyhotovil		Autorizácie overil		Úradne overil
Dňa: 10.2.2020	Meno: Ing. Peter Novotný	Dňa: 12.2.2020	Meno: Ing. Juraľ Rosinčin	Meno: Ing. Jana Šebeňová
Nové hranice boli v prírode označené plotom		Nálezitosťami a presnosťou zodpovedá predpisom		Úradne overené podľa §9 zákona NR SR č.215/1995 Z.z. o geodézii a kartografii
Záznam podrobného merania (merací náčrt) č. 743				
Súradnice bodov označených číslami a ostatné merateľské údaje sú uložené vo všeobecnej dokumentácii		Pečiatka a podpis		Pečiatka a podpis

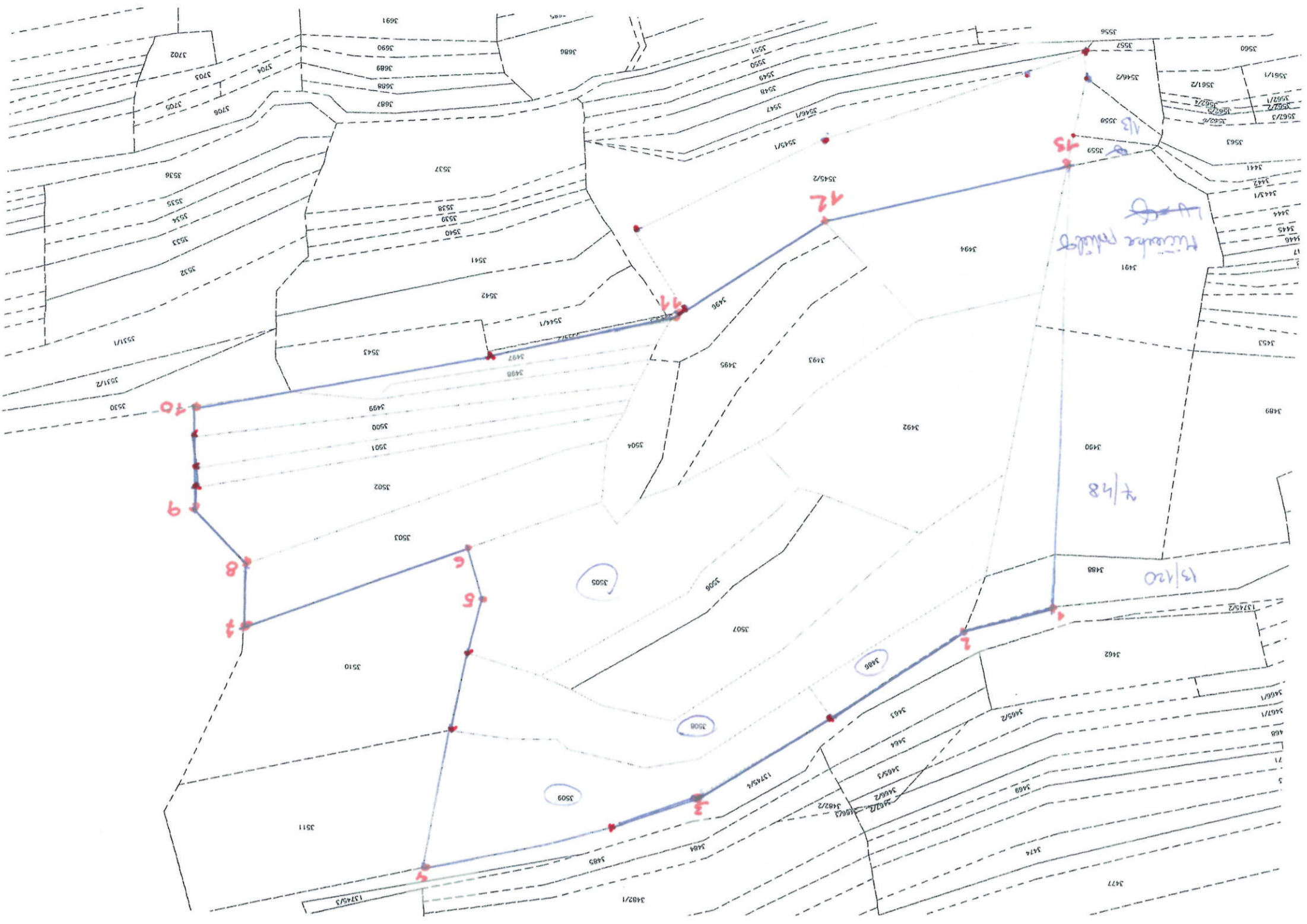

Súradnice nových bodov S-JTSK

číslo bodu

1	461776.07	1171829.97	1
2	461783.58	1171836.57	1
3	461791.02	1171842.96	1
5001	461758.47	1171819.01	1
5002	461802.64	1171858.09	1

Presnosť určenia súradníc zodpovedá predpisom.

V Bytči 10.2.2020

Ing. Peter Novotný



E

Milan Nicianka

Parcela	vymera	DP/kód	LV	s.č.	Vlastnik
3486	411	TP7	6142		15/32 + 6/32 = 25/32
3509	3184	2	332		18/24
3508	3948	2	2206		1/8 (plowka) + 1/10 (pl.)
3505	4043	TP7	412		1/1
3503	2578	2	1949		1/1
3502	2459	2	6142		15/32 + 6/32 = 25/32
3501	309	2	412		1/1
3500	1948	2	412		1/1
3499	1161	2	2206		1/8 (pl.) + 1/10 (pl.)
3497	607	2	332		18/24
3498	412	2	6072		2/3
3496	640	2	6072		1/8 + 1/14
3545/2	4504	2	6293		1/2
3494	2449	2	4896		1/2
3492	4394	2	3326		2/3
3490	4205	2	412		1/1
3491	3089	2	4088		1/1
3538	340	2	5855		1/1
3539	169	2	6187		1/1
3488	4497	2	4897		1/1
			2824		15/120

Typ plochy	Názov LC	RZP	DC	CP	PS	KL	Výmera GIS	Názov KÚ	Kód KÚ	Číslo parc. E	Druh poz.	Umiest. p LV	Výmera s plochy [m2]	Plocha prieniku [m2]	Pomer [%]
Porast	BYTČA	2011	412	a	0	H	130 826,65	Kolárovice	825506	3492	7	2	4 394,00	4 394,00	3,36
Porast	BYTČA	2011	412	a	0	H	130 826,65	Kolárovice	825506	3505	7	2	4 043,00	4 046,00	3,09
Porast	BYTČA	2011	412	a	0	H	130 826,65	Kolárovice	825506	3509	2	2	3 184,00	3 184,00	2,43
Porast	BYTČA	2011	412	a	0	H	130 826,65	Kolárovice	825506	3507	7	2	2 172	2 830,00	2,16
Porast	BYTČA	2011	412	a	0	H	130 826,65	Kolárovice	825506	3502	7	2	6 142	2 459,00	1,88
Porast	BYTČA	2011	412	a	0	H	130 826,65	Kolárovice	825506	3494	7	2	3 326	2 449,00	1,87
Porast	BYTČA	2011	412	a	0	H	130 826,65	Kolárovice	825506	3493	7	2	4 12	1 699,00	1,30
Porast	BYTČA	2011	412	a	0	H	130 826,65	Kolárovice	825506	3500	7	2	4 12	1 248,00	0,88
Porast	BYTČA	2011	412	a	0	H	130 826,65	Kolárovice	825506	3506	2	2	4 12	1 040,00	0,80
Porast	BYTČA	2011	412	a	0	H	130 826,65	Kolárovice	825506	3501	7	2	4 12	809,00	0,60
Porast	BYTČA	2011	412	a	0	H	130 826,65	Kolárovice	825506	3504	2	2	5 659	780,00	0,60
Porast	BYTČA	2011	412	a	0	H	130 826,65	Kolárovice	825506	3486	7	2	6 142	741,00	0,57
Porast	BYTČA	2011	412	a	0	H	130 826,65	Kolárovice	825506	3497	2	2	332	607,00	0,46
Porast	BYTČA	2011	412	a	0	H	130 826,65	Kolárovice	825506	3498	7	2	6 072	412,00	0,31

26570	20,31
m2	%

SKADY - ~~ARBUA~~^{ARBUA}

Martin Schestág

Od: Martin Schestag <schestagm@gmail.com>
Odoslané: 21. apríla 2020 21:36
Komu: Martin Schestág
Predmet: Fwd: Požiadavka na nový PSOL LC Bytča 2021 až 2030
Prílohy: požiadavka_na_nový_PSOL_LC_Bytca_2021az2030_podpisana.pdf;
Mapa_s_popisom_novej_hranice.xlsx;
Dohoda_o_priebehu_hranice_Lukas_Prsek_podpisana.docx;
Vytycovaci_protokol_Lukas_Prsek.pdf

----- Forwarded message -----

Od: Lukáš Pršek <lukas.prsek@gmail.com>
Date: ne 29. 3. 2020 o 14:58
Subject: Požiadavka na nový PSOL LC Bytča 2021 až 2030
To: <martin.schestag@minv.sk>, <schestagm@gmail.com>

Dobrý deň p. Schestág,

v prílohe zasielam požiadavku na vypracovanie pokynov na vyhotovenie programu starostlivosti pre LC Bytča 2021 až 2030.

Ako prílohu posielam samotnú požiadavku a doklady, na základe ktorých boli nové hranice vyznačené (Dohoda o priebehu hranice, Vytyčovací protokol). Príloha Mapa_s_popisom_novej_hranice je ich grafickým zhrnutím.

S pozdravom
Lukáš Pršek
0907 328 089



Bez virů. www.avast.com

Ing. Lukáš Pršek, Obežná 8563/2, Žilina, PSČ 010 08, SR

Okresný úrad Žilina

odbor opravných prostriedkov

Vysokoškolákov 8556/33B

010 08 Žilina

Vec: požiadavka na vypracovanie pokynov na vyhotovenie programu starostlivosti pre LC BYTCA 2021 až 2030.

Vytvorenie dielca po obvode pozemkov:

Parcela	Register	List vlastníctva (LV)	Výmera v m ²	Vlastník	Podiel
13612/1	KN-E	7790	9 136	Pršek Lukáš r. Pršek, Ing., Obežná 8563/2, Žilina, PSČ 010 01, SR	1/1
13609	KN-E	7790	3 380	Pršek Lukáš r. Pršek, Ing., Obežná 8563/2, Žilina, PSČ 010 01, SR	1/1
13608	KN-E	7790	3 429	Pršek Lukáš r. Pršek, Ing., Obežná 8563/2, Žilina, PSČ 010 01, SR	1/1
13614	KN-E	7790	4 744	Pršek Lukáš r. Pršek, Ing., Obežná 8563/2, Žilina, PSČ 010 01, SR	1/1
13612/2	KN-E	7790	376	Pršek Lukáš r. Pršek, Ing., Obežná 8563/2, Žilina, PSČ 010 01, SR	1/1

Obvod pozemkov, ktoré sú zaevidované k obhospodarovateľovi v prostredí LGISu, je riadne vyznačený (§ 27 ods. 7 vyhlášky č. 453/2006 Z.z.) a to na základe vytyčovacieho protokolu alebo na základe dohody o priebehu hranice, vid' priložené doklady a mapy. Body, tvoriace hranicu nového dielca, budú definované tak, ako sú definované body po obvode pozemkov v informačnom systéme katastra v registri „E“. Hlavný dotknutý porast: 508d

V Žiline dňa 25.03.2020



Ing. Lukáš Pršek

DOHODA o priebehu hranice

Vlastník 1

Meno a Priezvisko:	Ing. Lukáš Pršek
Rodné priezvisko:	Pršek
Bydlisko:	Obežná 8563/2, Žilina, PSČ 010 08, SR
Dátum narodenia:	05.08.1982
Rodné číslo:	820805/8474
Číslo občianskeho preukazu:	HA041752
Štátna príslušnosť:	SR

Vlastník 2

Meno a Priezvisko:	Marián Struhal
Rodné priezvisko:	Struhal
Bydlisko:	Babiše 791, Kolárovice, PSČ 013 54, SR
Dátum narodenia:	02.12.1971
Rodné číslo:	711202/8418
Číslo občianskeho preukazu:	HB268699
Štátna príslušnosť:	SR

Vlastník 3

Meno a Priezvisko:	Stanislav Pršek
Rodné priezvisko:	Pršek
Bydlisko:	Zá Záhradami 535/48, Strečno, PSČ 013 24, SR
Dátum narodenia:	09.08.1984
Rodné číslo:	820809/8457
Číslo občianskeho preukazu:	
Štátna príslušnosť:	SR

Dohoda vlastníkov susedných pozemkov, že body tvoriace vlastnícku hranicu medzi týmito pozemkami, tak ako sú definované v informačnom systéme katastra v registri „E“, sa môžu použiť pre potreby zákona o lesoch č. 326/2005 Z. z. v znení neskorších predpisov.

Účastníkom tejto dohody je jasný priebeh spoločnej hranice a hranica zodpovedá tomu ako je definovaná v informačnom systéme katastra a vyznačená v teréne.

Zoznam susedných parcel, ktorých sa dohoda týka:

Susedné pozemky 1. pár:

Parcela	Register	List vlastníctva (LV)	Výmera v m ²	Vlastník	Podiel
13612/1	KN-E	7790	9 136	Pršek Lukáš r. Pršek, Ing., Obežná 8563/2, Žilina, PSČ 010 01, SR	1/1
13613/100	KN-E	3022	4 160	Struhal Marián r. Struhal, Babiše 791, Kolárovice, PSČ 013 54, SR	1/1

Susedné pozemky 2. pár:

Parcela	Register	List vlastníctva (LV)	Výmera v m ²	Vlastník	Podiel
13608	KN-E	7790	3 429	Pršek Lukáš r. Pršek, Ing., Obežná 8563/2, Žilina, PSČ 010 01, SR	1/1
13601/101	KN-E	7424	8 546	Pršek Stanislav r. Pršek, Zá Záhradami 535/48, Strečno, PSČ 013 24, SR	1/1

Susedné pozemky 3. pár:

Parcela	Register	List vlastníctva (LV)	Výmera v m ²	Vlastník	Podiel
13608	KN-E	7790	3 429	Pršek Lukáš r. Pršek, Ing., Obežná 8563/2, Žilina, PSČ 010 01, SR	1/1
13602	KN-E	3022	464	Struhal Marián r. Struhal, Babiše 791, Kolárovice, PSČ 013 54, SR	1/1

Susedné pozemky 4. pár:

Parcela	Register	List vlastníctva (LV)	Výmera v m ²	Vlastník	Podiel
13608	KN-E	7790	3 429	Pršek Lukáš r. Pršek, Ing., Obežná 8563/2, Žilina, PSČ 010 01, SR	1/1
13607/101	KN-E	3022	3 589	Struhal Marián r. Struhal, Babiše 791, Kolárovice, PSČ 013 54, SR	1/1

Susedné pozemky 5. pár:

Parcela	Register	List vlastníctva (LV)	Výmera v m ²	Vlastník	Podiel
13614	KN-E	7790	4 744	Pršek Lukáš r. Pršek, Ing., Obežná 8563/2, Žilina, PSČ 010 01, SR	1/1
13607/100	KN-E	3022	3 180	Struhal Marián r. Struhal, Babiše 791, Kolárovice, PSČ 013 54, SR	1/1

Susedné pozemky 6. pár:

Parcela	Register	List vlastníctva (LV)	Výmera v m ²	Vlastník	Podiel
13614	KN-E	7790	4 744	Pršek Lukáš r. Pršek, Ing., Obežná 8563/2, Žilina, PSČ 010 01, SR	1/1
13611	KN-E	3021	837	Krkošková Anna r. Michtáliková (neznámy vlastník)	1/16
				Struhal Marián r. Struhal, Babiše 791, Kolárovice, PSČ 013 54, SR	7/16
				Pršek Stanislav r. Pršek, Zá Záhradami 535/48, Strečno, PSČ 013 24, SR	4/8

Dohoda je vyhotovená v štyroch (4) rovnopisoch, z ktorých po jednom (1) obdržia účastníci tejto dohody a jeden (1) rovnopis je určený pre Okresný úrad Žilina

V Kolároviach dňa 25.10.2019

Vlastník 1:



Ing. Lukáš Pršek

Vlastník 2:

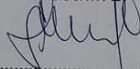

Marián Struhal

Vlastník 3:

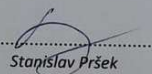

Stanislav Pršek

Meračská kancelária s r.o.
T.G.Masaryka 325/2, 960 01 **Zvolen**

Katastrálne územie: Kolárovice

Objednávateľ: Pršek Lukáš Ing.,
Obežná 8563/2,
Žilina

Číslo zákazky: 36635456 – 125/2019

VYTÝČENIE VLASTNÍCKEJ HRANICE

Vyhotoviteľ: Meračská kancelária s r.o., T.G. Masaryka 325/2,, 960 01 Zvolen

Číslo objednávky: 36635456 -125/2019

Protokol o vytýčení hranice pozemku

Dňa 19.9.2018 bola na žiadosť Pršek Lukáš Ing.

vytýčená hranica pozemkov: časť hranice parc.č.KN-E 13612/1, 13614 , LV 7790

kat. územie Kolárovice
okres Bytča

obec Kolárovice
kraj Žilinský

vytyčovací náčrt č.

Vytýčenie bolo vykonané na podklade Mapy ROEP-u , vrstva UOV, mapy pozemkového katastra

Popis postupu vytyčovacích prác: Lomové body hranice parcely E-KN 6887/1 boli vytýčené na základe požiadaviek objednávateľa. Z mapy ROEP boli určené súradnice lomových bodov vytyčovaných hraníc parciel, ktoré boli prekontrolované zdigitalizovaním katastrálnej mapy. Ortogonálnou metódou boli vypočítané medzibody. Stanoviká vypísané v zozname súradníc, boli určené metódou RTK, GPS prijímačom Topcon GRS 1, Merané body boli určené technológiou GNSS s pripojením na SKPOS. Lomové body boli vytýčené polárnou metódou, totálnou stanicou LEICA TC600

Vytýčené lomové body hranice pozemkov boli v prírode označené drevenými kolíkmi, oranžovou farbou

Zúčastnené strany potvrdzujú, že boli oboznámené s priebehom a označením vytýčenej hranice pozemkov.

Priezvisko, meno	Adresa	Vzťah účastníka k pozemkom vymedzeným vytýčenou hranicou	Podpis
Pršek Lukáš Ing.,	Obežná 8563/2, Žilina	vlastník	

Zúčastnené strany nemajú k vytýčenej hranici pozemkov pripomienky.

Ing. Ján Šrámka

Náležitostami a presnosťou zodpovedá predpisom



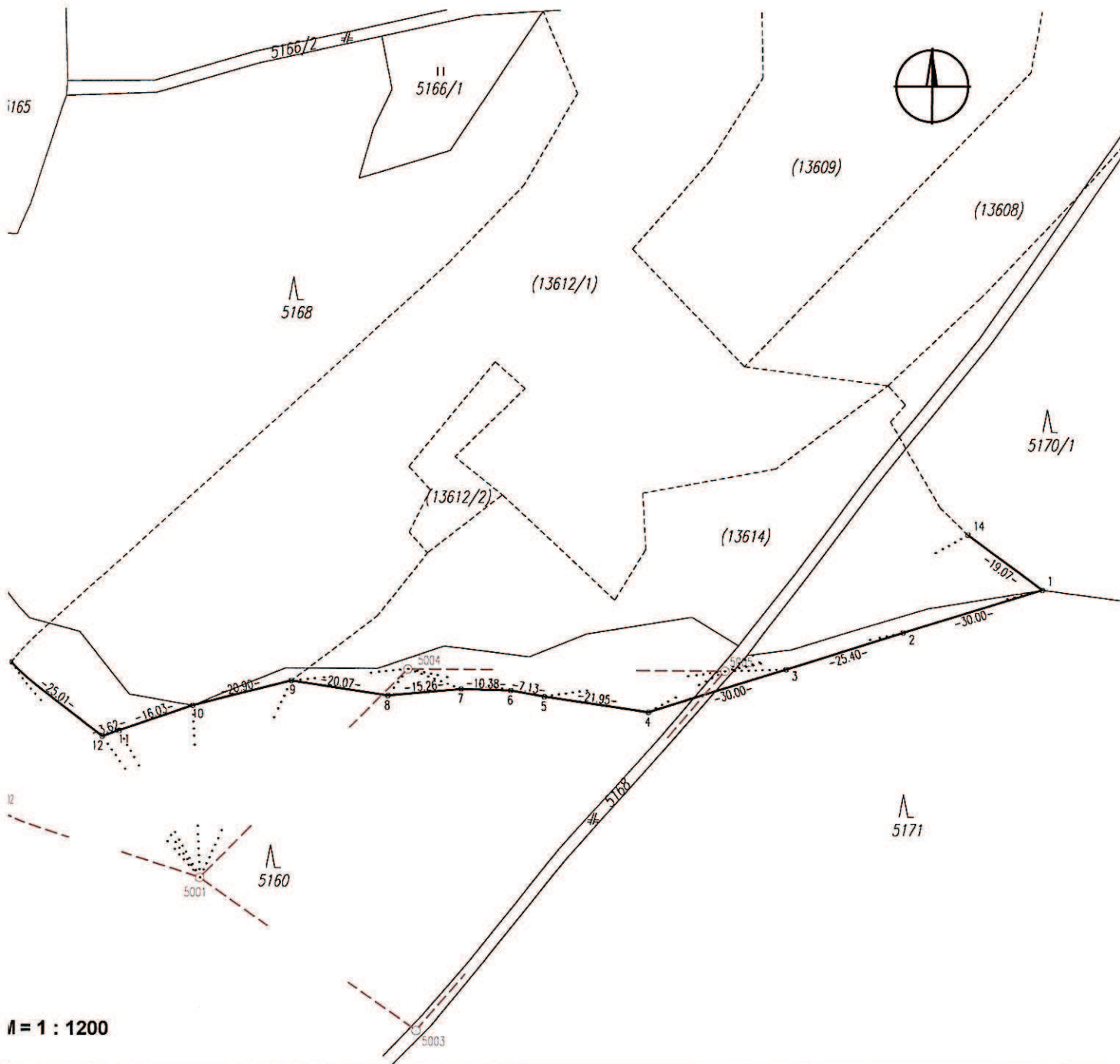

M = 1 : 1200

Vyhotovitel		Kraj	Okres	Obec	
Meračská kancelária s r.o. IT.G. Masaryka 325/2 960 01 Zvolen IČO: 36635456		ŽILINSKÝ	Bytča	Kolárovice	
Kat. územie		Kolárovice	Číslo plánu	Mapový list č.	Makov 3-9/31
			125/2019		
VYTYČOVACÍ NÁČRT na časť hranice parc.č.KN-E 13612/1, 13614					
Vyhotovil		Autorizačne overil		Úradne overil	
Dňa	Meno	Dňa	Meno	Dňa	Číslo
31.10.2019	Ing. Roman Nociar	05.11.2019	Ing. Ján Šrámka		
Nové hranice boli v prír. označené drev. kolíkmi		Náležitost'ami a presnosťou zodpovedá predpisom		Úradne overené podľa § 9 zákona NR SR č. 215/1995 Z.z. o geodézii a kartografii	
výtyčovací náčrt č.					
Súradnice bodov označených číslami a ostatné meračské údaje sú uložené vo všeobecnej dokumentácii					

Technická správa

kat. územie: Kolárovice

TYP ULOHY 99 - (Body určené podľa prílohy č.1 usmernenia USM_UGKK SR_3/2014)

Cislo bodu	Y	X
1300000001	459743.94	1159271.35
1300000002	459772.56	1159280.35
1300000003	459796.79	1159287.98
1300000004	459825.41	1159296.98
1300000005	459847.13	1159293.84
1300000006	459854.15	1159292.60
1300000007	459864.53	1159292.34
1300000008	459879.72	1159293.77
1300000009	459899.57	1159290.78
1300000010	459919.81	1159296.01
1300000011	459934.95	1159301.27
1300000012	459938.37	1159302.47
1300000013	459958.18	1159287.21
1300000014	459759.30	1159260.04

Výpočet súradníc:

Body určené GNSS technológiou, pripojením na SK-POS, s využitím základnej transformácie prostredníctvom Rezortnej transformačnej služby dňa 31.10.2019 pod prihlasovacím menom **xmerkan2**

1300005001	459918.11	1159331.69
1300005002	459991.52	1159307.77
1300005003	459873.35	1159363.04

TYP ULOHY 11		Smernik : 120.053		Dlžka : 77.21	
C. bodu	Dlžka	Uhol	Domerok	Kolmica	X
5001	0.00	0.0000	Dovolená stredná chyba : 0.1295		
5002	0.00	0.0000	Vypocítaná stredná chyba: 0.0000		
5003	0.00	218.8442			
5004	60.79	129.2435	0.00	0.00	459875.60 1159288.23

TYP ULOHY 11		Smernik : 49.297		Dlžka : 60.79	
C. bodu	Dlžka	Uhol	Domerok	Kolmica	X
5004	0.00	0.0000	Dovolená stredná chyba : 0.1645		
5001	0.00	0.0000	Vypocítaná stredná chyba: 0.0000		
5005	66.15	250.8478	0.00	0.00	459809.45 1159288.38

VYTYCOVACIE PRVKY

Stanovisko :	5001		
Orientácia :	5002	Uhol : 0.0000	Dlžka : 77.21

C. bodu	Dlžka	Uhol	
13	59.87	33.2645	
12	35.56	41.3515	
11	34.77	47.7601	
10	35.72	76.9160	
9	44.92	107.0353	

VYTYCOVACIE PRVKY

Stanovisko : 5004

Orientacia : 5001 Uhol : 0.0000 Dlzka : 60.79

C. bodu	Dlzka	Uhol
8	6.90	391.4071
7	11.81	273.3172
6	21.89	263.4892

VYTYCOVACIE PRVKY

Stanovisko : 5005
Orientacia : 5003 Uhol : 0.0000 Dlzka : 98.27

C. bodu	Dlzka	Uhol
5	38.07	45.7766
4	18.13	23.4732
3	12.67	252.9108
2	37.76	241.2861
1	67.69	238.7412
14	57.61	222.1876

TYP ULOHY 95 Parcelne cislo : 13612/1, 13614

13 - 12 = 25.01
12 - 11 = 3.62
11 - 10 = 16.03
10 - 9 = 20.90
9 - 8 = 20.07
8 - 7 = 15.26
7 - 6 = 10.38
6 - 5 = 7.13
5 - 4 = 21.95
4 - 3 = 30.00
3 - 2 = 25.40
2 - 1 = 30.00
1 - 14 = 19.07
14 - 13 = 200.73

Obvod = 244.83 m

ZOZNAM SURADNIC

Cislo bodu	Y	X
1300005001	459918.11	1159331.69
1300005002	459991.52	1159307.77
1300005003	459873.35	1159363.04
1300005004	459875.60	1159288.23
1300005005	459809.45	1159288.38

Presnost' urcena s'uradnic zodpoveda predpisom

Vyhotovil : Ing. Roman Nociar
D'na 05.11.2019

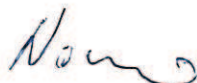

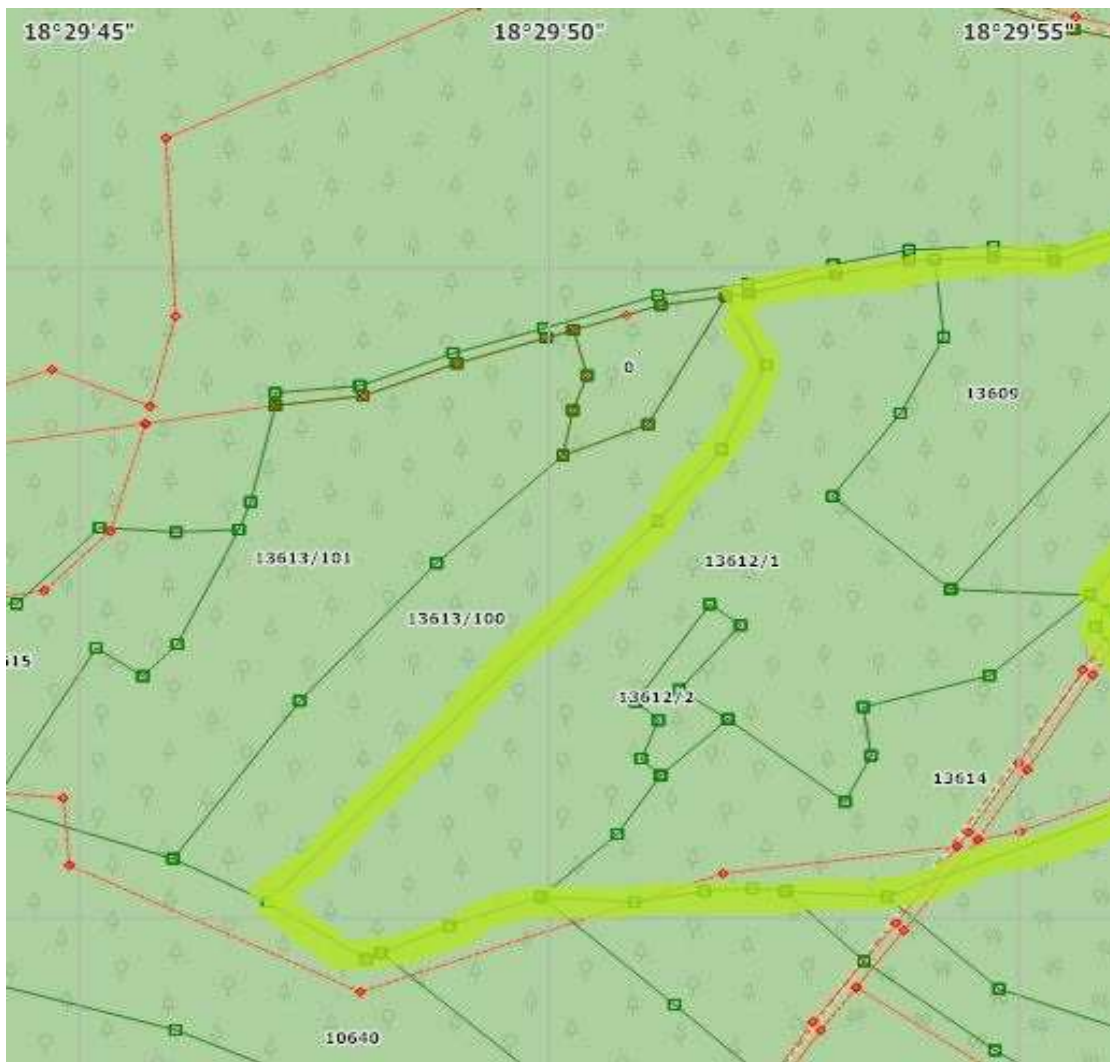

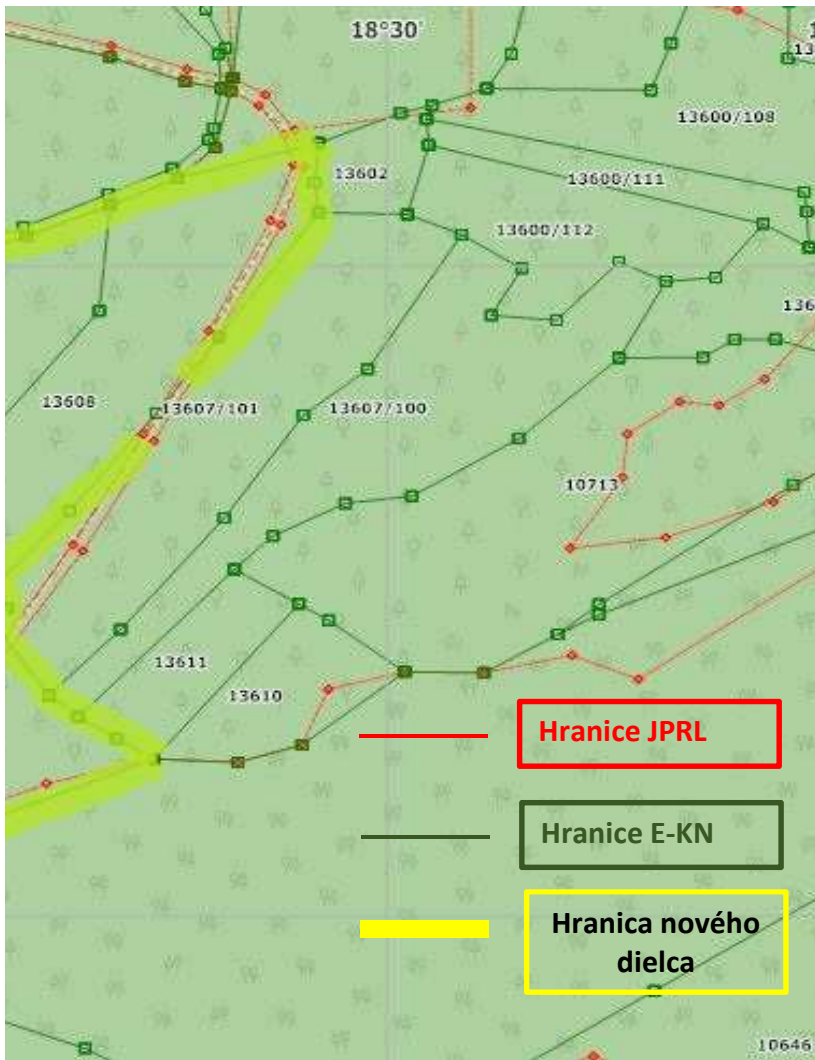

Martin Schestág

Od: greguslubo@centrum.sk
Odoslané: 5. apríla 2020 10:25
Komu: Martin Schestág
Predmet: Re:

Dobrý deň,

schránka by mala byť aktívna od zajtra 6.4. nastal nejaký problém musel som ju opätovne aktivovať aj ako občan aj ako SZCO,

zasielam pripomienky pre vyhotoviteľa :

1. K obhospodarovateľovi Milan Marko kód 161595 porast 180b LC Starovec žiadam priradiť CKN parcele v k.u. Pšurnovice číslo 866,867,874 a 746.

2. K obhospodarovateľovi Prvá agrárna majiteľov sro kód 109453 žiadam priradiť EKN parcele v k.u. Veľké rovné LC Bytča číslo 6814,6815.6816/2,,11328/4,, 11329, 11330-37,11342--44, 11318-19, 11321-27

vd'aka, s pozdravom LG

> Od: "Martin Schestág" <Martin.Schestag@minv.sk>
> Komu: "greguslubo@centrum.sk" <greguslubo@centrum.sk>
> Dátum: 31.03.2020 14:54
>

Dobrý deň.

Nešlo mi poslať poštu cez centrálné úradné doručovanie tak Vám posielam emailom.

Pekný deň.

MS

Martin Schestág

Od: Kassakova, Alena <Alena.Kassakova@lesy.sk>
Odoslané: 16. apríla 2020 14:22
Komu: Martin Schestág
Predmet: Obnova PSoL
Prílohy: Rozdelenie JPRL LC Bytča k. ú. Kolárovice.docx; Rozdelenie JPRL LC Bytča k. ú. Kotešová.docx.xlsx; Rozdelenie JPRL LC Bytča k. ú. Veľké Rovné.docx.xlsx; Rozdelenie JPRL LC Bytča, k. ú. Hliník nad Váhom.docx.xlsx; Rozdelenie JPRL LC Marček, k. ú. Svederník.docx.xlsx; Rozdelenie JPRL LC Starovec k. ú. Petrovice.docx; Rozdelenie JPRL LC Starovec k. ú. Setechov.docx; Rozdelenie JPRL LC Starovec k. ú. Štiavnik.docx; Rozdelenie JPRL LC Starovec k. ú. Veľká Bytča.docx

Dobrý deň.

Zasielam zoznam porastov, v ktorých je potrebné zabezpečiť vyhotovovateľom PSoL rozdelenie JPRL, tak aby bola splnená podmienka legislatívy na úseku lesného hospodárstva – 1 JPRL = 1 obhospodarovateľ, 1 OLH.

V uvedených parcelách sú LESY SR vlastníkom alebo správcom nadpolovičnej väčšiny a v mnohých prípadoch uvedené parcely neboli predmetom Dohôd o odovzdaní nehnuteľností a ukončení nájomného vzťahu zo zákona. Vyznačenie hraníc novovzniknutých JPRL zabezpečí obhospodarovateľ na svoje náklady po dodaní mapových podkladov.

Pri plánovaní hospodárskych opatrení v jednotlivých JPRL je nutné prehodnotenie dopravnej siete a návrh prístupnosti lesných porastov.

S pozdravom

Ing. Alena KAŠŠÁKOVÁ

vedúca LS



Lesy Slovenskej republiky, š.p.
Odštepny závod Považská Bystrica
Orlové 300, 017 01 Považská Bystrica

Email: Alena.Kassakova@lesy.sk

Tel.: +421424378240

Mobil: +421918335324

Upozornenie:

"Táto správa a/alebo jej prílohy môžu mať dôverný charakter a sú určené výlučne jej adresátovi. Informácie a údaje, ktoré sú v nej uvedené, alebo ktoré sú obsiahnuté v jej prílohách, môžu byť chránené ako obchodné tajomstvo alebo môžu byť informáciami alebo údajmi chránenými podľa všeobecne záväzných právnych predpisov. V prípade, ak nie ste určený ako prijímateľ tejto správy alebo jeho oprávnený zástupca, upozorňujeme Vás, že informácie a údaje v nej uvedené nie ste oprávnený spracúvať, ani ich sprístupniť alebo poskytnúť tretej osobe alebo ich zverejniť. Ak ste nedopatrením prijali alebo zachytili túto správu, dovoľujeme si Vás požiadať, aby ste nás o tejto skutočnosti informovali prostredníctvom e-mailu a aby ste ju a všetky jej prílohy následne zmazali zo svojho systému."

JPRL	KN-E	KN-C	podiel%
560 B 0	8675/1		50 +
	8630/101		50 +
	8629		50 +
	8674		50 +
560 C 0	8674		50 +
	8672/100		50 +
562 B 1		3536/1	50 +
		5363/2	50 +
	8353/1		50 +
	8640		50 +
	8638/1		100
	8637/1		100
	8635/3		100
	8631/1		100
	8629		50 +
	8624		100
	8625		50 +
	8527		50 +
	13827		100
562 D 0	8300		100
563 C 1	8147		100
	8155		50 +
	8158		100
	8259		100
559 C 1	8676		100
		3415	50 +
	8677		50 +
559 B 0	8671		50 +
	8688		50 +
	8676		100
	8677		50 +
	8680		50 +
	8682		50 +
		3407	50 +
558 B 0	8688		50 +
		3402	50 +
558 A 0		3402	50 +
559 A 1	8671		50 +
	8688		50 +
	8672/101		50 +
558 C 0	8672/101		50 +
	8672/100		50 +
	8673		50 +

JPRL	KN-E	KN-C	podiel%
561 C 0	8638/3		100
	13828		100
	8637/3		100
	8635/1		50 +
	8635/3		50 +
	8634/1		100
	8633/1		100
	8632/1		100
	8631/1		100
	8630/102		50 +
	13827/0		100
	8629		50 +
	8630/101		50 +
	8648		100
	8647		100
	8646		100
	8649		100
	8650		100
	8645		100
	8644		100
	8654		100
	8655		100
	8656		100
561 A 1	8657		100
	8654		100
	8651		100
	8652		100
	8653		100
	8650		100
	8636		100
	8659		100
	8635/1		50 +
	8630/102		50 +
	8630/103		50 +
	8630/101		50 +
	8673		50 +
414 A 0	3262/1		59
	13744/3		50 +
414 B 0	3259		50 +
416 A 0	3258		71
562 E 0	8279/1		100
	13813/1		100
	13815/3		100

JPRL	KN-E	KN-C	podiel%
562 E 0	8328		100
	13814/4		100
	8334		100
	8349/3		100
	8349/1		100
	8531/1		100
	8351/3		100
	8353/1		50 +
	8344		50 +
	8335/1		50 +
	13813/2		100
	8264		100
	8255		100
453 B 0	12832		50 +
	12785		50 +
	12765		100
	13954		100
	13943		100
	12769		100
453 C 0	12935		50 +
462 1	12685		50 +
	13941		100
541 0	9253/163		50 +
	9253/162		50 +
	9253/161		50 +
	9253/142		50 +
	9253/141		50 +
	13836		100
	9251		50 +
	9253/93		50 +
	9253/92		50 +
	9253/91		50 +
	9253/8		50 +
	9253/7		50 +
	9253/6		50 +
	9253/2		50 +
	8930		50 +
	8931		50 +
	8935		50 +
	8937		50 +
	8938		50 +
544 B 1	8822/100		100
	8822/2		100

JPRL	KN-E	KN-C	podiel%
421 E 1,2	13317/100		50 + (NZ)
	13971/2		100
	13317/101		50 + (NZ)
421 B 0	13317/100		50 + (NZ)

JPRL	KN-E	KN-C	podiel%
289A1,2		4031	100
		4074	100

JPRL	KN-E	KN-C	podiel%
49C1	1-468		100
49D0	1-468		100
50A0	1-468		100
50B0	1-468		100
50C0	1-468		100
50D0	1-468		100
4B1	1-1583/1		100

JPRL	KN-E	KN-C	podiel%
347 1	769		64
	771		61
	772		64

Martin Schestág

Od: greguslubo@centrum.sk
Odoslané: 16. apríla 2020 18:35
Komu: Martin Schestág
Predmet: info

Dobrý deň zasielam pripomienky k PSoL-u

Kód obhospodarovateľa Ďureková 149779, parcela CKN 698 Pšurnovice, časť porastu 184 LHC Starovec - vytvoriť samostatný dielec

Kód obhospodarovateľa 161601 VITAE sro z parcel CKN 2450/1,2,3 2392 a 2396 vytvoriť samostatný dielec k. ú Veľká Bytča

Kód obhospodarovateľa 110127 Greguš- parcela EKN 2007/1 k u Petrovice vytvoriť samostatný dielec

Kód obhospodarovateľa 107601 LPS Pšurnovice Fojty Hromy vytvoriť dielce tak aby boli totožné s CKN parcelami číslo 464,708/1,2, 394,395,465/1,2 654, 463,465,709,392,393. K obhospodarovateľovi pričleniť časť pacele EKN 397 ktoré je v lese a vytvoriť z nej samostatný dielec.

Kód obhospodarovateľa 125 112 Peter Bočko vytvoriť dielece tak aby boli totožné s CKN parcelami číslo 237,276,238,275,331, 332/1,2 380/1,2 807,817 818 ,274,330,804, 805,379, 806,814,816

Kód obhospodarovateľa 103 691 Mária Ďuriníková vytvoriť dielce tak aby kopírovali hranicu EKN parcele ku Hlíník nad Váhom číslo 916/1 a hranicu EKN parcela ku Veľké Rovné číslo 2816/1. K obhospodarovateľovi pričleniť EKN parcelu 12678 ku Kolárovice a vytvoriť samostatný dielec.

Za pochopenie ďakujem LG

Naša značka: 003892/2020

Okresný úrad Žilina		
C. spis.: 017427 -	C. evid.: 0045889/2020	
Dato dňa:	17 -04- 2020	
Pridelateľ:	Titul:	Pop. ZH:
JCH	-	

Okresný úrad Žilina
Odbor opravných prostriedkov
Referát lesného hospodárstva
Vysokoškolákov 8556/33B
010 08 Žilina

Vaša značka: OU-ZA-OOP4-2020/017427-004

V Šahách dňa: 09.04.2020

Vec: **Program starostlivosti o lesy pre LC Bytča - vyjadrenie o ochrannom pásme ropovodu**

Oznamujeme Vám, že predmetná akcia nezasahuje do ochranného pásma ropovodu a nedotýka sa našich záujmov. Z našej strany nemáme preto k danej akcii žiadne pripomienky.

Platnosť vyjadrenia sa určuje pre ropovodné systémy, optické siete a telekomunikačné systémy a zariadenia v trvaní **2 roky**, od dátumu jeho vydania.

Žiadateľ o vyjadrenie berie na vedomie, že spoločnosť TRANSPETROL, a.s. je povinná v nevyhnutnom rozsahu spracovať osobné údaje žiadateľa a to za účelom poskytnutia informácií, ktoré sú predmetom jeho žiadosti, ako aj evidencie a uchovávaní písomností v súlade s Registratúrnym poriadkom spoločnosti. Žiadateľ sa môže o spracovaní jeho osobných údajov a ich ochrane dozvedieť viac na <http://www.transpetrol.sk/ochrana-osobnych-udajov/>.

Od 29.4.2019 je možné o vydanie stanoviska požiadať aj elektronicky, prostredníctvom webu <https://es.transpetrol.sk>. Pre žiadosti podané elektronicky je možné priebežne sledovať stav vybavenia a informatívna verzia stanoviska je sprístupnená okamžite po schválení, ešte pred odoslaním listinnej verzie.

S pozdravom:

TRANSPETROL a.s.
Šumavská 38
821 08 Bratislava
IČO: 31341977, IČ DPH: SK2020403715
Vedúci oddelenia diaľkovodov

Za vecnú správnosť: Lauko, Roman, roman.lauko@transpetrol.sk

Martin Schestág

Od: Ondrej Babušík <ondrej.babusik@gmail.com>
Odoslané: 18. apríla 2020 14:31
Komu: Martin Schestág
Predmet: Pripomienky k novému PSL pl.2021-2030.

Subjekt:Sol'né s.r.o.Ráztoky 1274,013 62 Veľké Rovné
- JPRL 119g rozdeliť podľa užívateľov.
- JPRL 119 e vylúčiť z PSL
-JPRL 116 b rozdeliť podľa užívateľov

Subjekt:Lesy Rimanovice,Družstvo,01362 Veľké Rovné 99
-JPRL 72 g vylúčiť z PSL

Subjekt:Škrkoňová Mária a spol,01362 Veľké Rovné 600
- JPRL 122 b,122 c vylúčiť z PSL

Subjekt:Boko Martin Hlinická ulica ,Bytča
-z PSL vylúčiť JPRL 106,113,120 c,215.

S pozdravom O.Babušík

Veľké Rovné 18.4.20.

Akciová spoločnosť je zapísaná v obchodnom registri Okresného súdu Bratislava 1, oddiel Sa, vložka číslo 3481/B

Okresný úrad Žilina, referát lesného
hospodárstva

Vysokoškolákov 8556/33B

010 08 Žilina

Vaša značka	Naše číslo	Vybavuje / kontakt	Bratislava
OÚ-ZA-OOP4/2020/017426	TD/BP/0015/2020/Ki	(041) 242 4109	27. 4. 2020

Vec: **Vyjadrenie k žiadosti o stanovisko k existencii plynárenských zariadení a podmienok vykonávania činností v ich ochrannom a bezpečnostnom pásme.**

Predmetom tohto vyjadrenia je stanovisko spoločnosti SPP – distribúcia, a.s. (ďalej len „SPP-D“) k existencii plynárenských zariadení prevádzkovaných SPP-D a stanovenie podmienok vykonávania činností v ich ochrannom pásme a/alebo bezpečnostnom pásme.

Záujmové územie: k.ú. Hliník nad Váhom, Kolárovice, Kotešová, Makov, Veľké Rovné, Vysoká nad Kysucou

Špecifikácia činností: Program starostlivosti o lesy lesný celok Bytča

V záujmovom území sa nachádza/nachádzajú:

plynárenské zariadenie (technologický objekt): Plynárenské zariadenia podľa zákresov
ochranné pásmo plynárenského zariadenia: áno
bezpečnostné pásmo plynárenského zariadenia: áno

Orientačné znázornenie trasy plynárenského zariadenia/umiestnenia technologického objektu, (ďalej len „orientačné znázornenie“) je prílohou tohto stanoviska.

Orientačné znázornenie má výhradne informatívny charakter a nenahrádza vytýčenie plynárenského zariadenia pre účely presného umiestnenia a/alebo realizácie stavby a/alebo výkonu iných činností.

SPP-D, ako prevádzkovateľ distribučnej siete, podľa ustanovení zákona č. 251/2012 Z.z. o energetike a o zmene a doplnení niektorých zákonov v znení neskorších predpisov (ďalej len „Zákon o energetike“):

SÚHLASÍ

s realizáciou vyššie uvedených činností
za dodržania nasledujúcich podmienok:

- Pred realizáciou zemných prác a/alebo pred začatím vykonávania iných činností, je zhotoviteľ prác povinný požiadať SPP-D o presné vytýčenie existujúcich plynárenských zariadení na základe písomnej objednávky, ktorú je potrebné zaslať na adresu: SPP – distribúcia, a.s., Sekcia údržby, Mlynské Nivy 44/b, 825 11 Bratislava, alebo elektronicky, prostredníctvom online formuláru zverejneného na webovom sídle SPP-D (www.spp-distribucia.sk),
- v záujme predchádzaniu poškodenia plynárenského zariadenia, ohrozenia jeho prevádzky a/alebo prevádzky distribučnej siete, SPP-D vykonáva **bezplatne** vytýčovanie plynárenských zariadení do vzdialenosti 100m, alebo ak doba vytýčovania nepresiahne 1 hodinu,
- zhotoviteľ prác je povinný oznámiť začatie prác v ochrannom pásme plynárenských zariadení zástupcovi prevádzkovateľa SPP-D (p. Adam Kušnier, tel.č. +421 41 242 4107) najneskôr 7 dní pred zahájením plánovaných prác,
- po dobu vykonávania prác je zakázané poškodzovať nadzemné a podzemné zariadenia SPP-D, ako aj zariadenia ostatných subjektov, nachádzajúcich sa v blízkosti výkonu prác,
- zhotoviteľ prác je povinný realizovať výkopové práce vo vzdialenosti menšej ako 1 m na každú stranu od obrysu existujúcich plynárenských zariadení v súlade s STN 73 3050 až po predchádzajúcom vytýčení plynárenských zariadení **výhradne ručne** bez použitia strojových mechanizmov,
- prístup k akýmkoľvek technologickým zariadeniam SPP-D **nie je povolený** a manipulácia s nimi je prísne zakázaná, pokiaľ sa na tieto práce nevzťahuje vydané povolenie SPP-D,

Akciová spoločnosť je zapísaná v obchodnom registri Okresného súdu Bratislava 1, oddiel Sa, vložka číslo 3481/B

- zhotoviteľ prác je povinný zabezpečiť prístupnosť plynárenských zariadení počas realizácie činností z dôvodu potreby prevádzkovania plynárenských zariadení, najmä výkonu kontroly prevádzky, údržby a výkonu odborných prehliadok a odborných skúšok opráv, rekonštrukcie (obnovy) plynárenských zariadení,
- zhotoviteľ prác je povinný umožniť zástupcovi SPP-D vstup na stavenisko a výkon kontroly realizácie činností v ochrannom pásme plynárenských zariadení,
- ak pri výkopových prácach bolo odkryté plynárenské zariadenie, je zhotoviteľ prác povinný kontaktovať pred zasýpaním výkopu zástupcu SPP-D na vykonanie kontroly stavu obnaženého plynárenského zariadenia, podsypu a obsypu plynovodu a uloženia výstražnej fólie, výsledok kontroly bude zaznamenaný do Zápisu z vytyčovania plynárenských zariadení,
- odkryté plynovody, káble, ostatné inžinierske siete musia byť počas odkrytia zabezpečené proti poškodeniu,
- zhotoviteľ prác nesmie nad trasou plynovodu realizovať také terénne úpravy, ktoré by zmenili jeho doterajšie krytie a hĺbku uloženia, v prípade zmeny úrovne terénu požadujeme všetky zariadenia a poklapy plynárenských zariadení osadiť do novej úrovne terénu,
- každé poškodenie zariadenia SPP-D, vrátane poškodenia izolácie potrubia, musí byť ihneď ohlásené SPP-D na tel.č. : 0850 111 727,
- upozorňujeme, že SPP-D môže pri všetkých prípadoch poškodenia plynárenských zariadení podať podnet na Slovenskú obchodnú inšpekciu (SOI), ktorá je oprávnená za porušenie povinnosti v ochrannom a/alebo bezpečnostnom pásme plynárenského zariadenia uložiť podľa ustanovení Zákona o energetike sankciu vo výške 300,- € až 150 000,- €,
- zhotoviteľ prác je povinný pri realizácii činností dodržiavať ustanovenia Zákona o energetike, Stavebného zákona a iných všeobecne záväzných právnych predpisov, ako aj podmienky uvedené v Zápise z vytyčovania plynárenských zariadení a taktiež ustanovenia Technických pravidiel pre plyn (TPP) najmä TPP 70201, TPP 70202, STN 386410.

S úctou,

SPP – distribúcia, a.s.
Mlynské nivy 44/b
825 11 Bratislava 26
IČO: 35910739
- 164 -

Jozef Kiša

technik technickej dokumentácie

Príloha: orientačné znázornenie

UPOZORNENIE:

Toto stanovisko **nie je možné použiť** pre účely konaní podľa zákona č. 50/1976 Zb. o územnom plánovaní a stavebnom poriadku (stavebný zákon) v znení neskorších predpisov, prípadne iného osobitného predpisu, a podobne ho nie je možné použiť ako súčasť ohlásenia drobnej stavby.

Pre vyššie uvedené účely je potrebné požiadať SPP-D o vydanie stanoviska k projektovej dokumentácii stavby a/alebo k vykonávaniu činností v ochrannom a/alebo bezpečnostnom pásme plynárenských zariadení.

V prípade realizácie prác mimo vyššie uvedeného záujmového územia je potrebné opätovne požiadať SPP-D o vydanie stanoviska k existencii plynárenských zariadení a podmienok vykonávania činností v ich ochrannom a bezpečnostnom pásme.

Stanovisko a podmienky v ňom stanovené sú platné v prípade, že sa realizácia prác začne **najneskôr do 27. 4. 2021**, ak zhotoviteľ prác túto lehotu zmešká, je povinný požiadať SPP-D o vydanie nového stanoviska.

Toto stanovisko reflektuje stav (existenciu plynárenských zariadení a ich ochranných a bezpečnostných pásiem) ku dňu jeho vydania.

Zmena stanoviska SPP-D, napr. z dôvodu zmeny spôsobu prevádzkovania dotknutého plynárenského zariadenia a/alebo distribučnej siete, v budúcnosti nie je vylúčená. SPP-D nezodpovedá za prípadné škody, ktoré môžu žiadateľovi/stavebníkovi vzniknúť v dôsledku nevyžiadania si aktuálneho stanoviska k existencii plynárenských zariadení a ich ochranných a bezpečnostných pásiem.

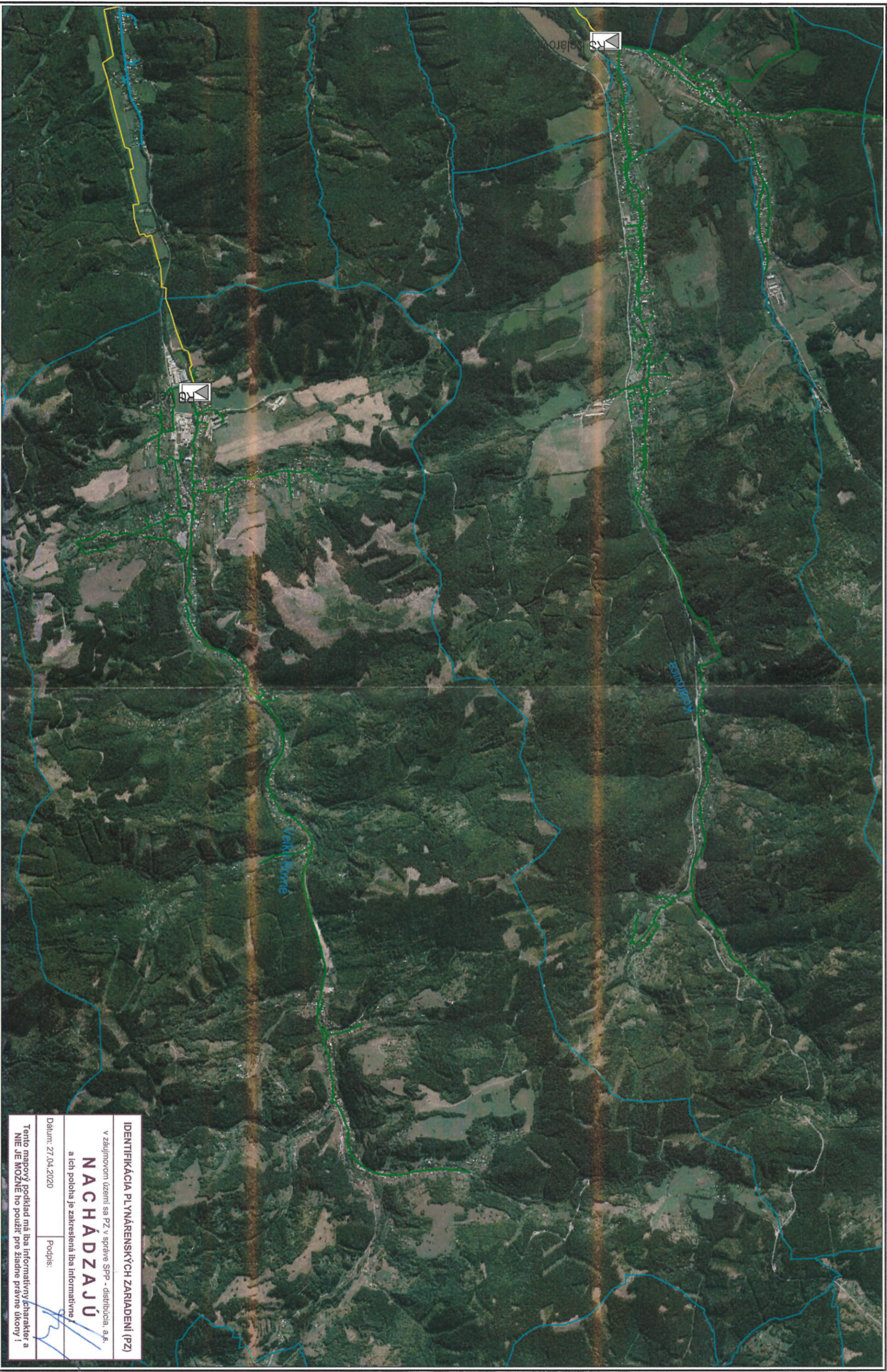

IDENTIFIKÁCIA PLYNÁRENSKÝCH ZARIADENÍ (PZ)

v záujmovom území sa PZ v správe SPP - distribúcia, a.s.
NACHÁDZAJÚ
a ich poloha je zakreslená iba informatívne!

Dátum: 27.04.2020

Podpis:

Tento mapový podklad má iba informatívny charakter a
NIE JE MOŽNÉ ho použiť pre zladne právne účely!

VYSVETLIVKY

NTL plynovod
STL plynovod

STL2 plynovod
VTL plynovod
zariadený plynovod

Katastrálna hranica
KAM PZO

M 1:30000



Použité v súlade s internými predpismi.

© SPP - distribúcia, a.s.; UGKK SR



M 1:30000

IDENTIFIKÁCIA PLYNÁRENSKÝCH ZARIADENÍ (PZ)
v záujmovom území sa PZ v správe SPP - distribúcia, a.s.
NACHÁDZA JÚ
a ich poloha je zakreslená iba informatívne!
Tento mapový podklad má iba informatívny charakter a
NIE JE MOŽNÉ ho použiť pre žiadne právne úkony!

Dátum: 27.04.2020 Podpis:

- VYSVETLIVKY**
- NTL plynovod
 - STZ plynovod
 - VTL plynovod
 - zvláštny plynovod
 - stavba s pruhom
 - kábel plynovod



Použitie v súlade s internými predpismi.

© SPP - distribúcia, a.s., ÚGKK SR



IDENTIFIKÁCIA PLYNÁRENSKÝCH ZARIADENÍ (PZ)

v záujmovom území sa PZ v správe SPP - distribúcia, a.s.

NACHÁDZAJÚ

a ich poloha je zakreslená iba informatívne!

Dátum: 27.04.2020

Podpis:

Tento mapový podklad má iba informatívny charakter a NIE JE MOŽNÉ ho použiť pre žiadne právne úkony!

VYSVETLIVKY

- NTL, plynovod
- ST1, plynovod
- ST2, plynovod
- VT, plynovod
- zúčtovný plynovod
- katastrálna hranica
- katastrálna hranica

Martin Schestág

Od: Martin Podhorský <martin.podhorsky78@gmail.com>
Odoslané: 11. mája 2020 10:58
Komu: Martin Schestág
Predmet: Zmena hraníc porastov

Pozdravujem,
posielam zoznam obhospodarovateľov z dôvodu podania žiadosti na zmenu hraníc porastov.

Ing. Martin Krutošík, Kotešová - Buková 672, 013 61 Kotešová LC -
Bytča K.ú. Kotešová
EKN 1-385 - (časť 1/2) , 1-532, 1-508, 1-509, 1-512, 1-517/2, 1-518, 1-519, 1-526
Porasty - 33aI /., 33aII /., 33aIII /., 33bI /., 33bII /., 34b /., 34c, 34d /., 41a /., 41b /., 42AI /.,

Miroslav Pribila , Kotešová - Buková 697, 013 61 Kotešová
LC - Bytča K.ú. Kotešová
EKN 1-494
Porasty - 45I /., 42II /.,

Mária Trúchla , Republiky 25, 010 01 Žilina
LC - Bytča K.ú. Kotešová
EKN 1-385- (časť), Porasty - 32bI /., 41a /.,
EKN 1-497/2 Porasty - 42aI /., 42d, 42e /., 43cI /., 43cIII /., 43dI /., 43dII /.,

Ján Pšenica, Veľké Rovné, Soľné 1496, 013 62 Veľké Rovné
LC - Bytča K.ú. Kotešová
EKN - 1-477
Porasty - 39bI /., 46b /., 46cI /., 46cII /.,

S pozdravom Martin Podhorský

Martin Schestág

Od: Martin Podhorský <martin.podhorsky78@gmail.com>
Odoslané: 11. mája 2020 16:23
Komu: Martin Schestág
Predmet: Zmena hraníc porastov

Pozdravujem,
posielam zoznam obhospodarovateľov z dôvodu podania žiadosti na zmenu hraníc porastov.

Pavol Firášek, Veľké Rovné 1051, 013 62 Veľké Rovné
LC - Bytča K.ú. Veľké Rovné
EKN 10148, 10255/2
CKN 11688, 11692, (11711), 11730, 11731, 11887, 11899, 11911, 11912, 11913, 12105, 12108
Porasty - 129h /., 130 /., 131c /., 132 I /., 132 II /., 132 III /., 133e,

ZVSL Bobčíkovce, Veľké Rovné
LC - Bytča K.ú. Veľké Rovné
EKN 10146, 10184, 10185, 10189, 10190, 10192, 10193, 10194, 10195, 10196, 10197, 10198, 10199,
10200, 10201, 10202, 10203, 10204, 10205, 10206, 10207, 10208, 10209, 10210, 10211, 10212, 10214,
CKN 11658/1, 11658/2
Porasty - 126b /., 127aI, 127aII, 127bI /., 127bII /., 127d /., 127e, 129a, 129b /., 129cII., 129cI /., 129fII /.,

S pozdravom Martin Podhorsky



SEVEROSLOVENSKÉ VODÁRNE A KANALIZÁCIE, a. s.
Bôrická cesta 1960, 010 57 Žilina

✓
391

Okresný úrad Žilina		
Č. spisur:	Č. evkl. 0060698/2020	
Došlo dňa:	- 3 -06- 2020	
Pridelené:	Pril.:	inv. zn.:
scf	1	

Okresný úrad žilina
Odbor opravných prostriedkov
Referát lesného hospodárstva
Vysokoškolákov 8556/33B
010 08 Žilina

Váš list číslo/zo dňa:

Naše číslo: O20013206/DJu

Vybavuje: DJu

Žilina: 28.5.2020

Vec: Oznámenie o predložení správy a žiadosť o predloženie pripomienok k správe o hospodárení a požiadaviek na vypracovanie pokynov na vyhotovenie programu starostlivosti o lesy (PSL) pre lesný celok Starovec, Marček, Bytča na obdobie rokov 2021-2030

- zaslanie stanoviska

Obdržali sme od vás horeuvedenú žiadosť. Dňa 20.1.2020 listom č. O20001401/DJu sme Slovenskej lesníckej spoločnosti BB na ich vyžiadanie poskytli podklady o vodárenských zdrojoch nachádzajúcich sa v okresoch Bytča, Čadca a Žilina na lesných celkoch Bytča, Marček a Starovec v LHC Bytča-Súľov-Čadca, Marček-Dubeň-Čadca a Starovec-Dubeň-Čadca. Zároveň sme uviedli požiadavky na vypracovanie programu. Vyjadrenie v prílohe zasielame.

S pozdravom

SEVEROSLOVENSKÉ
VODÁRNE A KANALIZÁCIE, a.s.
Bôrická cesta 1960
010 ŽILINA

Ing. Jozef Lučivňák
investičný riaditeľ

Príloha: vyjadrenie č. O20001401/DJu zo dňa 20.1.2020



SEVEROSLOVENSKÉ VODÁRNE A KANALIZÁCIE, a. s.
Bôrická cesta 1960, 010 57 Žilina

ODOSLANÉ
23-01-2020

Slovenská lesnícka spoločnosť a.s.
Kuzmányho 5
974 01 Banská Bystrica

Váš list číslo/zo dňa: Naše číslo: O20001401/DJu Vybavuje: DJu Žilina: 20.1.2020

Vec: **Vyhotovenie programov starostlivosti o lesy (PSL) v roku 2020 – v y ž i a d a n i e**
- zaslanie dokladov a stanoviska k PSL

Listom č. 98/2019 zo dňa 23.12.2019 ste nás požiadali o predloženie podkladov o vodárenských zdrojoch nachádzajúcich sa v okresoch Bytča, Čadca a Žilina na lesných celkoch Bytča, Marček a Starovec v LHC Bytča-Súľov-Čadca, Marček-Dubeň-Čadca a Starovec-Dubeň-Čadca. Zároveň ste žiadali uviesť požiadavky na vypracovanie pokynov pre vyhotovenie PSL na obdobie rokov 2021-2030.

K Vašej žiadosti zasielame nasledovne stanovisko:

1. Vodné zdroje v správe našej spoločnosti v uvedených lesných celkoch sa nachádzajú v k.ú. Makov, Veľké Rovné, Predmier, Bytča a Hvozdnica. Zasielame vám prehľadnú tabuľku vodárenských zdrojov v týchto katastrálnych územiach s uvedením rozhodnutí o určení ochranných pásiem. Dodržať podmienky stanovené v rozhodnutiach.
2. Na vyššie uvedené VZ Vám elektronicky zašleme kópie rozhodnutí o vyhlásení OP a mapy s vyznačením pásiem ochrany v PDF súboroch na uvedenú mailovú adresu pre spracovanie programu starostlivosti o lesy.
3. Z každého VZ vedie prírodné vodovodné potrubie do VDJ resp. do spotrebiska, ktoré má ochranné pásmo 1,5m (2,5m) v zmysle zákona č. 442/2002 Z.z. § 19. Toto prírodné potrubie a jeho ochranné pásmo žiadame plne rešpektovať.
4. Pri plánovanej ťažbe drevnej hmoty a manipulácií s ňou v ochrannom pásme prameňov je potrebné túto ťažbu organizačne zabezpečiť v bezrážkovom, alebo zimnom období na zamrznutom povrchu, aby nedochádzalo k narušeniu krycích pôdnych vrstiev a vzniku zákalov na vodárenskom zdroji.
5. Manipulačné a dopravné mechanizmy používané pri ťažbe drevnej hmoty v OP VZ treba vybaviť ekologickými olejmi. O použití týchto látok viesť prevádzkovú evidenciu.
6. Zahájenie ťažobných, prípadne iných súvisiacich prác s obnovou lesov žiadame nahlásiť našej spoločnosti, aby bolo možné zabezpečiť náležité monitorovanie kvality vody v dotknutých VZ.

7. Škody na oplótení ochranných pásiem 1. stupňa vodárenských zdrojov, ktoré môžu vzniknúť pri ťažobných prácach, žiadame bezodkladne nahlásiť našej organizácii a následne zabezpečiť ich opravu na náklady pôvodcu poškodenia.
8. Prípadnú haváriu spojenú s únikom ropných látok, prípadne iných škodlivých látok, oznámiť príslušným orgánom a našej spoločnosti. Spôsobenú haváriu je potrebné bezodkladne zlikvidovať.
9. Pri vypracovávaní PSL nenavrhopvať v ochranných pásmach vodárenských zdrojov holoruby, ale len prebierkový výrub.
10. Pre ťažobné práce väčšieho rozsahu v PHO VZ je potrebné vopred vypracovať plán preventívnych opatrení (havarijný plán) v zmysle vyhlášky MŽP SR č. 100/2005 Z.z.
11. Po spracovaní tohto „programu“ vás žiadame v súlade §41 ods.8 zákona č.326/2005 Z.z. o jeho zaslanie na pripomienkovanie.

Upozorňujeme, že zaslané údaje nesmú byť ďalej poskytnuté tretej osobe.

S pozdravom

SEVEROSLOVENSKÉ
VODÁRNE A KANALIZÁCIE, a.s.
Bôrická cesta 1960
010 57 ŽILINA -57-
Ing. Jozef Lučivňák
investičný riaditeľ

Príloha: Tabuľka VZ

Podklady k vyhotoveniu PSL na r. 2021-2030 v ochranných pásmach VZ v správe Sevak a.s. Žilina

názov katastrálneho územia	názov vodárenského zdroja	číslo rozhodnutia OP VZ	dátum vyhláseného OP VZ	využitelnosť VZ situovanie VZ
okres Bytča				
Predmier	vrtý HVP 1,2, HVPS 1,2	OU-BY-OSZP/A/2014/000093/Uri	30.04.2014	
Bytča	st. HLINIK, NÁSOSKA	B2007/00409-008/Han	03.12.2007	mimo lesa
Hvozdnica	pr. V medzi	PLVH-1218/1988-Lp,En	19.08.1988	nevyužívaný
Veľké Rovné	vrt HVR-14	OU-BY-OSZP-2015/000034-5/Uri	08.01.2015	mimo lesa
okres Čadca				
Makov	PO - Papajovský potok	ObÚŽP-1547/403/96/Ká	09.07.1996	

Spracoval: Ing. Duhovčan, 20.1.2020

OKRESNÝ ÚRAD ŽILINA
ODBOR STAROSTLIVOSTI O ŽIVOTNÉ PROSTREDIE
oddelenie ochrany prírody a vybraných zložiek životného prostredia kraja
Vysokoškolákov 8556/33B, 010 08 Žilina

● ●
Okresný úrad Žilina
Odbor opravných prostriedkov
Referát lesného hospodárstva
Vysokoškolákov 5886/33B
010 08 Žilina
● ●

Váš list číslo/zo dňa
OÜ-ZA-ÖOP4-2020/017426/30.03.2020

Naše číslo
OÜ-ZA-OSZP1-2020/021221-002/Kub

Vybavuje/linka
Ing. Kubaščíková

Žilina
08.6.2020

Vec

Žiadosť o vyjadrenie k návrhu Programu starostlivosti o lesy LC Bytča – záväzné stanovisko

Okresný úrad Žilina, odbor starostlivosti o životné prostredie, oddelenie ochrany prírody a vybraných zložiek životného prostredia kraja (ďalej len „Okresný úrad Žilina“), ako príslušný orgán štátnej správy na úseku ochrany prírody a krajiny podľa § 4 ods. (1) zákona č. 525/2003 Z. z. o štátnej správe starostlivosti o životné prostredie a o zmene a doplnení niektorých zákonov v znení neskorších predpisov a podľa § 67 písm. f) zákona č. 543/2002 Z. z. o ochrane prírody a krajiny v znení neskorších predpisov (ďalej len „zákon“), na základe žiadosti: **Okresný úrad Žilina, odbor opravných prostriedkov, referát lesného hospodárstva, Vysokoškolákov 8556/33B, 010 08 Žilina** (ďalej len „žiadateľ“), o vydanie vyjadrenia k návrhu programu starostlivosti o lesy pre LC Bytča, dáva v zmysle § 9 ods. (1) písm. m) zákona, nasledovné

záväzné stanovisko:

Žiadateľ požiadal o vyjadrenie orgánu štátnej správy ochrany prírody a krajiny k návrhu programu starostlivosti o lesy pre LC Bytča na obdobie 2021-2030 (ďalej len „PSoL“). Z hľadiska ochrany prírody a krajiny sú pozemky v k. ú. Kolárovice, Veľké Rovné, Veľká Bytča, Malá Bytča, ktoré sú v územnej pôsobnosti Správy CHKO Strážovské vrchy a Správy CHKO Kysuce. Územie je zároveň aj súčasťou maloplošných chránených území NPR Veľký Javorník a PR Hričovce. Časť lesných pozemkov je súčasťou území európskeho významu SKUEV0839 Kolárovičské lúky. Uvedené územia sa nachádzajú v Žilinskom kraji, okrese Bytča, kde v zmysle zákona platí 3., 2. a 1. stupeň ochrany prírody. Na LC Bytča sa nachádzajú biotopy európskeho i národného významu a to: Lužné vrbovo-topoľové a jelšové lesy (91E0), Ls5.1 - Bukové a jedľovo-bukové kvetnaté lesy (9130), Ls5.2 – Kyslomilné bukové lesy (9110), Ls5.3 – Javorovo-bukové horské lesy (9140), Ls4 – Lipovo-javorové sutinové lesy (9180), Ls8 – Jedľové a jedľovo-smrekové lesy (biotop národného významu), Tr8b - Kvetnaté vysokohorské a horské psicové porasty na silikátovom substráte (6230), Lk1 – Nížinné a pohorské kosné lúky (6510), Ls 1.3 Jaseňovo-jelšové podhorské lesy, Lk3 – Mezofilné pasienky a spásané lúky (biotop národného významu), Pr3 – Penovcové prameniská. Na LC Bytča sa v zmysle platného ÚSES-u okresov Bytča, Kysucké Nové Mesto a Žilina nachádzajú nasledovné



prvky: RBc 9- regionálne biocentrum "Sol'né-Zarúbaná Kýčera", RBc17- regionálne biocentrum "Buková", NrBk 3 nadregionálny biokoridor "Veľký Javorník-Kysucké Beskydy", RBk9- regionálny biokoridor "Údolie a vodný tok Rovnianky", RBk 15- regionálny biokoridor "Ekoton Vysokých Javorníkov Štiavnik- Dlhé pole", RBk 14- regionálny biokoridor "Ekoton Nízkych Javorníkov Mikšová-Lalinok", BY 15- genofondová lokalita "Buková".

Okresný úrad Žilina požaduje, aby z hľadiska dotknutých záujmov ochrany prírody a krajiny, boli v Návrhu plánu hospodárskych opatrení na obdobie platnosti PSoL 2021-2030, dodržané nasledovnej podmienky:

1. Na JPRL 4b10, 8b, 15a, 16a, 20d, 24, 28, 29a, 29b10, 31d, 32a, 42a, 50a, 98, 99a, 100a, 101b, 310, 316_10, 328_10, 345b10, 346_10, 347a10, 366b, kde sa vyskytuje biotop Ls 5.1- Bukové a jedľovo-bukové kvetnaté lesy (9130) je potrebné používať jemnejšie spôsoby obhospodarovania s cieľom zachovania vyššie uvedené biotopu. Pri posledných fázach obnovného rubu (doruboch), ponechať skupiny stromov materského porastu o veľkosti minimálne 4 áre (20x20m), až do ich prirodzeného rozpadu a to najmä na miestach, ako sú prameniská, mokrade, strže alebo na miestach s absenciou prirodzeného zmladenia. Na plochách s prirodzeným zmladením ponechať len jednotlivé stromy formou výstavok v minimálnom počte 5 kusov na 1 ha.
2. Na SL 048 (funkčná plocha), kde sa nachádza biotop NV Lk6-Podmáčané lúky horských a podhorských oblastí a na SL 049, kde sa vyskytujú ohrozené druhy rastlín, nebude pri približovaní drevnej hmoty prebiehať jej skladovanie na lúke.
3. Na JPRL 520a, 520c, 524b, kde sa nachádza pramenisko, mokrade a potok s chránenými druhmi, bude navrhnutý bez zásahový režim.
4. Na JPRL 485b, 502a, 499 (výskyt chránených druhov rastlín), od toku 10 m po oboch stranách, bude navrhnutý bez zásahový režim.
5. Na SL 048 (sklad), kde sa vyskytuje periodická mláka s prítomnosťou lariiev salamandier, bude udržiavaný vodný režim.
6. Na JPRL 491b, pri prípadnej lykožrútovej kalamite, bude ponechaná časť suchárov, z dôvodu zatieneia územia.
7. Na JPRL 455a, 456, 457a, 455c, 455b, 451, 454a, 455b, 455c, kde je evidovaný výskyt ohrozených druhov rastlín, bude navrhnutý bez zásahový režim.
8. Vedľa JPRL 193, kde lúka s chránenými druhmi začína na južnom okraji porastu, nebude pri približovaní drevnej hmoty prebiehať jej skladovanie na lúke.
9. Umelú obnovu lesných porastov používať len v nevyhnutných prípadoch. Dôsledne využívať možnosti prirodzenej obnovy lesných porastov a s tým spojené jemnejšie spôsoby hospodárenia.
10. Uprednostňovať členitejšiu priestorovú výstavbu lesných porastov, ktorú je možné docieľiť pestrejšou prirodzenou druhovou skladbou a vhodnými výchovnými zásahmi.
11. Postupnými zásahmi udržiavať a zlepšovať vekovú diferencovanosť lesov v jednotlivých JPRL.
12. Pri hospodárení v lesných porastoch dbať na prítomnosť odumretých stromov, tzv. mŕtve drevo. Jeho prítomnosť v porastoch je možné docieľiť aj ponechaním niekoľkých dutinových stromov z prirodzenej druhovej skladby na dožitie a následne ich ponechať na mieste, až do úplného rozkladu drevnej hmoty.
13. Koryta vodných tokov sa nebudú používať na približovanie dreva, ani ako približovacie linky, ani ako náhrada za približovacie linky.
14. Využívané budú ekologicke nezávadné, rozložiteľné materiály a chemické látky.
15. Diverzita mikrostanovišť bude udržiavaná (čistinky, prameniská, brehy tokov, mokriny), neprebehne tam zalesňovanie a ich funkčné plochy budú vylíšené.



16. Zachovať a podporovať obnovu prirodzených podmienok prostredia nevyhnutných pre existenciu daného biotopu a populácii druhov obývajúcich daný biotop (vodný režim, medzernatý zapoj a pod.).
17. Stromy s mimoriadnym vekom, výškou, hrúbkou alebo stromy s mimoriadnou ekologickou, krajnotvornou, genetickou hodnotou a tzv. habitátové stromy budú ponechané na dožitie.
18. V rámci prieskumu a plánu LDS (PPLDS) sa poskytne prehľad navrhovaných ciest a dopravnú mapu na posúdenie Správe CHKO Strážovské vrchy. Do PPLDS bude zapracovaný aj návrh na revitalizáciu dočasných lesných ciest.
19. Geograficky nepôvodné druhy drevín nerozširovať. Pri výchove a obnove lesných porastov prednostne odstraňovať geograficky nepôvodné druhy drevín.
20. Maloplošný holorubný hospodársky spôsob, bude používaný len v odôvodnených prípadoch a uplatňovaný bude v čo najvyššej miere podrastový hospodársky spôsob.
21. Clonné ruby sa budú realizovať vo viacerých fázach tak, aby sa zabezpečilo kvalitatívne a kvantitatívne vhodné prirodzené zmladenie drevín. Šírka clonných rubov bude realizovaná len na jednu výšku porastu a nebude zasahované do spodných etáží, okrem výrubu nepôvodných, poškodených alebo chorých drevín.
22. Vo výlíšených porastoch (uvedených v prílohe) so zachovalým prirodzeným drevinovým zložením, stupňom prirodzenosti 1 a 2 hospodáriť výlučne prírode blízkym spôsobom.
23. Zvoliť vhodnú dobu a technológie obnovy a výchovy, aby sa v čo najvyššej miere chránilo prirodzené zmladenie a diverzita drevín.
24. Porasty budú vylepšované a dopĺňané len bukom, jedľou a je potrebné zabezpečiť ich ochranu proti poškodzovaniu zverou.
25. Rýchlosť obnovy lesných porastov (s vekom 90 r. a starších) nebude podmieňovaná len navrhovanou tabuľkovou obnovnou dobou, ale pri stanovovaní vychádzať zo zdravotného stavu drevín a stupňa ekologickej stability lesnej biocenózy. V rámci LHC zabezpečiť pestrosť vekovej a výškovej štruktúry porastov.
26. Plocha obnovných prvkov v jednom poraste, bez ohľadu na jeho výmeru nesmie presiahnuť 3,00 ha, čím sa vhodne predĺži obnovná doba porastu. Obnovné prvky realizovať formou zvolnených okrajov a priamočiare geometrické tvary budú vylúčené.
27. Pri určovaní výšky etátu jednotlivých porastov a pri realizácii úmyselných ťažieb je potrebné počítat aj s určitým (odhadovaným) objemom náhodných ťažieb, vzhľadom na pretrvávajúci nárast zhoršenia zdravotného stavu lesov severozápadného Slovenska.
28. Do lesných porastov vnášať chýbajúce dreviny prirodzenej druhovej skladby, preferovať prirodzené zastúpenie obzvlášť cenných drevín (brest, javor, jarabina, jaseň, čerešňa, jedľa, buk...)
29. Vhodným hospodárením zvyšovať vekovú, výškovú a hrúbkovú diferencovanosť drevín v jednotlivých JPRL, alebo v mozaikovej štruktúre širšieho územia v rámci užívateľských celkov.
30. Vo významných biotopoch európskeho významu (uvedených v priloženej xls. Tabuľke a vyselektovaných v digitálnej vrstve vo formáte .shp), je možné uplatniť len „prírode blízke hospodárenie“ (prírode blízky hospodársky spôsob), prípadne výberkový hospodársky spôsob.
31. Pri likvidácii chorobných patogénov používať len dovoľené chemické látky a prostriedky, slúžiace na likvidáciu biotických činiteľov.
32. Chrániť vegetačný a pôdny kryt, mikroreliéf, prameniská, výmoky a podmáčané plochy lesných porastov, toky.
33. Nezalesňovať a inak odvodňovať alebo rekultivovať rašeliniská s vysokou druhovou diverzitou.
34. Zabezpečiť sústavnú starostlivosť o polička a lúky pre zver v rámci lesného pôdneho fondu.
35. Informovať verejnosť o dôležitosti udržania, resp. zlepšovania priaznivého stavu lesných biotopov.



36. V biotopoch európskeho významu je potrebné prehodnotiť výšku etátu navrhovaného v platných LHP.
37. V zachovalých lesných spoločenstvách-biocenózach, ekosystémoch a v lesoch uplatniť obnovu lesa len formou výrubu rubne zreých stromov, alebo výberkovým hospodárskym spôsobom.
38. V jednotlivých JPRL nebude tolerovaný výskyt nepôvodných druhov drevín väčší než 1%.
39. Vytvárať vhodnú štruktúru všetkých lesných porastov tak, aby sa v čo najvyššej miere uplatnila prirodzená obnova a prirodzené zastúpenie pôvodných a teda aj geneticky vhodných generácií drevín.
40. V zachovalých lesných spoločenstvách-biocenózach, ekosystémoch a v lesoch uplatniť obnovu lesa len formou výrubu rubne zreých stromov, alebo výberkovým hospodárskym spôsobom pri využití konských poťahov na približovanie drevnej hmoty (odkôrňovanie a sortimentáciu uskutočňovať v lesných porastov)
41. Vytvárať a zachovávať dvoj- a viacvrstvovú priestorovú štruktúru lesných porastov s vhodnou vekovou a hrúbkovou diferenciáciou jednotlivých porastov, prípadne v mozaikovej štruktúre širšieho územia príslušného užívateľského celku.
42. Ponechávať hrubé stromy a zvlášť cenné stromy (napr. stromy s dutinami, vhodnými hviezdnyimi otvormi, rozložené a košaté stromy, exempláre vzácných a zriedkavých pôvodných druhov drevín) v počte aspoň 2 a viac takýchto jedincov na ha (podľa možnosti konkrétnej JPR).
- V rámci JPRL alebo ich častí v ktorých je identifikovaný lesný biotop európskeho významu Ls 5.1 Bukové a jedľovo-bukové kvetnaté lesy zachovávať drevinové zloženie stromovej vrstvy (hlavné dreviny, typické dreviny, zvlášť cenné dreviny):
 - Vo 4. vegetačnom stupni: *Fagus sylvatica*, *Abies alba*, *Acer pseudoplatanus*, *Acer platanoides*, *Tilia cordata*, *Tilia platyphyllos*, *Cerasus avium* a iné dreviny.
 - v 5. a 6. vegetačnom stupni: *Fagus sylvatica*, *Abies alba*, *Picea abies* (len do 15-20%), *Acer pseudoplatanus*, *Acer platanoides*, *Ulmus glabra*, *Fraxinus excelsior*, *Sorbus aucuparia*, *Tilia cordata*, *Tilia platyphyllos*.
- V rámci JPRL alebo ich častí v ktorých je identifikovaný lesný biotop európskeho významu Ls 4 Lipovo-javorové šutinové lesy zachovávať drevinové zloženie stromovej vrstvy:
 - v 4. vegetačnom stupni: *Acer platanoides*, *Acer pseudoplatanus*, *Carpinus betulus*, *Fraxinus excelsior*, *Fagus sylvatica*, *Abies alba*, *Tilia cordata*, *Tilia platyphyllos*, *Ulmus glabra*, *Quercus petraea* agg. a iné dreviny.
 - v 5. a 6. vegetačnom stupni: *Acer pseudoplatanus*, *Fagus sylvatica*, *Fraxinus excelsior*, *Abies alba*, *Acer platanoides*, *Picea abies*, *Tilia cordata*, *Tilia platyphyllos*, *Ulmus glabra* a iné.
43. Hranica jednotlivých JPRL v maloplošných chránených územiach (ak sa nachádzajú v LC), bude totožná s obvodovou hranicou týchto území.
44. Hranica jednotlivých JPRL v území NATURA 2000, bude totožná s obvodovou hranicou týchto území. V opise porastov bude uvedený názov MCHÚ a územia NATURA 2000 (prípadne kód územia NATURA 2000).
45. Do porastov a čiastkových plôch maloplošných chránených území je v porastovej mape potrebné umiestniť značku, aby bolo jasné, kde sa nachádza prírodná rezervácia (PR) a kde prírodné pamiatky (PP).
46. V prípade spriadača kostihojového (*Callimorpha (Euplagia) quadripunctaria*) lesný až lesostepný druh nižšieho pásma listnatých lesov, je potrebné zachovanie poloootvorených, dobre oslnených lesných lemov s dostatkom kvitnúcich a nektárujúcich vyšších bylín.
47. Pre udržanie priaznivého stavu populácie ohniváčika veľkého (*Lycaena dispar*) je vhodné lokalitu pravidelne každoročne mozaikovito kosiť, avšak najlepšie pred 15. júnom alebo po 15. septembri.

48. V mieste výskytu raka riečného (*Astacus astacus*) sa nebudú uskutočňovať výraznejšie zásahy do hydrologického režimu potokov, extrémne splavovanie pôd do toku (napr. v dôsledku nevhodných lesohospodárskych zásahov do lužných lesov), regulácia toku, či úprava brehov odstránením brehových porastov.
49. V mieste výskytu hlaváča bieloplutvého (*Cottus gobio*) budú zachované hydrogeologické podmienky tokov, čiže sa tam nebude v nadmernom množstve ťažiť drevo. Zachovať vegetáciu lužných lesov v okolí tokov.
50. Pre zabezpečenie reprodukcie mlôka karpatského (*Lissotriton montandoni*) je potrebné zachovávať existujúce a vytvárať nové vodné plôšky so stojacou vodou (depresie, terénne zníženiны, podmáčané plochy s vodnou plochou prírodné jazierka, ale i koľajiská po lesnej technike).
51. Pre zachovanie priaznivého stavu obojživelníka mlôka horského (*Mesotriton alpestris*) je potrebné obnovovať a vytvárať vhodné reprodukčné lokality.
52. Pre zachovanie priaznivého stavu obojživelníkov, ako je skokan hnedý (*Rana temporaria*), skokan štíhly (*Rana dalmatina*) a ropucha bradavičnatá (*Bufo bufo*) je potrebné udržanie jestvujúcich a vytváranie nových vhodných vodných plôch (liahnísk)
53. Pre zachovanie priaznivého stavu kúnky žltobruchej (*Bombina variegata*) je potrebné zachovávať rozmnožovacie lokality- vodné plochy (periodické dažďové mláky, voda v koľajach na lesných cestách, terénne priehlbiny s vodou, mláky).
54. Salamandra škvrnitá (*Salamandra salamandra*) sa vyskytuje v potokoch a prameniskách a pre udržanie jej priaznivého stavu je potrebné zachovať vodný režim, neregulovať a neodkláňať toky.
55. Zachovanie výskytu mokradí s reprodukčným potenciálom obojživelníkom pre zachovanie potravnéj bázy úžovky obojkovej (*Natrix natrix*). Pre zachovanie druhu úžovky hladkej (*Coronella austriaca*) je potrebné udržiavať v porastoch dostatok prenikajúceho svetla.
56. Zachovať čo najrozsiahlejšie časti starých porastov bučín a jedľobučín pre zabezpečenie hniezdnej ponuky vzácnych a ojedinelých druhov avifauny, resp. realizovať „citlivé“ spôsoby lesného hospodárstva so zachovaním starých stromov. Pre dutinové hniezdiče je potrebné v porastoch ponechávať dostatok dutinových bütľavých stromov na dožitie, čo vyhovuje aj mnohým druhom bezstavovcov.
57. Pre zachovanie priaznivého stavu bociana čierneho (*Ciconia nigra*) je potrebné zabezpečiť nenarušené, resp. nízkou intenzitou narušené lesné komplexy s kľudovými zónami prevažne v zmiešaných, ale ojedinele aj v starších monokultúrnych smrekových lesoch.
58. Zabezpečiť vhodné podmienky na hniezdenie orla skalného (*Aquila chrysaetos*), čiže nerušená, bez zásahová zóna o min. priemere 500 m od hniezdiska.
59. Pre druhy ako napríklad bocian čierny (*Ciconia nigra*), včelár lesný (*Pernis apivorus*), orol skalný (*Aquila chrysaetos*), orol kriľavý (*Aquila pomarina*), sokol sťahovavý (*Falco peregrinus*), výr skalný (*Bubo bubo*), kuvičok vrabčí (*Glaucidium passerinum*), sova dlhochvostá (*Strix uralensis*), pôtik kapcavý (*Aegolius funereus*), sova lesná (*Strix aluco*), jastrab veľký/lesný (*Accipiter gentilis*) a pod. je zvyčajne potrebné zabezpečiť špecifickú ochranu hniezda a jeho širšieho okolia, tým že sa v jeho okolí časovo obmedzí, resp. upraví hospodárska činnosť. Veľkosť ochranných zón okolo hniezda je druhovo špecifická. Hospodárska činnosť aj v porastoch susediacich s určenými ochrannými zónami bude preto vykonávaná mimo hniezdneho obdobia, nakoľko môže počas hniezdenia dôjsť k vyrušovaniu vedúcemu k opusteniu znášky, či mláďat a ich úhynu.
60. V prípade dohľadania aktívnych brlohov medveďa hnedého (*Ursus arctos*), vlka dravého (*Canis lupus*) a dohľadania vodiacej matky mačky divej (*Felis sylvestris*), bude lesohospodárska činnosť v danej oblasti obmedzená.
61. V okolí tokov je potrebné zachovať vegetáciu lužných lesov, ktoré budú slúžiť vydre riečnej (*Lutra lutra*), ako úkryt a potravinová základňa.



62. Pre lesné druhy netopierov (*Chiroptera*), s väzbou na úkryty v porastoch s vyšším vekom (staré stromy s dutinami, prasklinami a pod.), bude zachované zastúpenie starých stromov v lesných porastoch.

Okresný úrad Žilina, po oboznámení sa so všetkými podkladmi (oznámenia, stanovisko Správy CHKO Kysuce č. CHKO KY 34/2020 zo dňa 11.02.2020 a Správy CHKO Strážovské vrchy č. CHKOSV/15-001/2020 zo dňa 04.02.2020) pre vydanie vyjadrenia, za predpokladu dodržania vyššie uvedených podmienok konštatuje, že plánovanou činnosťou budú dotknuté záujmy ochrany prírody a krajiny v prijateľnej miere a že z hľadiska dotknutých záujmov ochrany prírody a krajiny nemá námietky voči návrhu hospodárskych opatrení na obdobie platnosti PSoL 2021-2030. Vyššie uvedené opatrenia zadefinované z hľadiska ochrany prírody a krajiny majú za cieľ v predloženej dokumente ochrany prírody a krajiny najmä stanoviť rámec zlepšenia stavu biotopov, lesných spoločenstiev a biocenózy lesa ako národného, kultúrneho a prírodného dedičstva.

Toto záväzné stanovisko nenahrádza iné stanoviská, rozhodnutia (výnimky, súhlasy) potrebné podľa zákona a vyjadrenia, súhlasy alebo rozhodnutia potrebné podľa iných platných právnych noriem.

Okresný úrad Žilina
odbor starostlivosti o životné prostredie
Vysokoškolákov 8556/33B
010 08 Žilina
-1-



Ing. arch. Pavel Kropitz
vedúci odboru

Príloha:

Podklady od ŠOP SR CHKO Kysuce (CD)

Na vedomie

ŠOP SR, Správa CHKO Kysuce, U Tomali 1511, 022 01 Čadca

ŠOP SR, Správa CHKO Strážovské vrchy, Orlové 189, 017 01 Považská Bystrica

