DOČASNÉ DOPRAVNÉ ZNAČENIE 2. ÚSEK

M 1:500

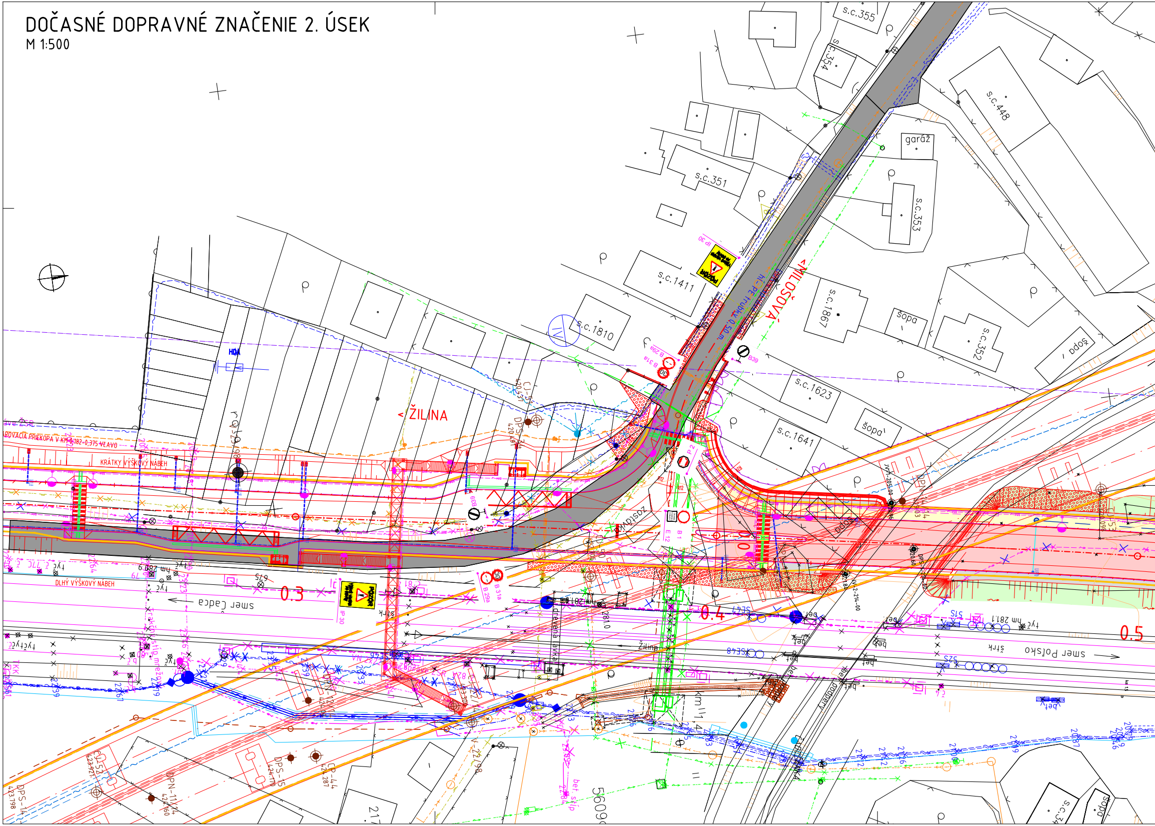

< ŽILINA
< MILOŠOVÁ
smer Čadca
smer Poľsko
Žilina
0.3
0.4
0.5
s.č.355
s.č.354
s.č.448
s.č.351
s.č.353
garáž
s.č.1411
s.č.1810
s.č.1867
šopa
s.č.352
s.č.1623
s.č.1641
HDA
ODVODŇOVACIA PRIEKOPA V KM 0,182-0,375 VĽAVO
KRÁTKY VÝŠKOVÝ NÁBEH
DLHÝ VÝŠKOVÝ NÁBEH
hl-PE rúrky 0,50 m
POZOR
IP 30
B 29a
B 31a
B 39
B 1
E 12
P 2
DPS-14
DPS-15
DPN-11/14
CP-14
CJ-5
VN-1-2-11
VN-2-2H-00
hm 281,0
hm 281,1
štrk
tyč
bet.
drevená lávka
pripojky
5609

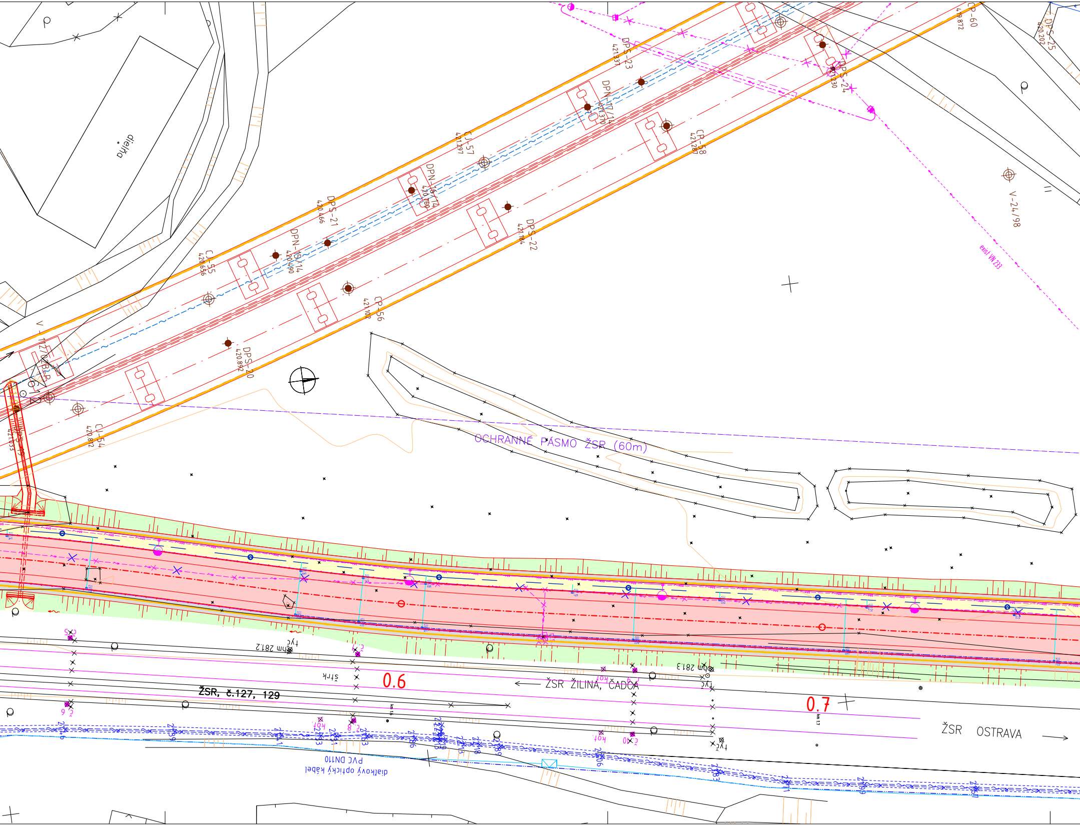
dielňa
DPS-23
421.337
CP-60
419.872
DPS-25
420.202
DPN-17/14
421.370
CJ-57
421.297
DPS-24
421.230
CP-58
421.287
DPN-16/14
420.780
DPS-21
420.466
DPN-15/14
420.490
CJ-55
420.656
DPS-22
421.184
CP-56
421.102
V-24/98
DPS-20
420.892
CJ-54
420.812
OCHRANNÉ PÁSMO ŽSR (60m)
ŽSR, č.127, 129
0.6
0.7
ŽSR ŽILINA, ČADCA
ŽSR OSTRAVA
km 281.2
km 281.3
tyč
štrk
kót
PVC DN110
diaľkový optický kábel

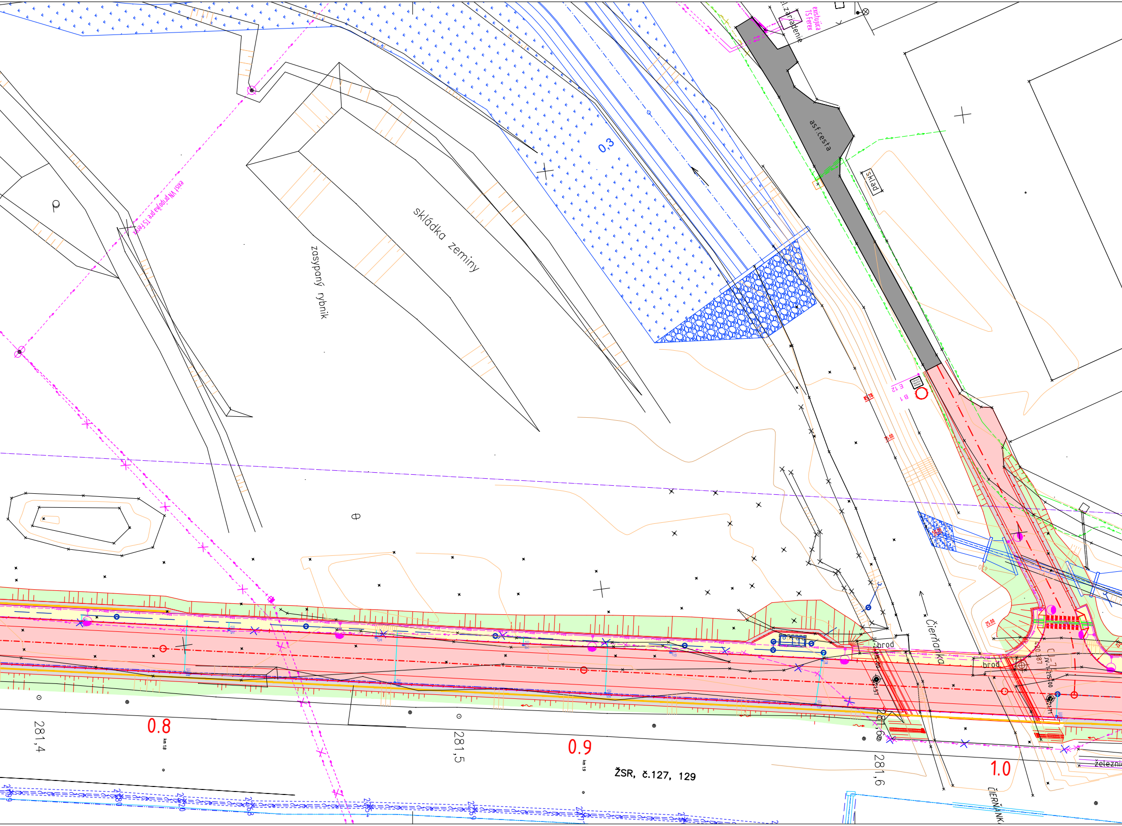
el.zariadenie
existujúca TS Ferex
asf.cesta
sklad
exist. VN prípojka pre TS Ferex
0,3
skládka zeminy
zasypaný rybník
Čierňanka
brod
brod
281,4
0.8
281,5
0.9
ŽSR, č.127, 129
281,6
1.0
ČIERŇANKA
železni

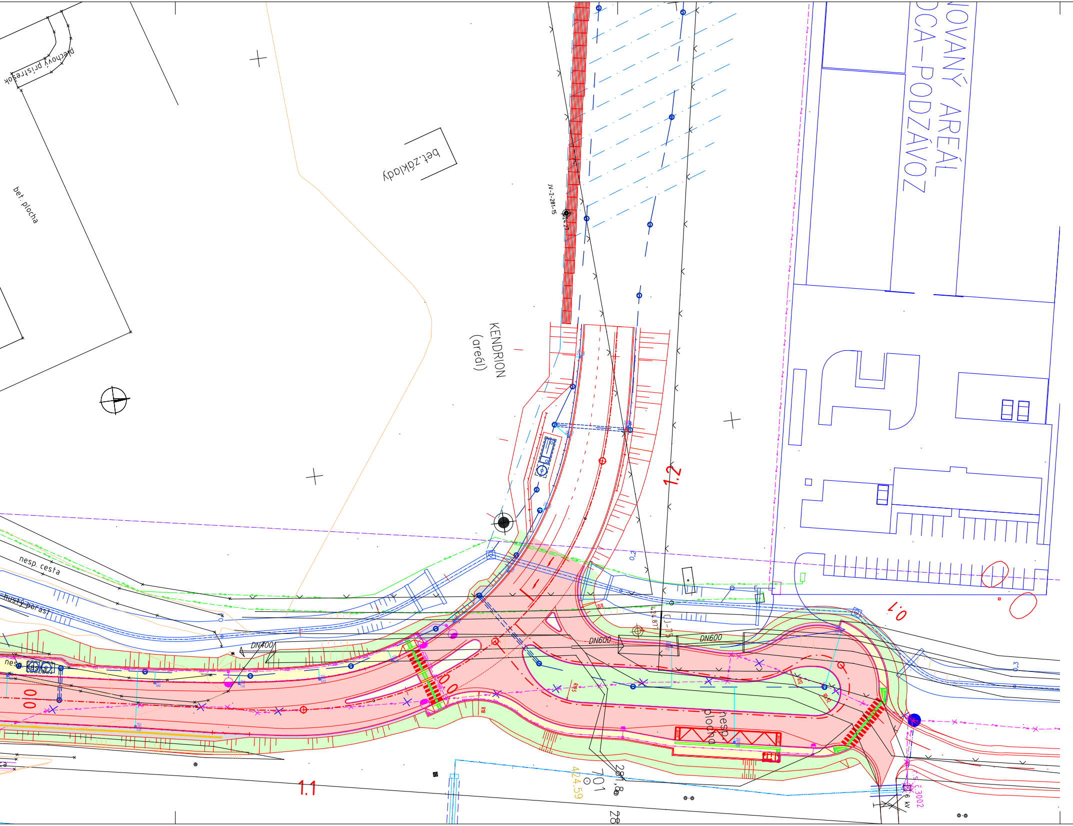
plechový přístřešok
bet.plocha
bet.základy
KENDRION
(areál)
JV-2-281-15
OVANÝ AREÁL
CA–PODZÁVOZ
nesp. cesta
hustý porast
DN400
DN600
DN600
424.877
CJ-75
0,2
0,3
1.2
0,1
0,0
0,0
1.1
R12
R19,5
nesp.
plocha
BUS
BUS
424.59
701
281,8
28
r.s. č.3002
6 kV

LEGENDA:

▨	EXISTUJÚCA CESTA
▨	CESTA VO VÝSTAVBE – VOZOVKA
▨	CESTA VO VÝSTAVBE – KRAJNICA
▨	CESTA VO VÝSTAVBE – SVAHY

POZNÁMKA :

ZVISLÉ DOPRAVNÉ ZNAČKY MUSIA BYŤ VYHOTOVENÉ V ZMYSLE STN 01 8020 V REFLEXNEJ ÚPRAVE,
VYHOTOVENÉ BUDÚ VO ZVÄČŠENEJ VEĽKOSTI. ZNAČKY BUDÚ UMIESTNENÉ NA ČERVENO-BIELYCH STĹPIKOCH.
SPODNÝ OKRAJ NAJNIŽŠIE UMIESTNENÝCH DOPRAVNÝCH ZNAČIEK (VRÁTANE DODATKOVÝCH TABULIEK)
JE VO VÝŠKE MIN. 1,20m NAD ÚROVŇOU VOZOVKY.
NEVYHOVUJÚCE DOPRAVNÉ ZNAČKY SA ODSTRÁNIA.

TABUĽKA ZMIEN

Č.	TEXT ZMENY - ODÔVODNENIE	DÁTUM	PODPIS
a			
b			
c			

NÁZOV STAVBY

DIAĽNICA D3
ČADCA, BUKOV - SVRČINOVEC

VEREJNÝ OBJEDNÁVATEĽ: NÁRODNÁ DIAĽNIČNÁ SPOLOČNOSŤ	NÁRODNÁ DIAĽNIČNÁ SPOLOČNOSŤ, a.s. Dúbravská cesta 14 841 04 Bratislava	PEČIATKA
	HLAVNÝ INŽINIER STAVBY: ING. Z. BODNÁR	DÁTUM, PODPIS
STAVEBNÝ DOZOR: BUNG Slovensko s.r.o. INFRAM	INŽINIERSKE ZDRUŽENIE BUNG - INFRAM Ružová dolina 6, 821 08 Bratislava	PEČIATKA
	STAVEBNO TECHNICKÝ DOZOR: ING. M. KASANICKÝ	DÁTUM, PODPIS
ZHOTOVITEĽ STAVBY: STRABAG PORR HOCHTIEF	ZDRUŽENIE D3 ČADCA, BUKOV Mlynské Nivy 61/A, 825 18 Bratislava	PEČIATKA
	RIADITEĽ STAVBY: J. OZOROCZY	PODPIS
	KOORDINÁTOR DOKUMENTÁCIE: ING. ARCH. V. MINX	DÁTUM, PODPIS
GENERÁLNY PROJEKTANT : AMBERG ENGINEERING	AMBERG ENGINEERING SLOVAKIA, s.r.o. Somolického 1/B, 811 06 Bratislava	PEČIATKA
	Č. ZÁKAZKY: AP/2015/158/01	
	RIADITEĽ PROJEKTU: ING. I. BRIGANT	PODPIS
	HL. INŽ. PROJEKTU: ING. M. SVETLÁNSKY	DÁTUM, PODPIS

2. ÚSEK KM 0,400 - 1,175 691
D 125-00 DRS

PROJEKTANT OBJEKTU: AMBERG ENGINEERING	ZODPOVEDNÝ PROJEKTANT:	ING. D. VONGREJ Vongrej	VYPRACOVAL:	ING. D. VONGREJ Vongrej
	KOORDINÁTOR DOKUMENTÁCIE:	ING. M. ŠEBESTA Sebesta	KONTROLOVAL:	ING. M. JAKLOVSKÁ
	SÚRADNICOVÝ SYSTÉM:	S-JTSK, REALIZÁCIA JTSK	KÓD PRÍLOHY :	D125000DRS 702 2017-10 X0
KRAJ: ŽILINSKÝ SAMOSPRÁVNY KRAJ	KATASTRÁLNE ÚZEMIE:	ČADCA	DÁTUM TLAČE:	10/2017
NÁZOV OBJEKTU: 125-00 MIESTNA KOMUNIKÁCIA V KM 39,200 - 40,300 D3 V PODZÁVOZE			FORMÁT:	22xA4
			MIERKA:	1:500
			ÚČEL:	DRS
			ČÍS. ZÁKAZKY:	AP/2015/158/01
NÁZOV PRÍLOHY: DOČASNÉ DOPRAVNÉ ZNAČENIE 2. ÚSEK			ČÍS. PRÍLOHY: 702	ČÍS. SÚPRAVY: