

Voľný klad listov

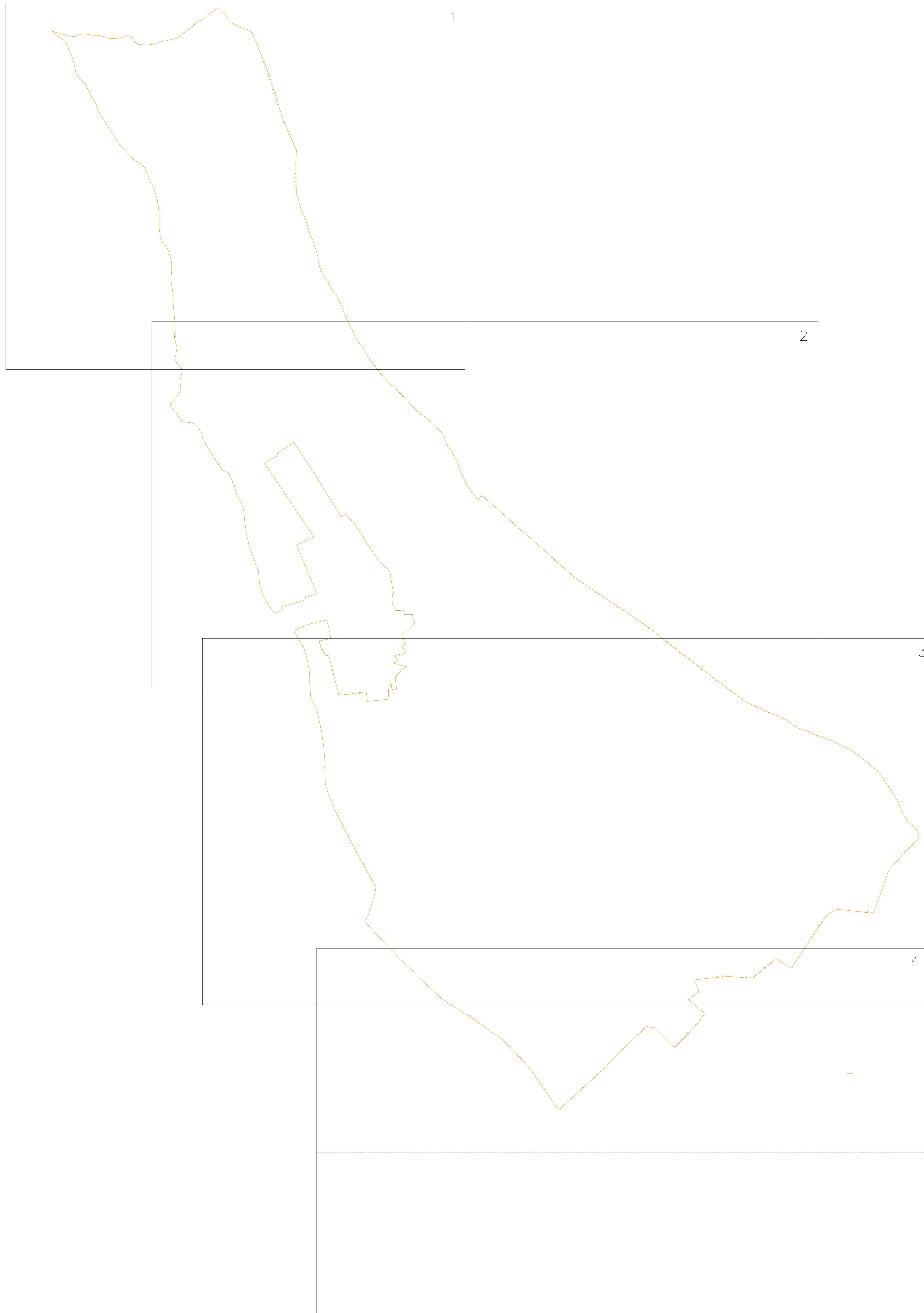

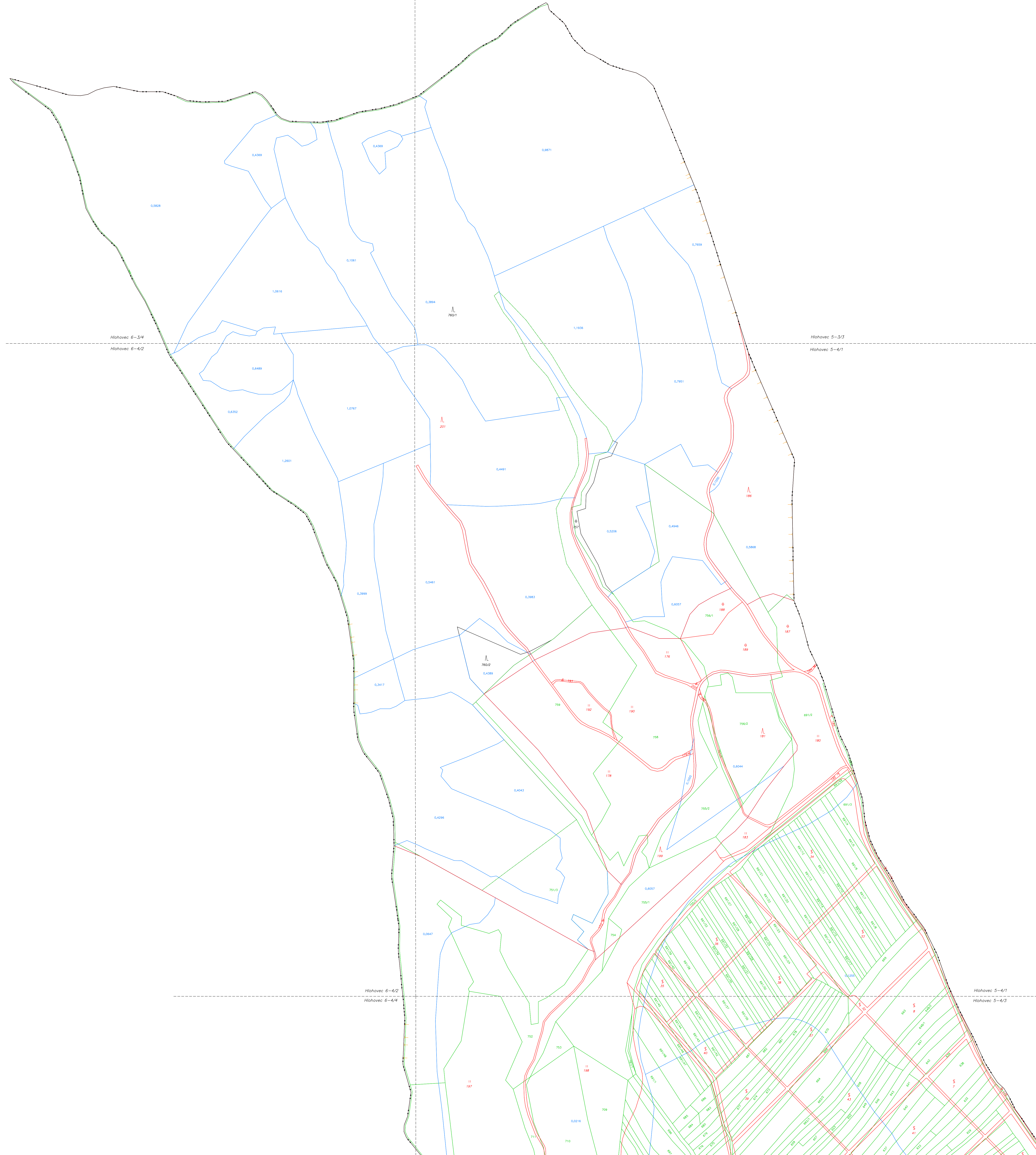

Legenda:

- RPS2 stav parcel EKN
- RPS1 stav parcel CKN
- hranica obvodu PPU
- hodnotová mapa
- komisionálne odhližené druhy pozemkov
- - - klad mapových listov
- hranica katastrálneho územia
- hranica zastavaného územia



Objaviteľ: Tekdan, spol. s r.o. Bjaronova 3 Bratislava 811 05		Miesto: Horné Trhovište Register pôvodného stavu Mapa registra pôvodného stavu	Dátum: 14.9.2021 Miesto a prírodný útvar: Ing. Miroslav Dvorník S-JTSK	Dátum: 16.9.2021 Miesto a prírodný útvar: Ing. Milan Mojčímik S-JTSK	Dátum: 16.9.2021 Miesto a prírodný útvar: Ing. Milan Mojčímik S-JTSK
Mesto: Hlohovec Katastrálne územie: Hlohovec		Katastrálne územie: Horné Trhovište Register pôvodného stavu	Dátum: 05/2021 Miesto a prírodný útvar: 02/2022		
Miesto a prírodný útvar: 14.9.2021 Miesto a prírodný útvar: Ing. Miroslav Dvorník S-JTSK	Miesto a prírodný útvar: 16.9.2021 Miesto a prírodný útvar: Ing. Milan Mojčímik S-JTSK	Miesto a prírodný útvar: 16.9.2021 Miesto a prírodný útvar: Ing. Milan Mojčímik S-JTSK	Miesto a prírodný útvar: 16.9.2021 Miesto a prírodný útvar: Ing. Milan Mojčímik S-JTSK		
Miesto a prírodný útvar: 1:2 000 Miesto a prírodný útvar: AD+ Miesto a prírodný útvar: 1/4	Miesto a prírodný útvar: 1:2 000 Miesto a prírodný útvar: AD+ Miesto a prírodný útvar: 1/4		Miesto a prírodný útvar: 1:2 000 Miesto a prírodný útvar: AD+ Miesto a prírodný útvar: 1/4		

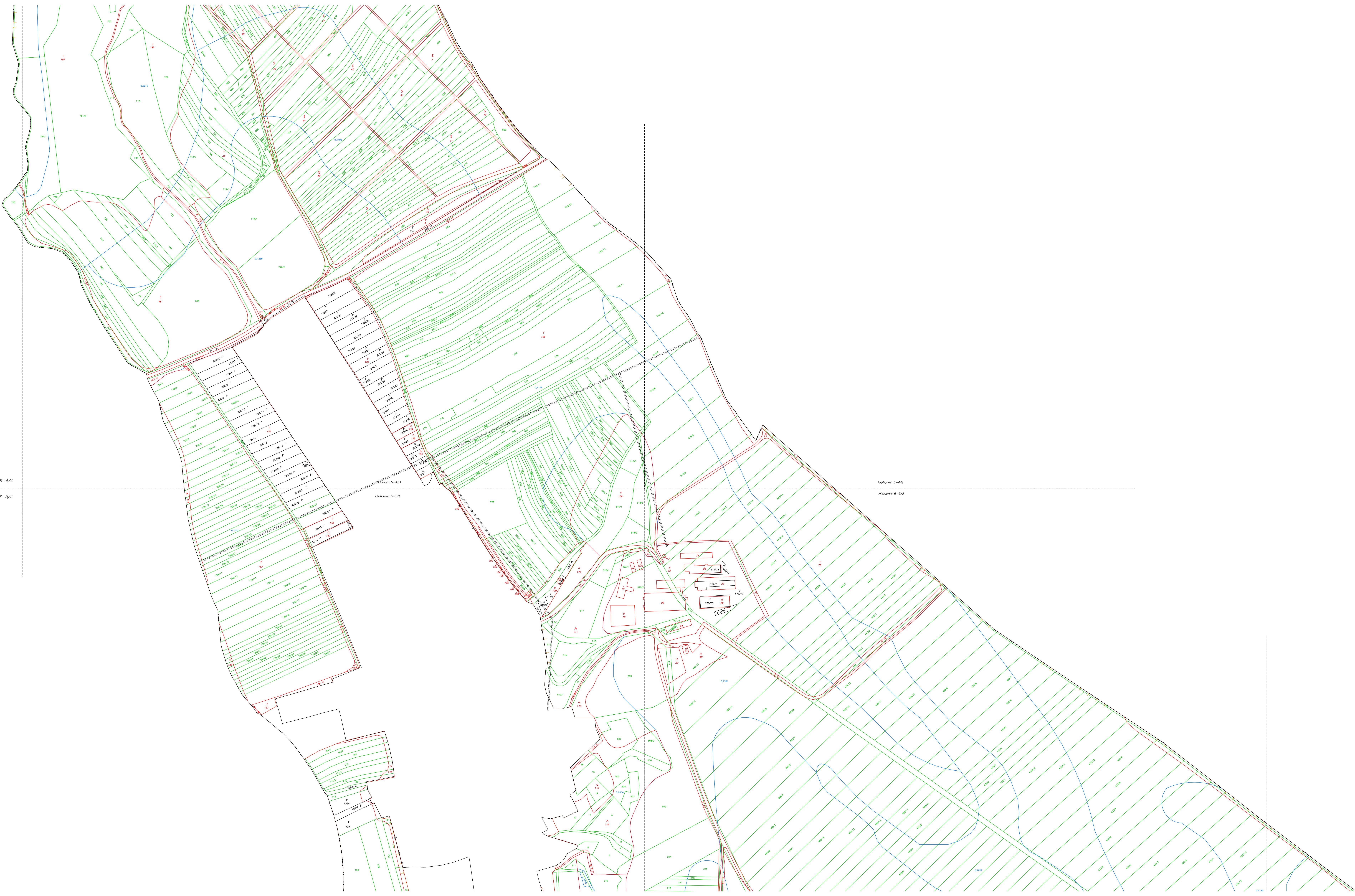

Hlohovec 6-4/4
Hlohovec 6-5/2

Hlohovec 5-5/7

Hlohovec 5-4/4
Hlohovec 5-5/2

Legenda:

- RP52 sta parcel DN
- RP51 sta parcel CN
- hranica obvodu PRQ
- hodnotový mapy
- komparatívne odlišované diely pozemkov
- hranica katastrálneho územia
- hranica katastrálneho územia
- hranica katastrálneho územia

S
↑

Titulár: Tekdan, spol. s r.o. Bieranova 3 Bratislava 811 05	Titulár: Ernavský Horné Ernavce PPO Horné Ernavce	Titulár: Hlohovec Hlohovec PPO Horné Ernavce	Titulár: Horné Ernavce 00-IT-PLD
Dátum: 14.8.2021		Dátum: 14.8.2021	
Miesto: Hlohovec		Miesto: Hlohovec	
Mierka: 1:2 000		Mierka: 1:2 000	
List: 2/4		List: 2/4	

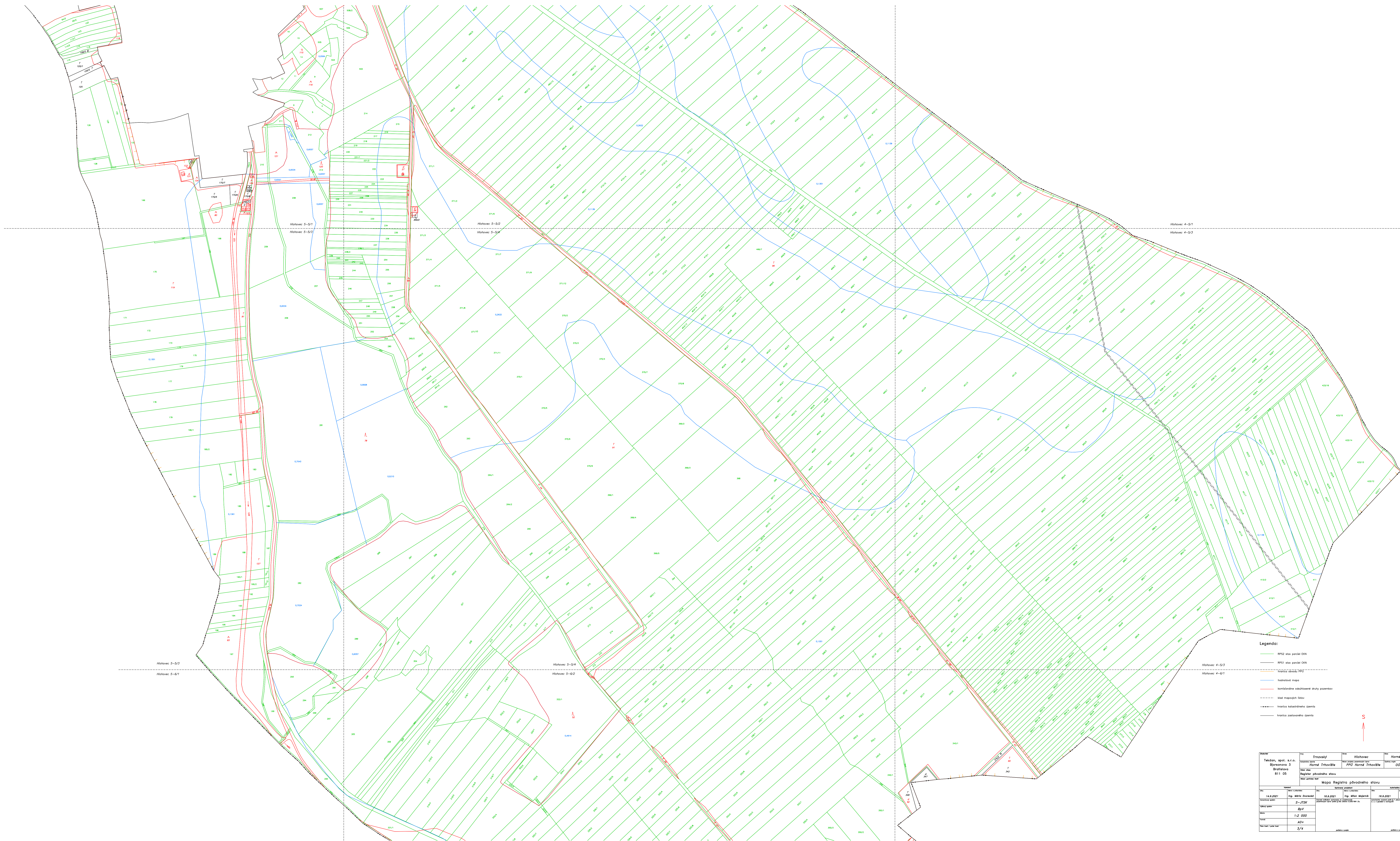

Múhosce 3		Múhosce 4	
Parcel 1	Parcel 2	Parcel 3	Parcel 4
Parcel 5	Parcel 6	Parcel 7	Parcel 8
Parcel 9	Parcel 10	Parcel 11	Parcel 12
Parcel 13	Parcel 14	Parcel 15	Parcel 16
Parcel 17	Parcel 18	Parcel 19	Parcel 20
Parcel 21	Parcel 22	Parcel 23	Parcel 24
Parcel 25	Parcel 26	Parcel 27	Parcel 28
Parcel 29	Parcel 30	Parcel 31	Parcel 32
Parcel 33	Parcel 34	Parcel 35	Parcel 36
Parcel 37	Parcel 38	Parcel 39	Parcel 40
Parcel 41	Parcel 42	Parcel 43	Parcel 44
Parcel 45	Parcel 46	Parcel 47	Parcel 48
Parcel 49	Parcel 50	Parcel 51	Parcel 52
Parcel 53	Parcel 54	Parcel 55	Parcel 56
Parcel 57	Parcel 58	Parcel 59	Parcel 60
Parcel 61	Parcel 62	Parcel 63	Parcel 64
Parcel 65	Parcel 66	Parcel 67	Parcel 68
Parcel 69	Parcel 70	Parcel 71	Parcel 72
Parcel 73	Parcel 74	Parcel 75	Parcel 76
Parcel 77	Parcel 78	Parcel 79	Parcel 80
Parcel 81	Parcel 82	Parcel 83	Parcel 84
Parcel 85	Parcel 86	Parcel 87	Parcel 88
Parcel 89	Parcel 90	Parcel 91	Parcel 92
Parcel 93	Parcel 94	Parcel 95	Parcel 96
Parcel 97	Parcel 98	Parcel 99	Parcel 100



- Legenda:**
- RP12 stav parcel EHN
 - RP11 stav parcel EHN
 - hranica obvodu PPD
 - hranová mapa
 - kombinované odlišované drúhy pozemkov
 - územ. hranice katastrálneho územia
 - hranice katastrálneho územia
 - hranice zastavaného územia



Titulár: Tlaková, spol. s r. o. Bystrá 3 811 05		Titulár: Trnavský Horné Trhovište Register súdneho územia		Titulár: Hlohovec PPD Horné Trhovište		Titulár: Horné Trhovište OD-TT-PLD	
Mapa registra pôvodného stavu							
Dátum: 14.8.2021 Miesto: S-JTEK Úroveň: BpV Mierka: 1:2 000 Formát: A2x Číslo listu: 4/4	Dátum: 14.8.2021 Miesto: Ing. Milan Mlýnský		Dátum: 14.8.2021 Miesto: Ing. Milan Mlýnský		Dátum: 02/2022		