

PROJEKT POZEMKOVÝCH ÚPRAV PAVLICE  
REGISTER PŮVODNÉHO STAVU

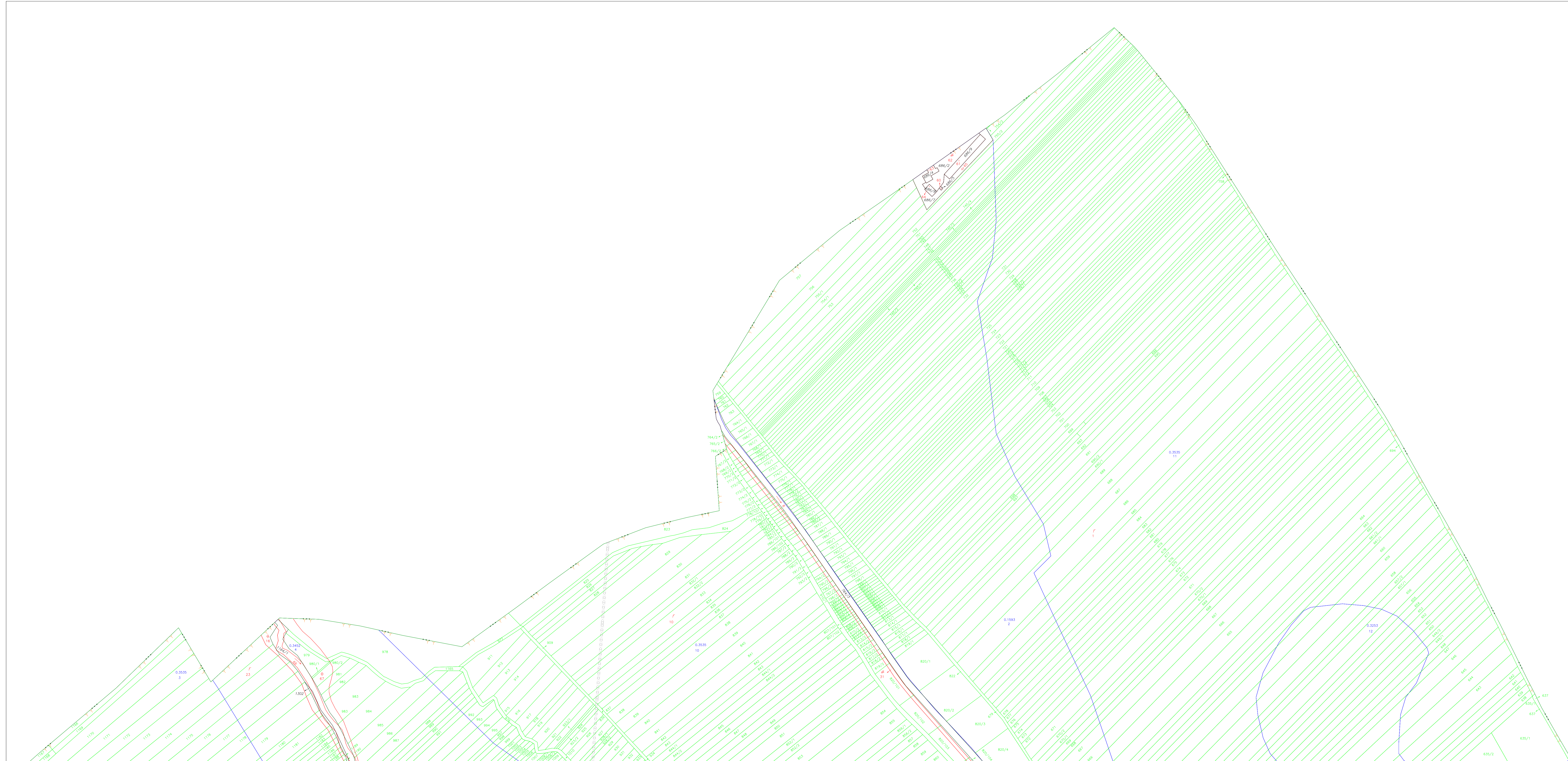

Spracoval: "Združenie spoločnosti PPU"  
zastúpené obchodnou spoločnosťou TEK DAN spol. s r. o.

Okres: Trnava  
Obec: Pavlice  
Katastrálne územie: Pavlice

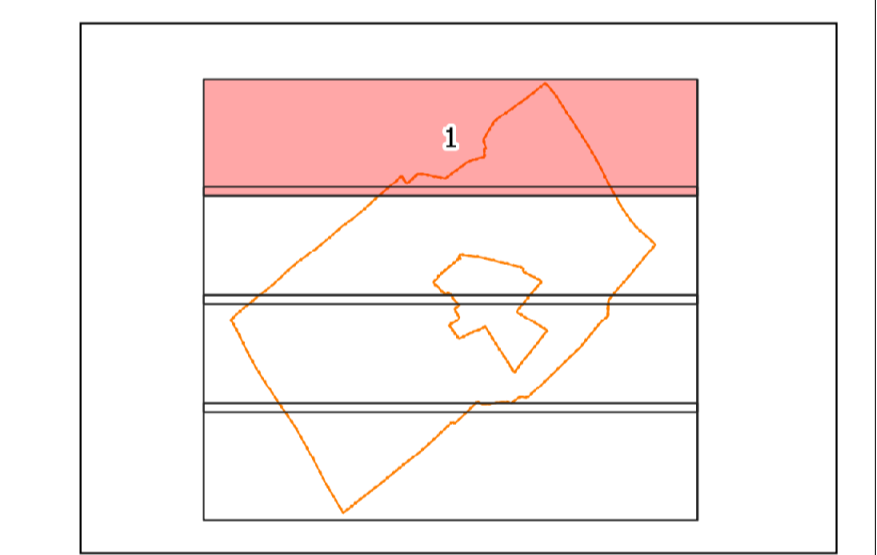
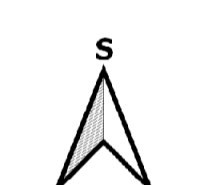

Legenda

- 763/2 parcely registra pôvodného stavu "C\_KN"
- 839 parcely registra pôvodného stavu "E\_KN"
- 839 areály hodnoty pozemkov
- 839 hranica obvodu PPÚ
- 839 hranica katastrálneho územia
- 839 hranica zastavaného územia obce
- 839 komisionálne odsúhlasené objekty druhov pozemkov
- 839 rozsah vecného bremena
- 839 hranica chránenej skutočnosti

„Financované z prostriedkov EPRV 2014-2020“

Zaštatiteľ: "Združenie spoločnosti PPU" zastúpené obchodnou spoločnosťou TEK DAN spol. s r. o. všeobecným sídlom v Bratislave Býhosovova 3, 811 03 Bratislava	Kraj: Trnavský	Okres: Trnava	Obec: Pavlice
Katastrálne územie: Pavlice	Názov prevádzky pozemkových úprav: PPÚ Pavlice	Správny orgán: OU Trnava PLO	Zaštatiteľ, priezvisko: 7/2021
Názov etapy: Mapa registra pôvodného stavu	Register pôvodného stavu		Koniec prác: 2/2022
Názov grafickej časti: Mapa registra pôvodného stavu			
Vyhovetel: Meno a priezvisko: 11.02.2022 Marek Vanek	Operatívny projektant: Meno a priezvisko: 11.02.2022 Ing. Irena Hurmíková	Atestované overil: Meno a priezvisko: 11.02.2022 Ing. Drahomír Halčin	
Súradnicový systém: S-JTSK	Oblasť aplikácie systému súradnicového systému podľa 137a zákona č. 330/1991 Zb.		
Výkresový systém: BpV	Materiál: 1:2000		
Formát: A1+	Číslo časti / počet častí: 1/4		