

•  
•  
Podľa rozdeľovníka  
•  
•

Váš list číslo/zo dňa	Naše číslo	Vybavuje/linka	Trenčín
30.04.2021	OU-TN-PLO2-2021/015815-002	Ing. Renáta Červeňanová/593	12. 05. 2021

Vec

Oznámenie o začatí konania o obmedzení využívania funkcií lesov na lesných pozemkoch v k.ú. Timoradza a v k.ú. Bobotská Lehota v ochranných pásmach stavby TN\_Krásna Ves, VNV 258, VNK, VNV, SO 01 - VN káblové vedenie

Na Okresný úrad Trenčín, pozemkový a lesný odbor bola dňa 30.04.2021 doručená žiadosť Západoslovenskej distribučnej, a.s., Čulenova 6, 816 47 Bratislava, IČO 36361518, v zastúpení na základe poverenia č. 1/2018-5 z 02.01.2018 Ing. Mgr. Tomášom Kralovičom, Odborárske nám.2506/4, 811 07 Bratislava (ďalej len "žiadateľ"), na vydanie rozhodnutia o obmedzení využívania funkcií lesov na lesných pozemkoch v k.ú. Bobotská Lehota a Timoradza podľa zákona č. 326/2005 Z.z. o lesoch v neskl. znení (ďalej len "zákon o lesoch") v ochranných pásmach stavby "TN Krásna ves, VNV 258, VNK, VNV", stavebný objekt SO 01 - VN káblové vedenie.

Podaním žiadosti začalo konanie podľa § 7 odsek 1 písm. c) a nasl. zákona o lesoch a podľa ustanovení zákona č. 71/1967 Zb. o správnom konaní v neskl. znení (ďalej len "zákon o správnom konaní").

K žiadosti bolo priložené:

- poverenie ev. číslo 1/2018-5 z 02.01.2018 od Západoslovenská distribučná, a.s. v zastúpení JUDr. Szabolcsom Hodosym, pre Ing. Mgr. Tomáša Kraloviča
- správny poplatok vo výške 30,00 eur
- súpis dotknutých pozemkov z 19.04.2021
- geometrický plán č. 34125361-460/2020 vyhot. GEOplán Trenčín s.r.o., Dolný Šianec 1, 911 01 Trenčín na vyznačenie vecného bremena na priznanie práva uloženia inžinierskych sietí, overený Okresným úradom Trenčín, katastrálnym odborom dňa 12.01.2021 pod č. 11/21
- geometrický plán č. 34125361-461/2020 vyhot. GEOplán Trenčín s.r.o., Dolný Šianec 1, 911 01 Trenčín na vyznačenie vecného bremena na priznanie práva uloženia inžinierskych sietí, overený Okresným úradom Trenčín, katastrálnym odborom dňa 01.02.2021 pod č. 13/2021
- kópia súhlasu zástupcu Pozemkového spoločenstva Urbár Timoradza, 956 52 Timoradza 1, IČO 36124087 so vstupom na pozemok
- kópia súhlasu zástupcu Urbariátu Bobot-Lehota, pozemkové spoločenstvo, Motešice 245, 913 26 Motešice, IČO 31826008
- kópia rozhodnutia obce Bobot č StÚ OUBo 283/2018-02/Mi z 15.11.2018 o povolení stavby TN\_Krásna Ves, VNV 258, VNK, VNV SO 01 - VN káblové vedenie, právoplatné 17.12.2018
- projektová dokumentácia pre realizáciu stavby "TN\_Krásna Ves, VNV 258, VNK, VNV", SO 01 - VN káblové vedenie č.zák. L13.0758.17.0004 z 12/2008 vypracovaná Ing. Branislavom Smoradom.

Telefón	E-mail	Internet	IČO
+421327411593	plol.tn@minv.sk	www.minv.sk	00151866

Okresný úrad Trenčín, pozemkový a lesný odbor si ku konaniu obstaral výpisy z listov vlastníctva (ďalej len "LV") z informačného systému verejnej správy OverSi:

LV č. 591 v k.ú. Timoradza

LV č.455, 940, 941, 942, 943 v k.ú. Bobotská Lehota

a údaje z platného Programu starostlivosti o lesy pre lesný celok Slatina nad Bebravou pre roky 2012-2021.

Podľa § 67 odsek 8 zákona o lesoch na konanie v prvom stupni podľa tohto zákona je príslušný orgán štátnej správy lesného hospodárstva, v ktorého územnom obvode leží najväčšia časť lesných pozemkov, ktorých sa konanie týka. Okresný úrad Trenčín, pozemkový a lesný odbor vyhodnotil, že najväčšia časť lesných pozemkov, ktorých sa konanie týka, leží v okrese Trenčín. Katastrálne územie Timoradza leží v okrese Bánovce nad Bebravou a je v miestnej príslušnosti Okresného úradu Bánovce nad Bebravou, pozemkový a lesný odbor. Katastrálne územie Bobotská Lehota leží v okrese Trenčín a je v miestnej príslušnosti Okresného úradu Trenčín, pozemkový a lesný odbor. Navrhnutá výmera plochy obmedzenia v k.ú. Timoradza je 490 m<sup>2</sup> z lesného pozemku p. CKN č. 952/1 a v k.ú. Bobotská Lehota je navrhnutá výmera plochy obmedzenia 597 m<sup>2</sup> z lesných pozemkov p. CKN č. 363 a č. 384. Obmedzením sú dotknuté lesné pozemky v k.ú. Bobotská Lehota vedené v registri E katastra nehnuteľností pod p. EKN č. 671/31, č.671/631, 671/731, 671/831, 124/9 a v k.ú. Timoradza p.EKN č. 952.

Predmetom stavby "TN\_Krásna Ves, VNV 258, VNK, VNV" bola demontáž existujúceho vonkajšieho (vzdušného) elektrického vedenia na lesnom pozemku p. CKN č.952/1 v k.ú. Timoradza a p.CKN č. 363 a č. 384 v k.ú. Bobotská Lehota a následné uloženie elektrického podzemného káblového vedenia vrátane trubkového rozvodu HDPE 40 (optický kábel), na dotknutých lesných pozemkoch. Uložením podzemného kábla do zeme sa zmenší jestvujúce ochranné pásmo elektrovodu na šírku 1 m na každú stranu od osi podzemného kábla, spolu bude ochranné pásmo široké 2 m. Výsledkom konania by malo byť vydanie rozhodnutia o obmedzení využívania funkcií lesov na ploche ochranného pásma 490 m<sup>2</sup> na lesnom pozemku p. CKN č. 952/1 v k.ú. Timoradza a na ploche ochranného pásma 597 m<sup>2</sup> na lesnom pozemku p. CKN č. 363 a č. 384 v k.ú. Bobotská Lehota na dobu životnosti stavby.

Ochranné pásmo vonkajšieho podzemného elektrického vedenia je vymedzené zvislými rovinami po oboch stranách krajných káblov vedenia vo vodorovnej vzdialenosti meranej kolmo na toto vedenie od krajného kábla. Táto vzdialenosť je 1 m pri napätí do 110 kV vrátane vedenia riadiacej regulačnej a zabezpečovacej techniky. V ochrannom pásme vonkajšieho podzemného elektrického vedenia a nad týmto vedením je okrem prípadov podľa § 43 odseku 14 zák. č. 251/2012 Z.z. o energetike a o zmene a doplnení niektorých zákonov v neskl. znení zakázané zriaďovať stavby, konštrukcie, skládky, vysádzať trvalé porasty a používať osobitne ťažké mechanizmy, vykonávať bez predchádzajúceho súhlasu prevádzkovateľa elektrického vedenia zemné práce a iné činnosti, ktoré by mohli ohroziť elektrické vedenie, spoľahlivosť a bezpečnosť prevádzky, prípadne sťažiť prístup k elektrickému vedeniu.

Dotknuté lesné pozemky sú v platnom Programe starostlivosti o lesy pre lesný celok Slatina nad Bebravou pre roky 2012-2021 zriadené ako ochranné pásma existujúceho vonkajšieho elektrovodu E21, E22. Obhospodarovateľom lesných pozemkov je Urbariát Bobot-Lehota, pozemkové spoločenstvo a Pozemkové spoločenstvo Urbár Timoradza.

Všetkým účastníkom konania, zúčastneným osobám a dotknutým orgánom verejnej správy dáva Okresný úrad Trenčín, pozemkový a lesný odbor podľa § 33 odsek 2 zákona o správnom konaní týmto oznámením možnosť vyjadriť sa k podkladom konania, a to v lehote do 10 dní (slovom "desať" dní) odo dňa doručenia tohto oznámenia.

Podklady konania sú uložené na Okresnom úrade Trenčín, pozemkový a lesný odbor a nahliadnuť do nich možno počas úradných hodín tunajšieho úradu (po 8,00-15,00 h, ut 8,00-15,00 h, st 8,00-17,00 h, št 8,00-15,00 h, pi 8,00-14,00 h). Odporúčame vopred sa dohodnúť na telefonickom čísle 032/7411593. V prílohe prikladáme skeny geometrického plánu geometrický plán č. 34125361-460/2020 a č. 34125361-461/2020.

Účastníkom konania, ktorí nie sú známi, alebo nie je známy ich pobyt, sa táto výzva doručuje verejnou vyhláškou:  
1.Schaffer Leopold, list vlastníctva (ďalej len "LV") č.943 v k.ú. Bobotská Lehota, naposledy bytom 913 25 Bobot č. 27

2.Valko Pavol, LV č. 941 v k.ú. Bobotská Lehota (SPF), naposledy Bobot č.4

3.Števanová Božena, LV č. 942 v k.ú. Bobotská Lehota, naposledy bytom 913 25 Bobot č.262

4.Križanová Jozefína, LV č. 940 v k.ú. Bobotská Lehota, naposledy bytom 913 25 Bobot 37

Verejná vyhláška vyvesená dňa: .....

Verejná vyhláška zvesená dňa: .....

Prílohy: 2 ks geometrický plán č. 34125361-461/2020 a geometrický plán č. č. 34125361-460/2020  
1 ks lesnícka porastová mapa

Na vedomie

Obec Bobot (OVM), Bobot 56, 913 25 Bobot  
Obec Timoradza, Timoradza 1, 956 52 Timoradza

Mgr. Jana Hanzelová  
vedúca odboru

Informatívna poznámka - tento dokument bol vytvorený elektronicky

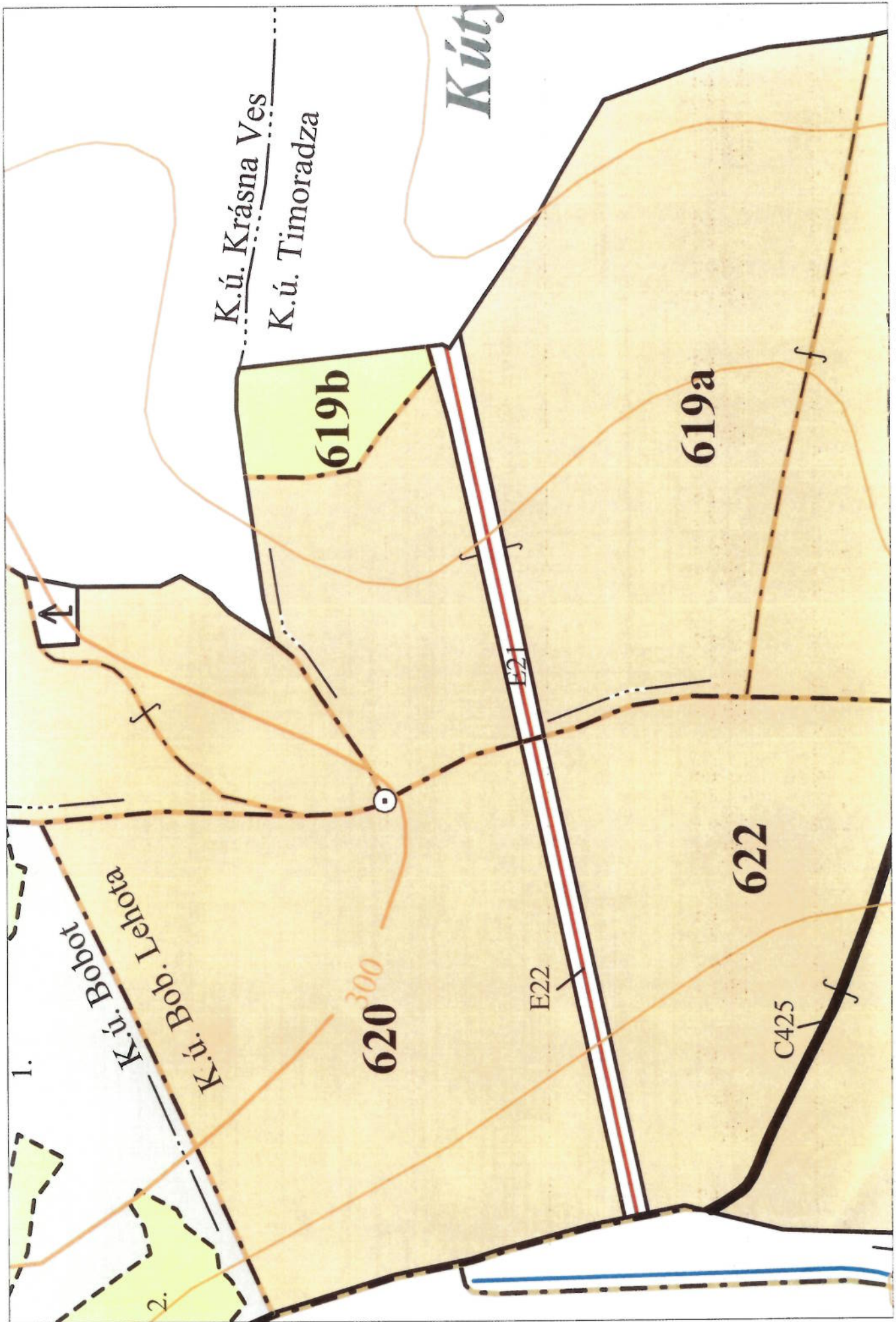

Rozdeľovník k číslu OU-TN-PLO2-2021/015815-002

Tomáš Kralovič, Odborárske námestie 2506/4, 811 07 Bratislava 1  
LESY Slovenskej republiky, štátny podnik Odštepny závod Trenčín, Hodžova 38, 911 01 Trenčín 1  
Slovenský pozemkový fond, Búdkova 36, 817 15 Bratislava 1  
Pavol Križan, Škultétyho 173/10, 958 01 Partizánske 1  
Jozef Pšenka, Jána Halašu 2632/20, 911 08 Trenčín 8  
Pozemkové spoločenstvo Urbár Timoradza, Timoradza 1, 956 52 Podlužany pri Bánovciach nad Bebravou  
Urbariát Bobot – Lehota, pozemkové spoločenstvo, Bobot, 913 25 Bobot  
Národná agentúra pre sieťové a elektronické služby, Ulica Kollárova 543/8, 917 01 Trnava 1  
OKRESNÝ ÚRAD BÁNOVCE NAD BEBRAVOU, POZEMKOVÝ A LESNÝ ODBOR, Námestie Ľ. Štúra 7/7,  
957 01, Bánovce nad Bebravou



spoplatnene podľa zák. č. 145/95z.z.  
v znení neskorších predpisov

Geometrický plán je podkladom na právne úkony, keď údaje doterajšieho stavu výkazu výmer sú zhodné s údajmi platných výpisov z katastra nehnuteľností.

Vyhoviteľ <b>GEOplán Trenčín s.r.o.</b> Dolný Šianec 1 911 01 Trenčín IČO : 34 125 361 t.č.0905320554 e-mail: annahola.geoplan@gmail.com	Kraj <i>Trenčiansky</i>	Okres <i>Trenčín</i>	Obec <i>Bobot</i>		
	Kat. územie <i>Bobotská Lehota</i>	Číslo plánu <i>34125361-460 / 2020</i>	Mapový list č. <i>Trenčín 4-6/42.43.44</i>		
<b>GEOMETRICKÝ PLÁN</b> <i>na vyznačenie vecného bremena na priznanie práva uloženia inž. sietí na parcely E KN č. 671/31, 671/631, 671/731, 671/831, 124/9</i>					
Vyhotoval		Autorizačne overil		Úradne overil Meno: <b>Ing. Lenka Zavřelová</b>	
Dňa: <i>7.1. 2021</i>	Meno: <i>Ing. Anna Holá</i>	Dňa: <i>7.1. 2021</i>	Meno: <i>Ing. Anna Holá</i>	Dňa: <b>12 JAN. 2021</b>	Číslo: <i>11/21</i>
Nové hranice boli v prírode označené <i>inžinierskou sieťou</i>		Náležitostami a presnosťou zodpovedá predpisom		Úradne overené podľa § 9 zákona NR SR č.215/1995 Z.z. o geodézii a kartografii	
Záznam podrobného merania zmien (mer. náčrt) č. <b>110</b>		 Pečiatka a podpis <i>Anna Holá</i>		 Pečiatka a podpis <i>Lenka Zavřelová</i>	
Súradnice bodov označených číslami a ostatné meračské údaje sú uložené vo všeobecnej dokumentácii					

# VÝKAZ VÝMER

Doterajší stav				Zmeny					Nový stav					
Číslo		Výmera		Druh pozemku	Diel	k		od		Číslo parcely	Druh		Vlastník, (iná opráv. osoba) adresa, (sídlo)	
LV	parcely					ha	m2	parcele číslo	m2		parcely číslo	m2		parcely
	EKN	CKN												
<b>Stav právny</b>														
943	671/31		1748	orná p.	1			671/31	3	(671/31)	1748	orná p.)	doterajší	
	pôv.k.ú. : Bobot													
942	671/631		2808	orná p.	2			671/631	129	(671/631)	2808	orná p.)	doterajší	
	pôv.k.ú. : Bobot													
941	671/731		1206	orná p.	3			671/731	56	(671/731)	1206	orná p.)	doterajší	
	pôv.k.ú. : Bobot													
940	671/831		1963	orná p.	4			671/831	2	(671/831)	1963	orná p.)	doterajší	
	pôv.k.ú. : Bobot													
455	124/9		79	1372	lesný p.	5		124/9	407	(124/9)	79	1372	lesný p.)	doterajší
Spolu :			79	9097					597		79	9097		
<b>Stav podľa registra C KN</b>														
		363	36	1494	lesný p.					363	36	1494	lesný p.	doterajší
		384		5927	lesný p.					384		5927	lesný p.	doterajší
													22	
Spolu :			36	7421						36	7421			

**Legenda: kód spôsobu využívania:** 22 - pozemok, na ktorom je postavená inžinierska stavba - cestná, miestna a účelová komunikácia, lesná cesta, poľná cesta, chodník, nekryté parkoviško a ich súčasť  
 38 - pozemok s lesným porastom, dočasne bez lesného porastu za účelom obnovy lesa alebo po vykonaní náhodnej ťažby

**Poznámka :** Zriaďuje sa vecné bremeno na priznanie práva uloženia inžinierskych sietí ( elektrické vedenie) na parcely E KN p.č. 671/31, 671/631, 671/731, 671/831, 124/9 v uvedených dieloch v prospech spoločnosti Západoslovenská distribučná, a.s., Čulenova 6, 816 47 Bratislava.



k.ú. Timoradza  
k.ú. Bobotská Lehota

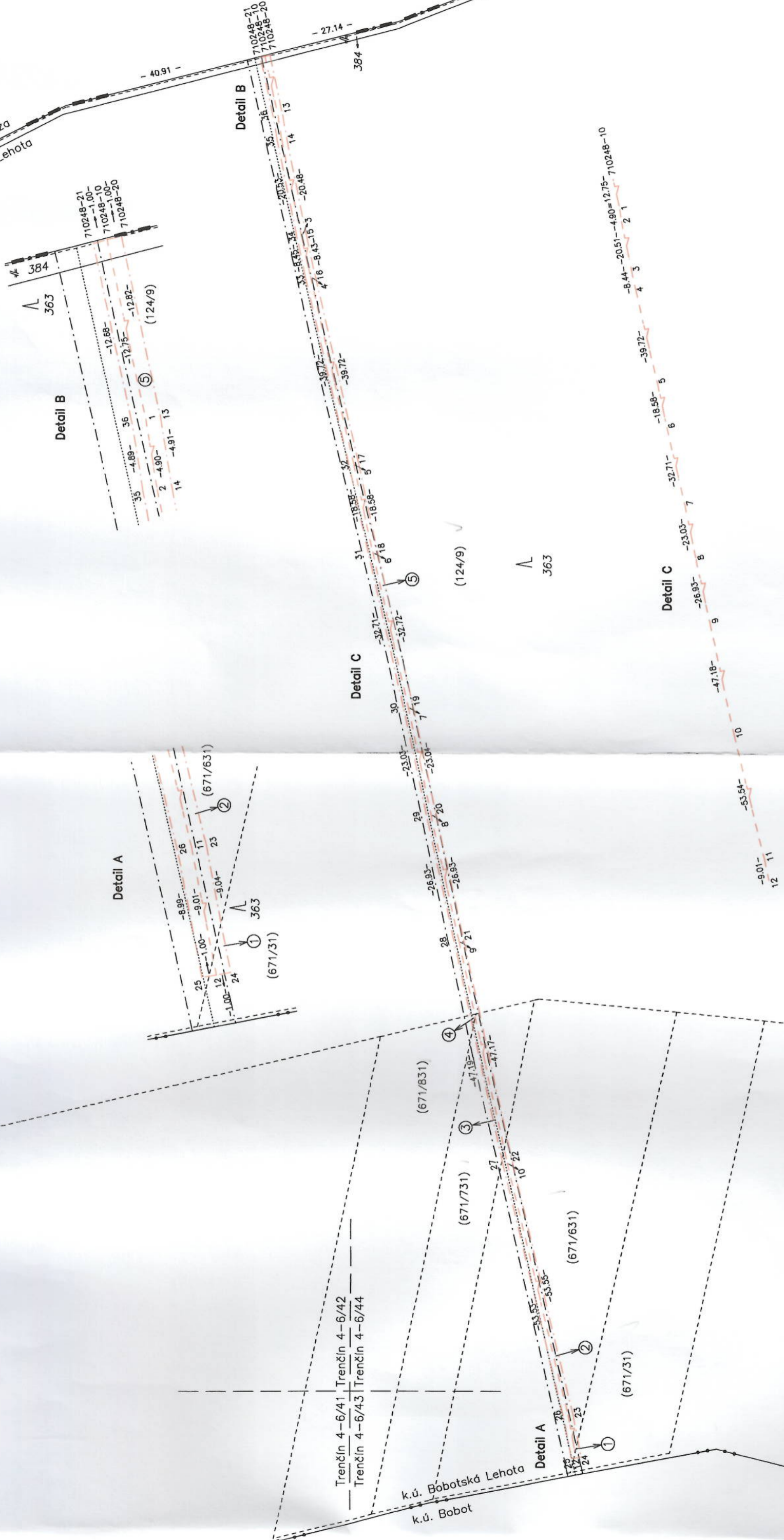

Trenčín 4-6/41 Trenčín 4-6/42  
Trenčín 4-6/43 Trenčín 4-6/44

k.ú. Bobotská Lehota  
k.ú. Bobot

Spoplatnené podľa  
zák. č. 145/95 Z. z.  
-3-



Geometrický plán je podkladom na právne úkony, keď údaje doterajšieho stavu výkazu výmer sú zhodné s údajmi platných výpisov z katastra nehnuteľností.

Vyhотовiteľ		Kraj	Trenčiansky	Okres	Bánovce nad Bebravou	Obec	Timoradza
<b>GEoplán Trenčín s.r.o.</b> Dolný Štánc 1 911 01 Trenčín IČO : 34 125 361 t.č. 0905320554 e-mail: annahola.geoplan@gmail.com		Kat. územie	Timoradza	Číslo plánu	34125361-461 / 2020	Mapový list č.	Trenčín 4-6/42
<b>GEOMETRICKÝ PLÁN</b> na vyznačenie vecného bremena na priznanie práva uloženia inž. sietí na parcely E KN č. 952 a 1778							
Vyhотовil				Autorizačne overil			
Dňa:	7.1.2021	Meno:	Ing. Anna Holá	Dňa:	7.1.2021	Meno:	Ing. Anna Holá
Nové hranice boli v prírode označené inžinierskou sieťou				Náležitostami a predšielou zodpovedá predpisom			
Záznam podrobného merania zmien (mer. náčrt) č. <b>248</b>				Úradne overený Meno: <b>ING. ANDREA SCHWARZOVÁ</b> Dňa: <b>-1-02-2021</b> Číslo: <b>13/2021</b>			
Súradnice bodov označených číslami a ostatné meračské údaje sú uložené vo všeobecnej dokumentácii				Úradne overené podľa § 9 zákona NR SR č.215/1995 Z.z. o geodézii a kartografii			



# VÝKAZ VÝMER

Doterajší stav					Zmeny					Nový stav				
Číslo		Výmera		Druh pozemku	Diel	k parcele číslo	m2	od parcely číslo	m2	Číslo parcely	Výmera		Druh pozemku kód	Vlastník, (iná opráv. osoba) adresa, (sídlo)
LV	parcely EKN CKN	ha	m2								ha	m2		
<b>Stav právny</b>														
591	952	62	1942	lesný p.	1			952	490	(952	62	1942	lesný p.)	doterajší
1043	1778		4038	ostat.p.	2			1778	3	(1778		4038	ostat.p.)	doterajší
Spolu:			62	5980					493		62	5980		
<b>Stav podľa registra C KN</b>														
		952/1	62	1942	lesný p.					952/1	62	1942	lesný p. 38	doterajší
		1778		4958	zast.p.					1778		4958	zast.p. 22	doterajší
Spolu:			62	6900							62	6900		

*Legenda: kód spôsobu využívania: 22 - pozemok, na ktorom je postavená inžinierska stavba - cestná, miestna a účelová komunikácia, lesná cesta, poľná cesta, chodník, nekryté parkovisko a ich súčasti  
38 - pozemok s lesným porastom, dočasne bez lesného porastu za účelom obnovy lesa alebo po vykonaní náhodnej ťažby*

**Poznámka: Zriaďuje sa vecné bremeno na priznanie práva uloženia inžinierskych sietí (elektrické vedenie) na parcely E KN p.č. 952 a 1778 v uvedených dieloch v prospech spoločnosti Západoslovenská distribučná, a.s., Čulenova 6, 816 47 Bratislava.**

757/4



Detail B

Detail B

Detail A

Detail A

